



แผนพัฒนาท้องถิ่น  
(พ.ศ. 2566 - 2570) แก้ไขครั้งที่ 1/2566

ของ

เทศบาลตำบลนาจะหลวย อำเภอนาจะหลวย  
จังหวัดอุบลราชธานี

## คำนำ

ตามระเบียบกระทรวงมหาดไทย ว่าด้วยการจัดทำแผนพัฒนาขององค์กรปกครองส่วนท้องถิ่นพ.ศ. 2548 กำหนดให้องค์กรปกครองส่วนท้องถิ่น ได้แก่ องค์การบริหารส่วนจังหวัด เทศบาล เมืองพัทยา องค์การบริหารส่วนตำบล และองค์กรปกครองส่วนท้องถิ่นที่มีกฎหมายจัดตั้ง ยกเว้นกรุงเทพมหานคร ให้จัดทำแผนพัฒนาขององค์กรปกครองส่วนท้องถิ่น โดยแสดงถึงวิสัยทัศน์ พันธกิจ และจุดมุ่งหมาย ยุทธศาสตร์การ พัฒนา แนวทางการพัฒนา แผนงาน/โครงการ เพื่อการพัฒนาในอนาคต ให้สอดคล้องกับแผนพัฒนาเศรษฐกิจ และสังคมแห่งชาติ แผนพัฒนาจังหวัด และแนวนโยบายแห่งรัฐบาล โดยการวางแผนการพัฒนาของหน่วยงาน แบบบูรณาการ และมุ่งเน้นผลลัพธ์ของงานตามตัวชี้วัดความสำเร็จแต่ละด้าน

เทศบาลตำบลนาจะหลวย ได้ดำเนินการจัดทำแผนพัฒนาท้องถิ่น(พ.ศ.2566-2570) ตามระเบียบ กระทรวงมหาดไทย ว่าด้วยการจัดทำแผนพัฒนาขององค์กรปกครองส่วนท้องถิ่น พ.ศ. 2548 และที่แก้ไข เพิ่มเติมถึง(ฉบับที่ 3) พ.ศ. 2561 และตามมติที่ประชุมคณะกรรมการพัฒนาเทศบาลตำบลนาจะหลวย ในคราวประชุมเมื่อวันที่ 28 ตุลาคม 2564 เพื่อเป็นแผนพัฒนาเทศบาลที่สามารถปฏิบัติได้จริง มียุทธศาสตร์ การพัฒนา แนวทางการพัฒนา กลยุทธ์ แผนงาน/โครงการ บรรลุวัตถุประสงค์ในการพัฒนา

เทศบาลตำบลนาจะหลวย

## สารบัญ

		หน้า
คำนำ		2
ส่วนที่ 1	สภาพทั่วไปและข้อมูลพื้นฐาน	4-47
ส่วนที่ 2	ยุทธศาสตร์องค์การปกครองส่วนท้องถิ่น	48-123
ส่วนที่ 3	การนำแผนพัฒนาท้องถิ่นสู่ปฏิบัติการปฏิบัติ	124-505
ส่วนที่ 4	การติดตามประเมินผล	506-557
ภาคผนวก	สำเนาประกาศการใช้แผนพัฒนาท้องถิ่น	

# ส่วนที่ 1

## สภาพทั่วไปและข้อมูลพื้นฐาน

### 1. ด้านกายภาพ

#### 1.1 ที่ตั้งของหมู่บ้านหรือชุมชนหรือตำบล

##### ความเป็นมา

เทศบาลตำบลนาจะหลวย ได้เปลี่ยนแปลงยกฐานะมาจากสุขาภิบาลตำบลนาจะหลวยตามพระราชบัญญัติเปลี่ยนแปลงฐานะของสุขาภิบาลเป็นเทศบาล พ.ศ.2542 ได้ประกาศในราชกิจจานุเบกษา ฉบับกฤษฎีกาเล่ม 116 ตอนที่ 9 ก วันที่ 24 กุมภาพันธ์ 2542 มีผลบังคับใช้ในวันที่ 25 พฤษภาคม 2542 ปัจจุบันเทศบาลตำบลนาจะหลวย เป็นศูนย์กลางการบริหารราชการ การปกครอง การศึกษา การพาณิชย์ การขนส่ง และการบริการต่างๆ ของอำเภอนาจะหลวย เทศบาลตำบลนาจะหลวย มีพื้นที่ทั้งหมด 8.91 ตารางกิโลเมตร (ประมาณ 5,567.75 ไร่)



##### ตราสัญลักษณ์เทศบาลตำบลนาจะหลวย

เนื่องจากอำเภอนาจะหลวย เป็นอำเภอชายแดนที่ติดต่อกับประเทศสาธารณรัฐประชาธิปไตยประชาชนลาว ลักษณะภูมิประเทศส่วนใหญ่เป็นป่า และมีภูเขาสลับซับซ้อน โดยเฉพาะอย่างยิ่ง “ภูจองนายอย” เป็นภูเขาที่อยู่ในพื้นที่ของอำเภอนาจะหลวย ชาวอำเภอนาจะหลวยจึงถือเอา “ภูจองนายอย” เป็นสัญลักษณ์ของอำเภอ ซึ่งเป็นเส้นแบ่งเขตระหว่างประเทศไทยกับประเทศสาธารณรัฐประชาธิปไตยประชาชนลาว

ด้วยเหตุนี้ เครื่องหมายดวงตราของเทศบาลตำบลนาจะหลวย จึงประกอบด้วยอาคารของที่ว่าการอำเภอนาจะหลวย ซึ่งหมายถึงสำนักงานเทศบาลตำบลนาจะหลวย ตั้งอยู่ ณ ที่ว่าการอำเภอนาจะหลวย (เดิม) แต่ปัจจุบันสำนักงานเทศบาลตำบลนาจะหลวยได้แยกมาตั้งสำนักงานใหม่ ส่วนภาพ “ภูจองนายอย” หมายถึง เทศบาลตำบลนาจะหลวยนี้อยู่ในอำเภอนาจะหลวย ซึ่งเป็นอำเภอชายแดนมีภูเขาลำเนาไพรเป็นอันมาก และเขตเทศบาลตำบลนาจะหลวยอยู่ติดกับเขาดังกล่าว

##### ที่ตั้งและลักษณะภูมิประเทศ

#### 1) ที่ตั้ง

เทศบาลตำบลนาจะหลวย ตั้งอยู่ในทิศตะวันออกเฉียงใต้ของอำเภอเมืองอุบลราชธานี ห่างจากที่ตั้งของศาลากลางจังหวัดอุบลราชธานี ระยะทางประมาณ 110 กิโลเมตร และห่างจากกรุงเทพมหานคร ประมาณ 700 กิโลเมตร โดยสำนักงานเทศบาลตำบลนาจะหลวย ตั้งอยู่ที่เลขที่ 269 บ้านศรีพรหม หมู่ที่ 10 ถนนวิสูตรโยธาภิบาล ตำบลนาจะหลวย อำเภอนาจะหลวย จังหวัดอุบลราชธานีมีอาณาเขตติดต่อดังนี้

#### ทิศเหนือ

ตั้งแต่หลักเขตที่ 1 ซึ่งตั้งอยู่ริมฝั่งห้วยโลก ฝั่งใต้ตรงระยะจากศูนย์กลางทางหลวงจังหวัด หมายเลข 2248 ตอนนาจะหลวย - บุณฑริก วัดจากสะพานข้ามห้วยโลกไปตามริมห้วยโลกฝั่งใต้ไปทางทิศตะวันตกระยะ 800 เมตร เป็นเส้นเลียบริมห้วยโลกฝั่งใต้ทางไปทิศตะวันออกเฉียงเหนือถึงหลักเขตที่ 2 ซึ่งตั้งอยู่ปากห้วยโลกน้อยฝั่งใต้

### **ทิศตะวันออก**

จากหลักเขตที่ 2 เป็นเส้นขนานระยะ 1,130 เมตร กับถนนวิเชียรพักตร์ตะวันออกลงมาทิศตะวันตกเฉียงใต้หลักเขตที่ 3 ซึ่งตั้งอยู่ห่างจากซอยจัดสรร 3 ลงมาทางใต้ระยะ 400 เมตร

### **ทิศใต้**

จากหลักเขตที่ 3 เป็นเส้นขนานระยะ 400 เมตร กับซอยจัดสรร 3 ฟากไปทางทิศตะวันตกเฉียงเหนือผ่านถนนทางหลวงจังหวัดหมายเลข 2248 ตอนนาจะหลวย – บุณทริกถึงหลักเขตที่ 4 ซึ่งตั้งอยู่ห่างจากศูนย์กลางทางหลวงจังหวัดหมายเลข 2248 ตอนนาจะหลวย – บุณทริก ไปทางทิศตะวันตกเฉียงเหนือระยะ 1,170 เมตร

### **ทิศตะวันตก**

จากหลักเขตที่ 4 เป็นเส้นตรงไปทางทิศตะวันออกเฉียงเหนือไปบรรจบหลักเขตที่ 1

แผนที่เขตเทศบาลตำบลนาจะหลวย

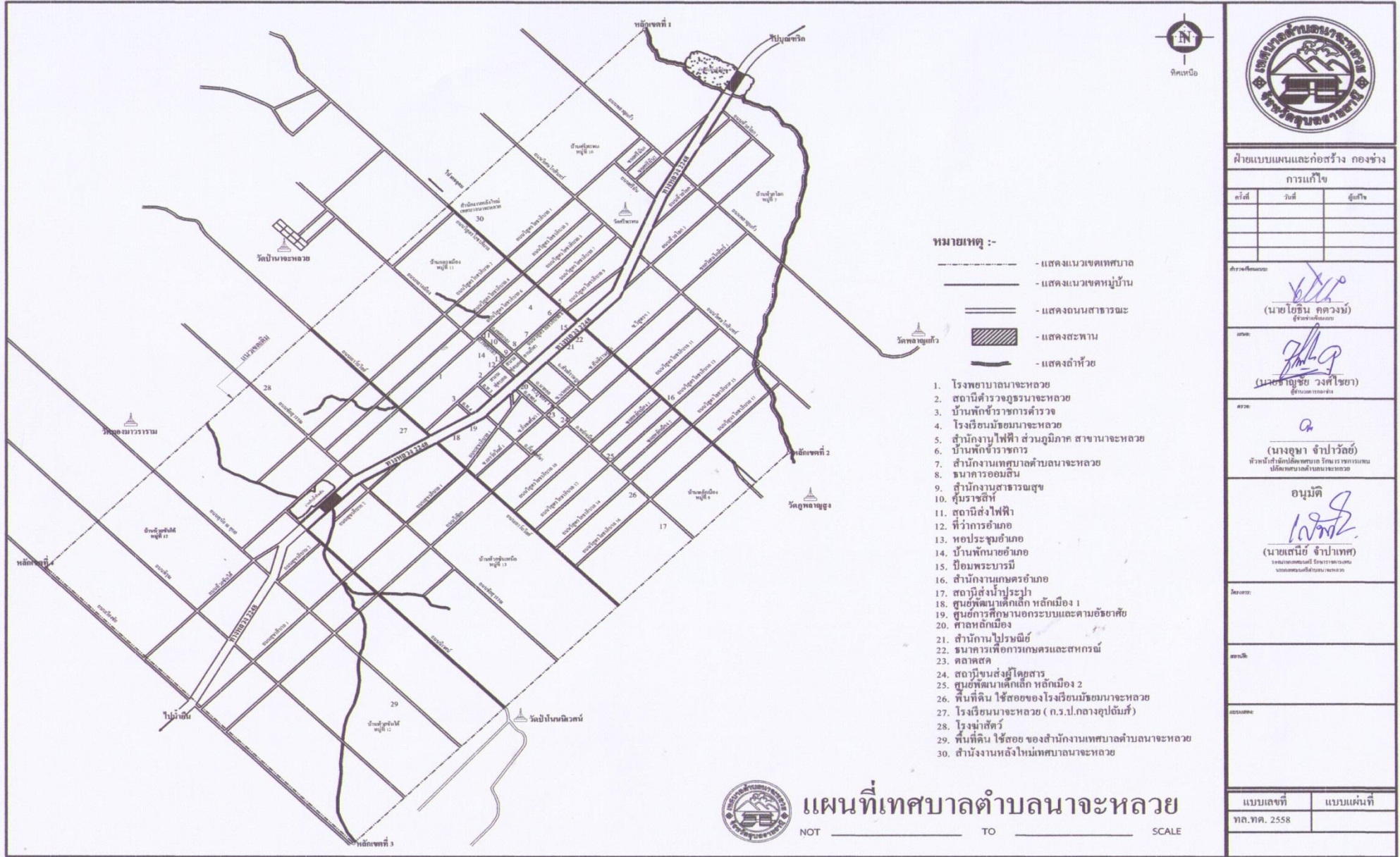

## 1.2 ลักษณะภูมิประเทศ

### ลักษณะภูมิประเทศทั่วไป

ในชุมชนเทศบาลตำบลนาจะหลวย ตามลักษณะธรณีสัณฐานเทศบาลตำบลนาจะหลวยตั้งอยู่ที่ตอน(Middle Terrace)เหมาะกับการตั้งชุมชนแต่จะมีปัญหาการระบายน้ำเสียจากการขยายตัวของชุมชนและน้ำเสียจากตลาดสด ลักษณะของดินส่วนใหญ่เป็นดินร่วนปนทราย ปริมาณน้ำฝนโดยเฉลี่ย ประมาณ 1,700 ล้านลบ.ม./ปี พื้นที่กลางตัวอำเภอนาจะหลวยเป็นแอ่งกระทะมีความสูงเฉลี่ยจากระดับน้ำทะเลปานกลางประมาณ 623.2 ฟุต

### สภาพภูมิประเทศในปัจจุบัน

-ทางตอนเหนือของทางหลวงหมายเลข 2248 มีสภาพพื้นที่ราบสูงถึงลูกคลื่นตลอดบริเวณนี้อยู่ในเขตปฏิรูปที่ดินเพื่อการเกษตร ทำไร่ ทำสวน

-ทางตอนใต้ของทางหลวงหมายเลข 2248 มีสภาพเป็นพื้นที่ลาดชันมากเป็นเนินเขาหรือเทือกเขาต่าง ๆ ซึ่งมีพื้นที่ติดต่อกับเขตอุทยานแห่งชาติภูจอง-นายอย

## 1.3 ลักษณะภูมิอากาศ

เป็นแบบมรสุมเมืองร้อนแบ่งเป็น 3 ฤดูกาล

ลักษณะภูมิอากาศในเขตเทศบาลตำบลนาจะหลวยมีลักษณะภูมิอากาศแบบร้อนชื้นสลับแล้ง (Tropical wet and dry climate ) หรือภูมิอากาศแบบทุ่งหญ้าเมืองร้อนหรือทุ่งหญ้าซาวันนา (Tropical Savanna) อยู่ภายใต้เขตมรสุม ซึ่งมีลักษณะแนวที่ตั้งลมมรสุมมวลอากาศเย็น และมีทิศทางพายุหมุนเขตร้อนซึ่งส่วนใหญ่เป็นพายุดีเปรสชัน เป็นปัจจัยที่มีอิทธิพลต่อลักษณะภูมิอากาศ

ลักษณะฤดูกาลจำแนกตามภูมิศาสตร์และภูมิภาคประกอบด้วย 3 ฤดู คือ

(1)ฤดูร้อน เป็นช่วงที่มีปริมาณไอน้ำในอากาศน้อยจึงทำให้อากาศมีอุณหภูมิสูงตั้งแต่ปลายเดือนกุมภาพันธ์ – เดือนพฤษภาคม เนื่องจากได้รับอิทธิพลจากพลังงานความร้อนจากดวงอาทิตย์สูง พื้นที่เขตเทศบาลตำบลนาจะหลวยจึงมักประสบปัญหาภัยแล้งในห้วงนี้

(2)ฤดูฝน เนื่องจากอิทธิพลของร่องมรสุมที่เคลื่อนตัวตามแนวเส้นที่ตั้งฉากประมาณ 2-3 สัปดาห์ ประกอบอิทธิพลของมรสุมตะวันตกเฉียงใต้และพายุดีเปรสชันทำให้ได้รับปริมาณน้ำฝนที่ตกตั้งแต่เดือนพฤษภาคม – เดือนตุลาคม และจะมีฝนตกหนักในช่วงเดือนสิงหาคม – เดือนกันยายน

(3)ฤดูหนาว อากาศค่อนข้างหนาวเย็น เนื่องจากอิทธิพลของลมมรสุมตะวันออกเฉียงเหนือที่พัดผ่านมาทางประเทศเวียดนามและประเทศจีนพื้นที่เขตเทศบาลตำบลนาจะหลวยจึงมักประสบปัญหาภัยหนาวในห้วงนี้

## 1.4 ลักษณะของดิน

ลักษณะของดินภายในเขตเทศบาลตำบลนาจะหลวยส่วนใหญ่เป็นดินร่วนปนทราย เหมาะสมกับการทำการเกษตรแบบผสมผสาน

## 1.5 ลักษณะของแหล่งน้ำ

**แหล่งน้ำที่สำคัญ** เทศบาลตำบลนาจะหลวยมีพื้นที่ชลประทาน ได้แก่ลำน้ำห้วยโลก ลำน้ำห้วยชัน และลำน้ำร่องแทน ไหลผ่านเขตเทศบาลตำบลนาจะหลวย

- ลำน้ำห้วยโลกอยู่บริเวณทิศเหนือ ทิศทางน้ำไหลไปทางทิศตะวันออกเฉียงเหนือ คงสภาพน้ำไหลตลอดปีโดยเทศบาลตำบลนาจะหลวยใช้น้ำจากลำน้ำห้วยโลกในการผลิตน้ำประปาซึ่งเป็นแหล่งน้ำจืดที่สำคัญของเทศบาล มีอ่างเก็บน้ำห้วยโลกที่คอยรองรับกักเก็บน้ำไว้ใช้ ครอบคลุมพื้นที่ ประมาณ 100 ไร่

เนื่องจากเทศบาลมีแหล่งกำจัดขยะใกล้ต้นน้ำแห่งนี้ หากไม่มีการบริหารจัดการขยะอาจเกิดผลระยะยาวต่อคุณภาพน้ำ

-ลำน้ำห้วยชันอยู่บริเวณทิศใต้คงสภาพน้ำไหลตลอดปี มีอ่างเก็บน้ำห้วยชันที่คอยรองรับกักเก็บน้ำไว้ใช้มีปัญหาน้ำเน่าเสียจากชุมชน

- ลำน้ำร่องแทนบริเวณทิศตะวันออกเฉียงใต้ สภาพน้ำไหลตลอดปี มีอ่างเก็บน้ำร่องแทนที่คอยรองรับกักเก็บน้ำไว้ใช้ไม่มีปัญหาน้ำเน่าเสีย

## 1.6 ลักษณะของไม้และป่าไม้

## 2.ด้านการเมือง การปกครอง

### 2.1 เขตการปกครอง

เทศบาลตำบลนาจะหลวยเป็นเทศบาลขนาดกลาง มีเขตการปกครอง 7 ชุมชน ดังนี้ชุมชนห้วยโลก ชุมชนหลักเมือง 1 ชุมชนหลักเมือง 2 ชุมชนศรีพรหม ชุมชนกลางเมือง ชุมชนห้วยชันใต้ และชุมชนห้วยชันเหนือ

### 2.2 การเลือกตั้ง

เทศบาลตำบลนาจะหลวยแบ่งเขตเลือกตั้งออกเป็น 2 เขตการเลือกตั้ง ดังนี้ เขตเลือกตั้งที่ 1 ได้แก่ ชุมชนชุมชนห้วยโลก ชุมชนหลักเมือง ห้วยชันเหนือ(บางส่วน) มีสมาชิกสภาเทศบาล จำนวน 6 คน เขตเลือกตั้งที่ 2 ได้แก่ ชุมชนศรีพรหม ชุมชนกลางเมือง ชุมชนห้วยชันใต้ (บางส่วน) มีสมาชิกสภาเทศบาล จำนวน 6 คน

### โครงสร้างทางการเมือง

โครงสร้างของเทศบาลตำบลนาจะหลวย แบ่งออกเป็น ฝ่ายการเมือง มีบุคลากรทั้งสิ้น 17 คน ดังต่อไปนี้

- นายกเทศมนตรีตำบลนาจะหลวย จำนวน 1 คน
- รองนายกเทศมนตรีตำบลนาจะหลวย จำนวน 2 คน
- เลขานุการนายกเทศมนตรีตำบลนาจะหลวย จำนวน 1 คน
- ที่ปรึกษานายกเทศมนตรีตำบลนาจะหลวย จำนวน 1 คน
- สมาชิกสภาเทศบาลตำบลนาจะหลวย จำนวน 12 คน

ตารางแสดงสถิติและข้อมูลเกี่ยวกับการเลือกตั้งนายกเทศมนตรีและสมาชิกสภาเทศบาลของเทศบาลตำบลนาจะหลวย

ผลการเลือกตั้ง	จำนวนผู้มีสิทธิ (คน)	จำนวนผู้มาใช้สิทธิ (คน)	คิดเป็นร้อยละ	บัตรดี (บัตร)	คิดเป็นร้อยละ	บัตรเสีย (บัตร)	คิดเป็นร้อยละ
1. นายกเทศมนตรีตำบลนาจะหลวย	5,520	3,808	68.99	3,646	96.79	127	3.21
2. สมาชิกสภาเทศบาลเขต ที่ 1	2,699	1,829	67.77	1,763	97.26	46	2.25
3. สมาชิกสภาเทศบาลเขต ที่ 2	2,810	1,972	70.18	1,892	97.23	50	2.57

ที่มา การเลือกตั้งนายกเทศมนตรีและสมาชิกสภาเทศบาล : งานนิติการและสัญญา สำนักปลัดเทศบาล ข้อมูล ณ วันที่ 6 พฤษภาคม 2564



### 3. ข้อมูลเกี่ยวกับจำนวนประชากร

#### ด้านประชากรในเขตเทศบาลตำบลนาจะหลวยข้อมูลประชากรในพื้นที่

รายการ	ปีปัจจุบัน(2564)	ปีที่แล้ว(2563)	2 ปีที่แล้ว (2561)
ประชากรชาย (คน)	3,627	3,668	3,709
ประชากรหญิง (คน)	3,658	3,638	3,689
รวมประชากร(คน)	7,285	7,306	7,398
บ้าน (หลังคาเรือน)	2,655	2,627	2,602

#### แยกจำนวนประชากรและบ้านตามหมู่บ้าน

หมู่ที่	ชื่อหมู่บ้าน	ประชากร		รวมจำนวนประชากร	จำนวนครัวเรือน
		ชาย	หญิง		
7	บ้านห้วยโลก	580	583	1,163	399
8	บ้านหลักเมือง	790	850	1,640	635
10	บ้านศรีพรหม	596	615	1,211	440
11	บ้านกลางเมือง	433	431	864	451
12	บ้านห้วยชันใต้	671	638	1,309	417
13	บ้านห้วยชันเหนือ	605	551	1,156	312
0	นาจะหลวย(ทะเบียนบ้านกลาง)	12	12	24	1
รวม		3,687	3,680	7,367	2,655

#### แยกตามเชื้อสายประชากร

รายการ	ชาย	หญิง	รวม
สัญชาติไทย	3,644	3,624	7,268
สัญชาติจีน	0	0	0
สัญชาติอื่น ๆ ที่ไม่ใช่ไทย	13	4	17
สัญชาติอื่น ๆ ที่ไม่ใช่ไทย/จีน	13	4	17
ทุกสัญชาติ	3,657	3,628	7,285

#### แยกตามผู้มีสิทธิเลือกตั้ง

รายการ	ชาย	หญิง	รวม
บุคคลที่ทำบัตรประจำตัวประชาชน	47	46	93
บุคคลที่มีสิทธิเลือกตั้งอายุ15ปี	2,952	2,995	5,947
บุคคลที่มีสิทธิเลือกตั้งอายุ18ปี	2,794	2,851	5,645
บุคคลที่มีสิทธิเลือกตั้งอายุ20ปี	2,691	2,766	5,457
บุคคลที่ต้องขึ้นทะเบียนทหาร	59	0	59
บุคคลที่ต้องเข้ารับเกณฑ์ทหาร	57	0	57

ที่มา ข้อมูลประชากร: สำนักทะเบียนท้องถิ่นเทศบาลตำบลนาจะหลวย จังหวัดอุบลราชธานี ข้อมูล ณ วันที่ 30 เมษายน 2564

### 3.2 ช่วงอายุและจำนวนประชากร

ตารางแสดงข้อมูลโครงสร้างประชากรจำแนกตามหมวดอายุและเพศ  
เทศบาลตำบลนาจะหลวยอำเภอนาจะหลวยจังหวัดอุบลราชธานี

กลุ่มอายุ	จำนวนประชากร			อัตราส่วนระหว่างกลุ่มอายุ			อัตราส่วน เพศ
	ชาย	หญิง	รวม	ชาย	หญิง	รวม	
0 - 4 ปี	213	176	389	2.92	2.42	5.34	121.0
5 - 9 ปี	236	225	461	3.24	3.09	6.33	104.9
10 - 14 ปี	233	223	456	3.20	3.06	6.26	104.5
15 - 19 ปี	261	229	490	3.58	3.14	6.73	114.0
20 - 24 ปี	268	274	542	3.68	3.76	7.44	97.8
25 - 29 ปี	299	278	577	4.10	3.82	7.92	107.6
30 - 34 ปี	293	253	546	4.02	3.47	7.49	115.8
35 - 39 ปี	276	261	537	3.79	3.58	7.37	105.7
40 - 44 ปี	286	296	582	3.93	4.06	7.99	96.6
45 - 49 ปี	320	352	672	4.39	4.83	9.22	90.9
50 - 54 ปี	271	275	546	3.72	3.77	7.49	98.5
55 - 59 ปี	211	239	450	2.90	3.28	6.18	88.3
60 - 64 ปี	159	165	324	2.18	2.26	4.45	96.4
65 - 69 ปี	121	139	260	1.66	1.91	3.57	87.1
70 - 74 ปี	101	93	194	1.39	1.28	2.66	108.6
75 - 79 ปี	54	77	131	0.74	1.06	1.80	70.1
80 - 84 ปี	34	43	77	0.47	0.59	1.06	79.1
85 ปีขึ้นไป	21	30	51	0.29	0.41	0.70	70.0
รวม	3,657	3,628	7,285	50.20	49.80	100.00	100.8

แผนภูมิประชากร ปี พ.ศ.2564  
โครงสร้างจำนวนประชากรเทศบาลตำบลนาจะหลวย

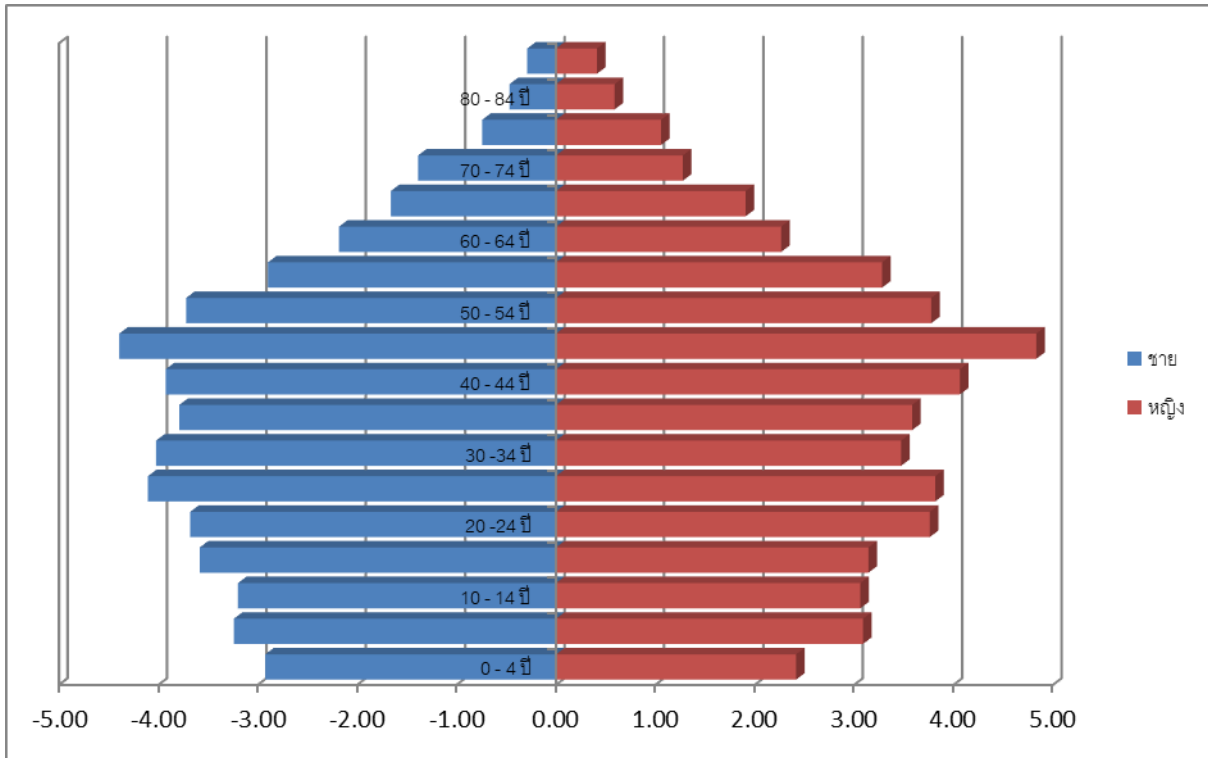

วิเคราะห์แนวโน้มอัตราส่วนประชากรพึ่งพิง

ตารางแสดงข้อมูลการวิเคราะห์อัตราส่วนการพึ่งพิงปี พ.ศ.2564

ช่วงอายุ	จำนวน	สัดส่วนร้อยละ
ประชากรทั้งหมด	7,285	100.00
0 - 14 ปี	1,306	17.93
15 - 59 ปี	4,942	75.85
60 ปีขึ้นไป	1,037	2.66
อัตราส่วนการพึ่งพิง		47.41

อัตราส่วนประชากรพึ่งพิงประชากรอายุ 0-14 ปี และ 60 ปีขึ้นไป รวมร้อยละ 47.41 คาดว่าในอนาคตจำนวนประชากรเด็กและผู้สูงอายุมีแนวโน้มเพิ่มขึ้นเนื่องจากได้รับการรักษาทางการแพทย์ที่มีเทคโนโลยีสมัยใหม่ ทำให้อัตราการตายน้อยลง อีกทั้งปัจจุบันประชากรส่วนใหญ่หันมาให้ความสำคัญในการดูแลสุขภาพกันมากขึ้น

วิเคราะห์การกระจายตัวของประชากร

ในปี พ.ศ.2564 เทศบาลตำบลนาจะหลวยมีประชากรทั้งสิ้น 7,285 คน เป็นเพศชาย 3,657 คน เป็นเพศหญิง 3,628 คน คิดเป็นอัตราส่วนเพศชายต่อเพศหญิง 100 คน โดยประมาณ เท่ากับชาย 51 คน : หญิง 49 คน ความหนาแน่นของประชากรเฉลี่ย 839 คน ต่อ ตารางกิโลเมตร (คำนวณ : จากจำนวนประชากรทั้งหมด /พื้นที่ของเทศบาลตำบลนาจะหลวย)และ จำนวนคนต่อบ้านเฉลี่ย 4 คน ต่อบ้าน

**ตารางแสดงข้อมูลองค์ประกอบที่มีผลกระทบต่อ การเปลี่ยนแปลงประชากร  
ในเขตเทศบาลตำบลนาจะหลวย**

พ.ศ.	ประชากร รวม	เกิด จำนวน	อัตรา ต่อพัน	ตาย จำนวน	อัตรา ต่อพัน	เพิ่มตามธรรมชาติ		ย้ายเข้า จำนวน	อัตรา ต่อพัน	ย้ายออก จำนวน	อัตรา ต่อพัน	ย้ายถิ่นสุทธิ		เพิ่มสุทธิ	
						จำนวน	อ.ต่อพัน					จำนวน	อ.ต่อพัน	จำนวน	อ.ต่อพัน
2559	7,420	245	66.0	66	17.8	179	48.2	380	102.4	614	165.5	-234	-63.1	-55	-14.8
2560	7,386	210	28.4	68	9.2	142	19.2	341	46.1	525	70.9	-184	-24.9	-42	-5.7
2561	7,399	199	26.9	56	7.6	143	19.3	360	48.7	615	83.2	-255	-34.5	-112	-15.2
2562	7,398	192	26.0	49	6.6	143	19.3	319	43.1	462	62.4	-143	-19.3	0	0.0
2563	7,306	171	23.3	85	11.6	86	11.7	304	41.3	494	67.2	-190	-25.8	-104	-14.1
2564	7,285	94	12.9	39	5.3	55	7.5	153	21.0	239	32.8	-86	-11.8	-31	-4.2

ที่มา ข้อมูลประชากร: สำนักทะเบียนท้องถิ่นเทศบาลตำบลนาจะหลวย จังหวัดอุบลราชธานี ข้อมูล ณ วันที่ 30 เมษายน 2564

**วิเคราะห์แนวโน้มประชากรในอนาคต**

ตารางแสดงข้อมูลจำนวนประชากรอนาคตในเขตเทศบาลตำบลนาจะหลวย  
อำเภอนาจะหลวยจังหวัดอุบลราชธานีตั้งแต่ ปีพ.ศ. 2561 – 2581

ปี พ.ศ.	เทศบาลตำบลนาจะหลวย
2564	7,285
2569	7,800
2574	8,300
2579	8,900
2584	9,500
อัตราเพิ่ม	1.34

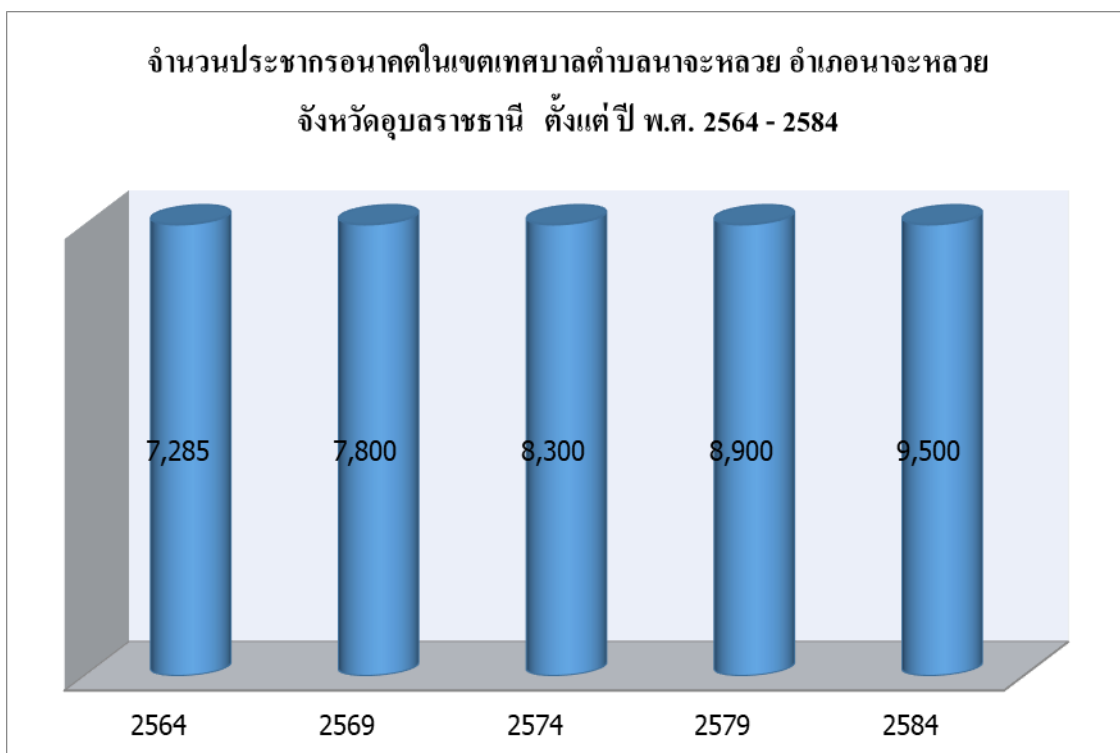

จากการคาดประมาณจำนวนประชากรในอนาคตอีก 20 ปี ข้างหน้า (ปี พ.ศ. 2584) เทศบาลตำบลนาจะหลวยจะมีประชากรโดยประมาณ 9,500 คน

**ที่มา ข้อมูลประชากร:** สำนักทะเบียนท้องถิ่นเทศบาลตำบลนาจะหลวย จังหวัดอุบลราชธานี ข้อมูล ณ 30 เมษายน 2564

#### 4. สภาพทางสังคม

##### 4.1. ด้านการศึกษา

การศึกษาภายในเขตเทศบาลตำบลนาจะหลวย มีสถานการศึกษา 2 รูปแบบ

##### 1.1 การศึกษาในระบบ

1.1.1 การถ่ายโอนภารกิจการจัดการศึกษาศูนย์พัฒนาเด็กเล็กก่อนเกณฑ์จำนวน 2 แห่งได้แก่

- 1) ศูนย์อบรมเด็กก่อนเกณฑ์ในวัดศรีพรหม (ถ่ายโอนจากกรมศาสนา)
- 2) ศูนย์พัฒนาเด็กเล็กเทศบาลตำบลนาจะหลวย(ถ่ายโอนจากกรมพัฒนาชุมชน)

จำนวนนักเรียนรวมทั้งสิ้น 122 คน

**ตารางแสดงข้อมูลอัตรา นักเรียน และบุคลากร ศูนย์พัฒนาเด็กเล็ก และ ศูนย์อบรมเด็กก่อนเกณฑ์  
ในเขตเทศบาลตำบลนาจะหลวย**

นักเรียน/บุคลากร ศูนย์	2-3 ขวบ				3-4 ขวบ				ครูผู้ดูแลเด็ก			ผู้ดูแลเด็ก		
	ห้อง	จำนวนเด็ก			ห้อง	จำนวนเด็ก			ชาย	หญิง	รวม	ชาย	หญิง	รวม
		ชาย	หญิง	รวม		ชาย	หญิง	รวม						
ศูนย์อบรมเด็ก ก่อนเกณฑ์ ในวัดศรีพรหม	1	12	9	21	1	11	4	15	-	3	3	-	1	1
ศูนย์พัฒนาเด็ก เล็กเทศบาลตำบล นาจะหลวย	1	22	16	38	1	24	24	48	-	4	4	1	3	4
<b>รวม</b>	<b>2</b>	<b>34</b>	<b>25</b>	<b>59</b>	<b>2</b>	<b>35</b>	<b>28</b>	<b>63</b>		<b>4</b>	<b>4</b>	<b>1</b>	<b>4</b>	<b>5</b>

**ที่มา ข้อมูลการศึกษา:** กองการศึกษา เทศบาลตำบลนาจะหลวยจังหวัดอุบลราชธานีข้อมูล ณ วันที่ 12 พฤษภาคม 2564

**1.1.2 โรงเรียนที่ยังไม่ได้รับการถ่ายโอนภารกิจจัดการศึกษา**

1.2.1 โรงเรียนระดับประถมศึกษา จำนวน 1 แห่ง ได้แก่ โรงเรียนนาจะหลวย (กรป.กลางอุปถัมภ์) เปิดทำการสอนตั้งแต่ชั้นอนุบาลถึงชั้นประถมศึกษาปีที่ 6 สังกัดเขตพื้นที่การศึกษา 5 ตั้งอยู่เขตอำเภอเดชอุดม ซึ่งมีนักเรียนจำนวน 842 คน นักเรียนชาย 440 คน นักเรียนหญิง 402 คน จำนวนห้องเรียน 25 ห้อง ข้าราชการครู 36 คน ลูกจ้างชั่วคราว 9 คน บุคลากรรวมทั้งสิ้น 345 คน และเทศบาลตำบลนาจะหลวย ยังไม่ได้รับการถ่ายโอนภารกิจ

**ที่มา ข้อมูลการศึกษา:** งานบริหารทั่วไป โรงเรียนนาจะหลวย (กรป.กลางอุปถัมภ์) จังหวัดอุบลราชธานีข้อมูล ณ 25 มิถุนายน 2564

1.2.2 โรงเรียนระดับมัธยมศึกษา จำนวน 1 แห่ง ได้แก่ โรงเรียนนาจะหลวยเปิดทำการสอนตั้งแต่ชั้นมัธยมศึกษา ปีที่ 1 ถึงชั้นมัธยมศึกษาปีที่ 6 สังกัดเขตพื้นที่การศึกษา 29 ตั้งอยู่เขตอำเภอเมืองอุบลราชธานี ซึ่งมี นักเรียนจำนวน 1,390 คน นักเรียนชาย 503 คน นักเรียนหญิง 887 คน จำนวนห้องเรียน 44 ห้อง ข้าราชการครู 68 คน พนักงานครู 5 คน ลูกจ้างชั่วคราว 2 คน ภารโรง 3 คน พนักงานขับรถยนต์ 1 คน บุคลากรรวมทั้งสิ้น 79 คน และเทศบาลตำบลนาจะหลวยยังไม่ได้รับการถ่ายโอนภารกิจ

**ที่มา ข้อมูลการศึกษา:** กลุ่มบริหารงานบุคคล โรงเรียนนาจะหลวย จังหวัดอุบลราชธานีข้อมูล ณ วันที่ 29 เมษายน 2564

**2. การศึกษานอกระบบ**

การบริหารจัดการการศึกษานอกระบบ มีสถานศึกษา จำนวน 1 แห่ง ได้แก่ ศูนย์บริการการศึกษานอกระบบและตามอัธยาศัยอำเภอนาจะหลวยมีนักเรียนจำนวน 1,203คน นักเรียนชาย 612 คน นักเรียนหญิง 591 คน ข้าราชการครู 3 คน พนักงานครู 9 คน ลูกจ้างประจำ 1 คน ลูกจ้างชั่วคราว 5 คน

**ที่มา ข้อมูลการศึกษา:** ศูนย์บริการการศึกษานอกระบบและตามอัธยาศัยอำเภอนาจะหลวย จังหวัดอุบลราชธานีข้อมูล ณ วันที่ 3 พฤษภาคม 2564

### 3. การศึกษาตามอัธยาศัย

การบริหารจัดการการศึกษาตามอัธยาศัยนั้น เทศบาลตำบลนาจะหลวย ได้สนับสนุน การศึกษาด้านนี้โดยจัดทำระบบบริการอินเทอร์เน็ตประจำเทศบาลตำบลนาจะหลวยเพื่อให้ประชาชนได้เข้าใช้ บริการสืบค้นข้อมูล นอกจากนี้ยังสามารถศึกษาได้ตามแหล่งเรียนรู้ในชุมชน เช่น การจัดงานประเพณี วัฒนธรรมตามวิถีชนสี่เผ่า การรวมกลุ่มอาชีพ เป็นต้น

**ที่มา ข้อมูลการศึกษาตามอัธยาศัย :** จากการสอบถามงานประชาสัมพันธ์ เทศบาลตำบล นาจะหลวย จังหวัดอุบลราชธานีข้อมูล ณ 3 พฤษภาคม 2564

## 2. ด้านสาธารณสุข

### 4.2 ด้านสาธารณสุข

#### 1) ข้อมูลทั่วไปเกี่ยวกับการแพทย์และการสาธารณสุข

- โรงพยาบาลรัฐบาล ๑ แห่ง คือ โรงพยาบาลนาจะหลวย เป็นโรงพยาบาลประจำอำเภอ ตั้งอยู่ที่ถนน วิสุทธโยธาภิบาล 6 หมู่ที่ 11 (ชุมชนกลางเมือง)

- หน่วยควบคุมโรคติดต่อ นำโดยแมลง 1 แห่ง คือ หน่วยควบคุมโรคติดต่อ นำโดยแมลงอำเภอ นาจะหลวย ตั้งอยู่ที่ถนนวิสุทธโยธาภิบาล 8 หมู่ที่ 11 (ชุมชนกลางเมือง)

- สำนักงานสาธารณสุขอำเภอ 1 แห่ง คือ สำนักงานสาธารณสุขอำเภอนาจะหลวย ตั้งอยู่ที่ถนนวิสุทธ โยธาภิบาล 8 หมู่ที่ 11 (ชุมชนกลางเมือง)

มีข้อมูลและรายละเอียดอื่นๆ ดังนี้

#### ตารางแสดงข้อมูลด้านการแพทย์และการสาธารณสุข

ข้อมูล	จำนวน
1. โรงพยาบาลรัฐบาล	1 แห่ง
- คลินิก	4 แห่ง
- ร้านขายยา/ร้านเภสัช	3 แห่ง
- ศูนย์สุขภาพชุมชน	1 แห่ง
- เตียงคนไข้ (ขนาด)	30 เตียง
- แพทย์	5 คน
- ทันตแพทย์	4 คน
- พยาบาล	44 คน
- เภสัชกร	5 คน
- นักกายภาพบำบัด	2 คน
- แพทย์แผนไทย	2 คน
- นักวิชาการสาธารณสุข	4 คน
- อาสาสมัครสาธารณสุขชุมชน	204 คน

ข้อมูล	จำนวน
2. ผู้ประสบอุบัติเหตุด้านจราจร	
- บาดเจ็บ	813 คน
- ตาย	5 คน
3. ผู้ติดเชื้อเอชไอวี	สถิติที่ตรวจพบ ในแต่ละปี
- จำนวนผู้ติดเชื้อเอชไอวี	ปี 2562 ..5..... คน ปี 2563 1 คน ปี 2564 1 คน
- เสียชีวิต	ปี 2562 ....1..... คน ปี 2563 2 คน ปี 2564 1 คน
- ปัจจุบันผู้ป่วยกินยาต้านไวรัส	ปี 2562 111 คน ปี 2563 112 คน ปี 2564 119 คน
- เป็นสมาชิกชมรม	ปี 2562 111 คน ปี 2563 117 คน ปี 2564 119 คน
	ปัจจุบันมีผู้ป่วยเอชไอวีที่ได้รับเบียร์ยั้งซีพี รวมทั้งสิ้น ....15..... คน

ที่มา ข้อมูลการแพทย์ : โรงพยาบาลนจะหลวยข้อมูล ณ วันที่ 13 กันยายน 2564

2) ประเภทของการเจ็บป่วยที่เข้ารับการรักษาในโรงพยาบาล พ.ศ. 2564 (เรียงตามลำดับมาก-น้อย)

- 1.โรคเบาหวาน จำนวน 1,708 ราย
- 2.โรคความดัน จำนวน 1,700 ราย
- 3.โรคDyspepsia จำนวน 1,176 ราย
- 4.โรคComma cold จำนวน 1,068 ราย

ที่มา ข้อมูลการแพทย์ : โรงพยาบาลนจะหลวย ข้อมูล ณ วันที่ 13 กันยายน 2564

3)การเจ็บป่วยด้วยโรคที่ต้องเฝ้าระวังทางระบาดวิทยาในเขตเทศบาลพบว่า ผู้ป่วยส่วนใหญ่เจ็บป่วยด้วยโรคอุจจาระร่วงรองลงมา คือ โรคปอดบวม โรคฉี่หนูโรคระบบต่าง ๆ และโรคไข้เลือดออก

ตารางแสดงข้อมูลการเจ็บป่วยด้วยโรคที่ต้องเฝ้าระวังทางระบาดวิทยาในเขตเทศบาล

โรค	พ.ศ.2560 (คน)	พ.ศ.2561 (คน)	พ.ศ.2562 (คน)	พ.ศ.2563 (คน)	พ.ศ.2564 (คน)
อุจจาระร่วง	196	199	188	170	48
ปอดบวม	28	71	69	30	13
ไข้เลือดออก	5	21	58	12	2
การฆ่าตัวตาย	-	1	-	-	3
ฉี่หนูโรคระบบ ต่าง ๆ	-	-	-	-	-
โรคโควิด-19	-	-	-	-	38

ที่มา ข้อมูลการสาธารณสุข : โรงพยาบาลนจะหลวยข้อมูล ณ วันที่ 13 กันยายน 2564



4)สถานการณ์ปัจจุบันการเจ็บป่วยด้วยโรคไข้เลือดออก จำนวน 2 คน

(เฉพาะห้วงเดือนมกราคม 2564 – สิงหาคม 2564)

บ้านห้วยโลก หมู่ที่ 7	จำนวน 1 คน
บ้านหลักเมือง หมู่ที่ 8	จำนวน - คน
บ้านศรีพรหม หมู่ที่ 10	จำนวน - คน
บ้านกลางเมือง หมู่ที่ 11	จำนวน 1 คน
บ้านห้วยชันใต้ หมู่ที่ 12	จำนวน - คน
บ้านห้วยชันเหนือ หมู่ที่ 13	จำนวน - คน

ที่มา ข้อมูล: โรงพยาบาลนาจะหลวยข้อมูล ณ วันที่ 13 กันยายน 2564

4.3.ด้านอาชญากรรมและยาเสพติด

- สถานีตำรวจภูธร จำนวน 1 แห่ง กำลังพล .....60.. นาย
- สถิติข้อมูลคดีอาญา ปี 2562 - 2564

ตารางแสดงข้อมูลเปรียบเทียบประเภทคดี ระหว่างปี พ.ศ. 2559-2561

ปี พ.ศ.	2562			2563			2564		
	เกิด (คดี)	จับ (ราย)	ผู้ต้องหา (คน)	เกิด (คดี)	จับ (ราย)	ผู้ต้องหา (คน)	เกิด (คดี)	จับ (ราย)	ผู้ต้องหา (คน)
คดีอุกฉกรรจ์และสะเทือนขวัญ	2	2	2	1	1	1	-	-	-
คดีประทุษร้ายชีวิตและร่างกาย	6	6	9	10	10	10	2	2	2
คดีประทุษร้ายต่อทรัพย์สิน	13	13	17	14	14	15	6	5	6
คดีที่น่าสนใจ	2	2	3	3	3	3	2	2	2
คดีที่รัฐเป็นผู้เสียหาย	18	18	55	22	22	49	2	2	10
คดียาเสพติด	347	347	347	414	414	416	161	161	163
คดีกระทำผิดต่อ อาวุธปืน	34	34	36	48	48	48	14	14	15
คดีกระทำผิดอื่น ๆ	-	-	-	-	-	-	-	-	-

ที่มา ข้อมูลความปลอดภัยในชีวิตและทรัพย์สิน: สถานีตำรวจภูธรอำเภอนาจะหลวย จังหวัดอุบลราชธานี  
ข้อมูล ณ วันที่ 16 เมษายน 2564

#### 4.4. ด้านการสังคมสงเคราะห์

การช่วยเหลือและให้การสงเคราะห์ ในเขตเทศบาลตำบลนาจะหลวย มีสถิติของบุคคลตามรายการ ดังต่อไปนี้  
ตารางแสดงข้อมูลการช่วยเหลือและการสงเคราะห์ประชาชนในเขตเทศบาลตำบลนาจะหลวย

รายการช่วยเหลือ และการสงเคราะห์	จำนวน(คน)			งบประมาณ(บาท)		
	พ.ศ.2562	พ.ศ.2563	พ.ศ.2564	พ.ศ.2562 (12 เดือน)	พ.ศ.2563 (12 เดือน)	พ.ศ.2564 (12 เดือน)
ผู้สูงอายุ	829	913	908	6,738,400	6,889,600	7,348,800
ผู้พิการ	189	186	195	1,788,200	1,800,800	2,361,600
ผู้ป่วยเอดส์	19	19	16	119,500	103,000	156,000
ผู้ด้อยโอกาส	-	-19	-	-	28,500	-

ที่มา ข้อมูลการสังคมสงเคราะห์: งานพัฒนาชุมชนและสวัสดิการสังคม ข้อมูล ณ 5 พฤษภาคม 2564

#### 5.1 การคมนาคมและการขนส่ง

ระบบคมนาคมขนส่งในเขตเทศบาลตำบลนาจะหลวย สามารถติดต่อกับพื้นที่อำเภอและตำบลต่างๆ ได้สะดวกมีการคมนาคมติดต่อกับอำเภอต่าง ๆ และจังหวัดดังนี้

- ทางหลวงหมายเลข 2248 ใช้เป็นเส้นทางในการติดต่อกับอำเภอบุญทริก และอำเภอน้ำยั้นระยะห่างจากอำเภอบุญทริก 34 กิโลเมตรระยะห่างจากอำเภอน้ำยั้น 36 กิโลเมตร และมีรถโดยสารประจำทางวิ่งระยะห่างนาจะหลวย- บุญทริก – เดชอุดม / นาจะหลวย – น้ำยั้น

- ถนนทางหลวงชนบทเลขที่ 4029 (บ้านกลาง – นาจะหลวย)ใช้เป็นเส้นทางระหว่างอำเภอนาจะหลวย – อำเภอเดชอุดม ซึ่งเป็นเส้นทางแยกจากทางหลวงหมายเลข 2248 ในเขตเทศบาลไปทางทิศเหนือของเทศบาลตำบลนาจะหลวย

การบริการรถโดยสารประจำทางระหว่างอำเภอนาจะหลวยและจังหวัด คือ

- นาจะหลวย –อุบลราชธานี ระยะทาง 110 กิโลเมตร
- นาจะหลวย – เดชอุดม ระยะทาง 52 กิโลเมตร
- นาจะหลวย – น้ำยั้น ระยะทาง 36 กิโลเมตร
- นาจะหลวย – บุญทริก ระยะทาง 34 กิโลเมตร

การบริการรถโดยสารประจำทางนาจะหลวย – กรุงเทพมหานคร เป็นรถปรับอากาศจำนวน 2 บริษัท คือ บริษัทเชิดชัยทัวร์วิ่ง 1 เที่ยวและบริษัทกันทรลักษณ์ทัวร์วิ่ง 2 เที่ยว

#### 5.2. การไฟฟ้า

การไฟฟ้าปัจจุบันการใช้ไฟฟ้าในครัวเรือนของราษฎรมีไฟฟ้าใช้เกือบทุกหลังคาเรือน และเทศบาลได้บริการไฟฟ้าสาธารณะในเขตเทศบาลโดยจัดตั้งงบประมาณขยายไฟฟ้าสาธารณะแรงต่ำให้ครอบคลุมพื้นที่ทั้งหมด

#### 5.3.การประปา

การประปา ภายในเขตเทศบาลตำบลนาจะหลวยประชาชนใช้น้ำระบบประปา 2 ระบบ คือ  
-ระบบการประปาส่วนภูมิภาคอำเภอนาจะหลวย ให้บริการแก่ประชาชน หมู่ที่ 7,8, 10,11

เนื่องจาก ปัจจุบันยังไม่มีระบบน้ำประปาของเทศบาลตำบลนาจะหลวย จึงใช้การบริการของการประปาส่วนภูมิภาคในความรับผิดชอบของการประปาอำเภอดงขุดม(เขตจำหน่ายน้ำนาจะหลวย)แหล่งน้ำที่ใช้ในการผลิตคือแหล่งน้ำจากลำห้วยโลก คุณภาพน้ำดิบจัดอยู่ในเกณฑ์ดีและปริมาณน้ำมีเพียงพอทุกฤดูกาล กำลังผลิตประมาณ 100 ลบ.ม./ชม. ปริมาณจ่ายน้ำประมาณ 27,861 ลบ.ม. ปริมาณน้ำจำหน่ายประมาณ 24,515 ลบ.ม. พบว่ามีจำนวนผู้ใช้น้ำมากกว่าร้อยละ70 ของครัวเรือนทั้งหมดในเขตเทศบาลตำบลนาจะหลวย

-ระบบการประปาหมู่บ้าน ให้บริการแก่ประชาชน หมู่ที่ 12, 13 โดยองค์การบริหารส่วนจังหวัดถ้ำกลองเพลให้เทศบาลตำบลนาจะหลวย และเทศบาลตำบลนาจะหลวยได้มอบให้คณะกรรมการชุมชนแต่ละชุมชนเป็นผู้ดูแลระบบบริการประปาหมู่บ้าน นอกจากนี้ยังมีประชาชนบางส่วนใช้บ่อน้ำตื้นและบ่อน้ำบาดาล

ตารางแสดงข้อมูลหมู่บ้าน/ครัวเรือน ที่ต้องการให้ขยายประปาภูมิภาค ซึ่งปัจจุบันใช้น้ำจากบ่อน้ำตื้นและประปาบาดาลอยู่ มีดังนี้

หมู่ที่	ชื่อหมู่บ้าน	จำนวนครัวเรือนที่ต้องการ		
		ปี พ.ศ.2562	ปี พ.ศ.2563	ปี พ.ศ. 2564
7	บ้านห้วยโลก	-	-	-
8	บ้านหลักเมือง	-	-	-
10	บ้านศรีพรหม	-	-	-
11	บ้านกลางเมือง	-	-	-
12	บ้านห้วยชันใต้	-	-	-
13	บ้านห้วยชันเหนือ	-	-	-
รวม		-	-	-

ที่มา ข้อมูลครัวเรือน ที่ต้องการให้ขยายประปาภูมิภาค:จากการสำรวจข้อมูลพื้นฐานของหมู่บ้าน/สอบถามผู้ใหญ่บ้าน วันที่ 30 เมษายน 2564

#### 5.4 โทรศัพท์

การสื่อสารโดยสัญญาณโทรศัพท์ เครือข่ายโทรศัพท์ 4 เครือข่าย ได้แก่

- (1)เครือข่ายไร้สายระบบ GSM
- (2)เครือข่ายไร้สายระบบ DTAC
- (3) เครือข่ายไร้สายระบบ TRUEMOVE
- (4) เครือข่ายองค์การชุมสายโทรศัพท์ตั้งอยู่ที่ถนนเทศบาล1 บ้านกลางเมืองหมู่ที่ 11

#### 5.5 ไปรษณีย์หรือการสื่อสารหรือการขนส่ง และวัสดุ ครุภัณฑ์

ในเขตเทศบาลตำบลนาจะหลวย มีที่ทำการไปรษณีย์โทรเลข จำนวน 1 แห่ง สามารถให้บริการได้อย่างเพียงพอ

การติดต่อสื่อสารของเทศบาลตำบลนาจะหลวย มี 5 ช่องทาง

- 1)โทรศัพท์ : 0-4595-3309
- 2)โทรสาร : 0-4595-3309
- 3)อีเมลล์ : tt.najaluay@hotmail.com
- 4)Facebook :เทศบาลตำบลนาจะหลวย จังหวัดอุบลราชธานี
- 5)เว็บไซต์ : [www.nachaluay.go.th](http://www.nachaluay.go.th)

## 6.ระบบเศรษฐกิจ

### 6.1 ด้านการเกษตร

ราษฎรส่วนใหญ่ประกอบอาชีพเกษตรกรรม คือ ทำนา ทำสวน ทำไร่ ผลผลิตที่สำคัญคือ ข้าวหอมมะลิ ข้าวเหนียวมีพื้นที่การเกษตรทั้งในเขตและนอกเขต โดยประมาณ ดังนี้

1.1 พื้นที่ทำนา	จำนวน 1,014 ไร่	ผลผลิต 400 ตัน/ปี
1.2 พื้นที่ทำสวน	จำนวน 810 ไร่	พืชที่สำคัญได้แก่
1)ยางพารา	จำนวน 382 ไร่	ผลผลิต 95 ตัน/ปี
2)ปาล์มน้ำมัน	จำนวน 317 ไร่	ผลผลิต 792 ตัน/ปี
3) มะม่วงหิมพานต์	จำนวน 111 ไร่	ผลผลิต 28 ตัน/ปี
1.3 พื้นที่ทำไร่	จำนวน 575 ไร่	ไร่พืชไร่ที่สำคัญได้แก่
มันสำปะหลัง	จำนวน 575 ไร่	ผลผลิต 2,300 ตัน/ปี

ที่มา ข้อมูลเกษตร :สำนักงานเกษตรอำเภอนาจะหลวย จังหวัดอุบลราชธานีข้อมูล ณ วันที่ 26 เมษายน 2564

### 6.2 ด้านการประมง

- 2.1 ข้อมูลประมงสัตว์น้ำที่เพาะเลี้ยง เช่น ปลานิล ปลาตูก ปลาช่อน เป็นต้น
  - 2.1.1 แหล่งน้ำสาธารณะเพาะพันธุ์สัตว์น้ำ จำนวน 4 แห่ง พื้นที่ 90 ไร่  
ผลผลิตสัตว์น้ำจับจากแหล่งน้ำสาธารณะจำนวน 3 ตัน/ปี
  - 2.1.2 สถานที่เพาะเลี้ยงสัตว์น้ำเอกชน จำนวน 139 แห่งพื้นที่ 82.25 ไร่  
ผลผลิตสัตว์น้ำจากการเพาะเลี้ยง จำนวน 15.5 ตัน/ปี
  - 2.1.3 สถานที่จำหน่ายสัตว์น้ำในเขตเทศบาลจำนวน 2 แห่ง ได้แก่ ตลาดสดเทศบาล

และสถานที่จำหน่ายข้างบ้านพักประมง จำหน่ายเฉพาะ ทุกวันที่ 10,20,30 ของเดือน และ ช่วง ฤดูฝน-ต้นหนาว

- 2.2 โรคระบาดที่เกี่ยวข้องกับสัตว์น้ำจากการสำรวจข้อมูลด้านประมง ไม่พบโรคระบาดที่เกี่ยวข้องกับสัตว์น้ำในเขตเทศบาลตำบลนาจะหลวย

ที่มา ข้อมูลประมง :สำนักงานประมงอำเภอนาจะหลวย จังหวัดอุบลราชธานีข้อมูล ณ 10 พฤษภาคม 2564

### 6.3 ด้านการปศุสัตว์

(1) ข้อมูลปศุสัตว์ ประชาชนที่ประกอบอาชีพปศุสัตว์ส่วนใหญ่จะเลี้ยงสัตว์ควบคู่กับการทำนา ทำสวน ทำไร่ สัตว์เศรษฐกิจในพื้นที่ เช่น โค กระบือ สุกร ไก่ เป็ด เป็นต้น ปัจจุบันการเลี้ยงกระบือ ลดน้อยลงเพราะประชาชนส่วนใหญ่ใช้บริการรถไถนาเดินตามมากขึ้น

จำนวนสัตว์ในพื้นที่โดยประมาณ	
1.1 โค	จำนวน 814 ตัว
1.2 กระบือ	จำนวน 26 ตัว
1.3 สุกร	จำนวน 108 ตัว
1.4 เป็ด	จำนวน 747 ตัว
1.5 ไก่	จำนวน 7,609 ตัว
1.6 สุนัข	จำนวน 839 ตัว
1.7 แมว	จำนวน 240 ตัว
1.8 แพะ	จำนวน 3 ตัว
1.9 ห่าน	จำนวน 19 ตัว
1.10 หมูป่า	จำนวน 5 ตัว

(2) โรคระบาดที่เกี่ยวข้องกับสัตว์จากการสำรวจข้อมูลด้านปศุสัตว์ไม่พบโรคระบาดที่เกี่ยวข้องกับสัตว์ในเขตเทศบาลตำบลนาจะหลวย

**ที่มา ข้อมูลปศุสัตว์:** สำนักงานปศุสัตว์อำเภอจะหลวย จังหวัดอุบลราชธานี ข้อมูล ณ วันที่ 17 กันยายน 2564

### 6.4 ด้านการบริการและการค้า

ลักษณะการค้าและบริการของชุมชนเป็นการค้าและบริการพื้นฐานที่จำเป็น กระจุกตัวอยู่ตามถนนทางหลวงหมายเลข 2248 และถนนทางหลวงชนบทหมายเลข 4029 ซึ่งได้แก่ ร้านค้าปลีกประเภทร้านขายของชำ ร้านขายของใช้เบ็ดเตล็ด ร้านขายอาหารและเครื่องดื่ม สินค้า OTOP เช่น น้ำพริกปูชน น้ำพริกนรก ผ้าฝ้ายและผ้ากาบบัวรองรับบริการสำหรับราษฎรที่พักอาศัยอยู่ในเขตเทศบาลและนอกเขตเทศบาล

### 6.5 การท่องเที่ยว

**แหล่งท่องเที่ยว** เขตอำเภอจะหลวย มีอุทยานแห่งชาติภูจอง – นายอย ซึ่งมีสภาพป่าที่อุดมสมบูรณ์และมีน้ำตกถ้ำบากเตว(ห้วยหลวง)เป็นน้ำตกที่สูง 30 เมตรซึ่งเป็นที่ยอมรับจากนักท่องเที่ยวว่าเป็นน้ำตกที่สวยงามที่สุดในจังหวัดอุบลราชธานีจึงมีนักท่องเที่ยวไปเที่ยวชมความสวยงามอยู่เป็นประจำโดยเฉพาะในวันหยุด แต่การใช้จ่ายเงินยังมีน้อยเพราะไม่มีสินค้าไว้บริการนักท่องเที่ยวสำหรับเทศบาลตำบลนาจะหลวย มีบทบาทสำคัญเนื่องจากเป็นเส้นทางผ่านสู่น้ำตกห้วยหลวง มีร้านอาหาร ร้านสินค้าขายส่ง-ขายปลีกที่พักรายวันให้บริการนักท่องเที่ยว ได้แก่ ภูตะวันรีสอร์ท สุขใจรีสอร์ท เป็นต้น ปัจจุบันยังไม่มีการบริหารจัดการจุดรองรับบริการนักท่องเที่ยวในเขตเทศบาล

### 6.6 อุตสาหกรรม

อุตสาหกรรม กิจกรรมอุตสาหกรรมในเขตเทศบาลตำบลนาจะหลวย ไม่พบโรงงานอุตสาหกรรมขนาดกลางและขนาดใหญ่ ที่ให้บริการแก่ชุมชน กิจกรรมที่พบเป็นอุตสาหกรรมขนาดเล็ก มีคนงานต่ำกว่า 10 คน ได้แก่ อยู่ซ่อมรถยนต์ ร้านบริการซ่อมเครื่องยนต์ต่างๆ โรงสีข้าว ร้านรับซื้อพืชผลทางการเกษตร โรงงานทำขนมจีน

#### การพาณิชย์ได้แก่

- ธนาคาร จำนวน 2 แห่ง
- สถานีบริการน้ำมัน จำนวน 6 แห่ง
- บริษัท จำนวน - แห่ง
- ร้านค้าต่างๆ จำนวน 220 แห่ง
- โรงฆ่าสัตว์ จำนวน 1 แห่ง(ไม่ได้ใช้งาน)

#### สถานบริการได้แก่

- โรงแรม จำนวน 1 แห่ง
- ร้านอาหาร จำนวน 18 แห่ง
- รีสอร์ท จำนวน 2 แห่ง
- บ้านพักรายเดือน จำนวน 12 แห่ง
- ร้านเสริมสวย จำนวน 14 แห่ง
- หอพัก จำนวน 1 แห่ง
- ร้านขายยา จำนวน 5 แห่ง

## 6.7 กลุ่มอาชีพ

### ตารางแสดงกลุ่มอาชีพ

-ปี พ.ศ. 2564 เทศบาลตำบลนาจะหลวย มีกลุ่มอาชีพ จำนวน ..... กลุ่ม ตามตาราง ดังนี้

ลำดับที่	ชื่อกลุ่ม	ที่อยู่	ประธานกลุ่ม	สินค้า/บริการ	โทรศัพท์
1	วิสาหกิจชุมชนรวมเพื่อนเกษตรกร	67 หมู่ 13 ต.นาจะหลวย	นายอุดม พันพรม	เลี้ยงโคเนื้อแบบครบเลี้ยงแพะ	0853065676
2	วิสาหกิจชุมชนเลี้ยงโคพันธุ์งาม	230 หมู่ 7 ต.นาจะหลวย	นายบุญชู นามโล	เลี้ยงโคเนื้อ	0628933979
3	วิสาหกิจชุมชนเกษตรผสมผสานห้วยโลก	104 หมู่ 7 ต.นาจะหลวย	นายวิชัย ปะกอบแสง	เลี้ยงโคเนื้อ	0634963218
4	วิสาหกิจชุมชนประดิษฐ์ดอกไม้จันทน์ ตำบลนาจะหลวย	113 หมู่ 7 ต.นาจะหลวย	นางประยงค์ พิทธิไชย	ดอกไม้จันทน์	
5	วิสาหกิจชุมชนเกษตรอินทรีย์	67 หมู่ 13 ต.นาจะหลวย	นายวันดี โคตรสาย	ข้าวทุกพันธุ์/ผักปลอดสารพิษ/ผักอินทรีย์	0658793920
6	วิสาหกิจชุมชนเกษตรกรผู้ปลูกยางพาราและปาล์ม	19 หมู่ 11 ต.นาจะหลวย	นายวิชัย โคตรทอง	ยางพารา/ปาล์ม	
7	วิสาหกิจชุมชนพอเพียงส่งเสริมหัตถกรรม	319 หมู่ 8 ต.นาจะหลวย	นางพิสมัย นาคำ	ของชำร่วย	0868666119
8	วิสาหกิจชุมชนผู้ปลูกหญ้าเนเปียร์และเลี้ยงสัตว์	384 หมู่ 8 ต.นาจะหลวย	นางสาวหนูกาญจน์ พาชื่น	เลี้ยงโคเนื้อ/ปลูกหญ้าเนเปียร์	0853059328
9	วิสาหกิจชุมชนทอผ้าไหมไหมพรม	23 หมู่ 8 ต.นาจะหลวย	นางสงกานต์ ไชย ลาโพธิ์	ผ้าไหมพรม/ผ้าไหมมัดหมี่/ทอผ้ากาบบัว/ผ้าขาม้า	0453796435
10	วิสาหกิจชุมชนวัวงามบ้านห้วยโลก	262 หมู่ 7 ต.นาจะหลวย	นางฉลวย ผาดี	เลี้ยงโคเนื้อ	0612248964

ปัจจุบันกลุ่มดังกล่าวมีเพียงบางกลุ่มเท่านั้นที่ยังมีการดำเนินการต่อเนื่อง และกลุ่มที่เทศบาลตำบลนาจะหลวยได้สนับสนุนในปี พ.ศ - จำนวน - กลุ่ม เนื่องจากมีการดำเนินการอย่างต่อเนื่องและเป็นกลุ่มเข้มแข็งมาจนถึงปัจจุบัน และเป็นที่ยอมรับว่าได้มีการสร้างรายได้ลดรายจ่าย เป็นกลุ่มธุรกิจในเขตเทศบาลตำบลนาจะหลวย ดังนี้

1. กลุ่มทอผ้าชุมชนหลักเมือง หมู่ที่ 8
2. กลุ่มวิสาหกิจเกษตรกรผู้ปลูกยางพาราและปาล์ม หมู่ที่ 11

ที่มา ข้อมูลกลุ่มอาชีพ: สำนักงานเกษตรอำเภอนาจะหลวย งานพัฒนาชุมชนและสวัสดิการสังคม  
จัดทำข้อมูล ณ วันที่ 5 พฤษภาคม 2564

## 6.8 แรงงาน

ประชาชนส่วนมากประกอบอาชีพทำนาซึ่งส่วนใหญ่พื้นที่อยู่นอกเขตเทศบาลตำบลนาจะหลวย และในส่วนของประชาชนที่ประกอบอาชีพค้าขาย มีอัตราการขยายตัวค่อนข้างต่ำ อัตราการเพิ่มโดยธรรมชาติค่อนข้างต่ำมาก เนื่องจากปัจจุบันนี้ในพื้นที่วางผังยังไม่มีโครงการพัฒนาขนาดใหญ่ที่จะกระตุ้นหรือส่งเสริมให้ชุมชนขยายตัวโดยเร็ว ดังนั้นหากแหล่งจ้างงานในชุมชนไม่มีการขยายกิจการหรือจัดสร้างโครงการใหม่และไม่มีการลงทุนจาก

## 7. เศรษฐกิจพอเพียงท้องถิ่น(ด้านการเกษตรและแหล่งน้ำ)

### 7.1 ข้อมูลพื้นฐานของหมู่บ้านหรือชุมชน

เทศบาลตำบลนาจะหลวย มีเขตการปกครอง 7 ชุมชน ดังนี้ชุมชนห้วยโลก ชุมชนหลักเมือง 1 ชุมชนหลักเมือง 2 ชุมชนศรีพรหม ชุมชนกลางเมือง ชุมชนห้วยชันใต้ และชุมชนห้วยชันเหนือ

หมู่ที่	ชื่อหมู่บ้าน	ประชากร		รวมจำนวนประชากร	จำนวนครัวเรือน
		ชาย	หญิง		
7	บ้านห้วยโลก	580	583	1,163	399
8	บ้านหลักเมือง	790	850	1,640	635
10	บ้านศรีพรหม	596	615	1,211	440
11	บ้านกลางเมือง	433	431	864	451
12	บ้านห้วยชันใต้	671	638	1,309	417
13	บ้านห้วยชันเหนือ	605	551	1,156	312
0	นาจะหลวย(ทะเบียนบ้านกลาง)	12	12	24	1
รวม		3,687	3,680	7,367	2,655

### 7.2 ข้อมูลด้านการเกษตร

เนื่องจากชุมชนเทศบาลตำบลนาจะหลวย ประชาชนส่วนมากประกอบอาชีพทำนาซึ่งส่วนใหญ่พื้นที่อยู่นอกเขตเทศบาลตำบลนาจะหลวย

### 7.3 ข้อมูลด้านแหล่งน้ำทางการเกษตร

**แหล่งน้ำที่สำคัญ** เทศบาลตำบลนาจะหลวยมีพื้นที่ชลประทาน ได้แก่ลำน้ำห้วยโลก ลำน้ำห้วยชัน และลำน้ำร่องแทน ไหลผ่านเขตเทศบาลตำบลนาจะหลวย

- ลำน้ำห้วยชันอยู่บริเวณทิศใต้คงสภาพน้ำไหลตลอดปี มีอ่างเก็บน้ำห้วยชัน
- ลำน้ำร่องแทนบริเวณทิศตะวันออกเฉียงใต้ สภาพน้ำไหลตลอดปี มีอ่างเก็บน้ำร่องแทน

### 7.4 ข้อมูลด้านแหล่งน้ำกิน น้ำใช้ (หรือใช้เพื่อการอุปโภค บริโภค)

- ลำน้ำห้วยโลกอยู่บริเวณทิศเหนือ ทิศทางน้ำไหลไปทางทิศตะวันออกเฉียงเหนือ คงสภาพน้ำไหลตลอดปีโดยเทศบาลตำบลนาจะหลวยใช้น้ำจากลำน้ำห้วยโลกในการผลิตน้ำประปาซึ่งเป็นแหล่งน้ำจืดที่สำคัญของเทศบาล มีอ่างเก็บน้ำห้วยโลกที่คอยรองรับกักเก็บน้ำไว้ใช้ ครอบคลุมพื้นที่ ประมาณ 100 ไร่เนื่องจากเทศบาลมีแหล่งกักจัดขยะใกล้ต้นน้ำแห่งนี้ หากไม่มีการบริหารจัดการขยะอาจเกิดผลระยะยาวต่อคุณภาพน้ำ

## 8.ศาสนา ประเพณี วัฒนธรรม



## 8.1 การนับถือศาสนา

ประชาชนในเขตพื้นที่เทศบาลตำบลนาจะหลวย ส่วนใหญ่นับถือศาสนาพุทธ คิดเป็นร้อยละ 99.81 ศาสนาคริสต์ คิดเป็นร้อยละ 0.16

ศาสนสถานทางพุทธศาสนาให้บริการแก่ประชาชน จำนวน 2 แห่ง ได้แก่

- (1) วัดทองมา ตั้งอยู่หมู่ที่ 12
- (2) วัดศรีพรหม ตั้งอยู่หมู่ที่ 10

นอกจากนี้ยังมีศาสนสถานทางพุทธศาสนาที่ให้บริการแก่ประชาชนแต่ละชุมชนนอกเขตเทศบาลตำบลนาจะหลวยซึ่งอยู่ในเขตพื้นที่ขององค์การบริหารส่วนตำบลนาจะหลวย ได้แก่

- (3) วัดภูพลายแก้ว ศาสนิกชนส่วนใหญ่ที่ใช้บริการมาจากหมู่ที่ 7
- (4) วัดภูพลานสูง ศาสนิกชนส่วนใหญ่ที่ใช้บริการมาจากหมู่ที่ 8
- (5) วัดปานาจะหลวย ศาสนิกชนส่วนใหญ่ที่ใช้บริการมาจากหมู่ที่ 11
- (6) วัดป่าโนนนิเวศน์ ศาสนิกชนส่วนใหญ่ที่ใช้บริการมาจากหมู่ที่ 13

ที่มา ข้อมูล:จากการสำรวจและจัดเก็บข้อมูลพื้นฐานข้อมูล ณ วันที่ 30 เมษายน 2564

### ตารางแสดงข้อมูลด้านศาสนสถาน

ชื่อชุมชน	ศาสนสถาน (จำนวน/แห่ง)	ชื่อศาสนสถาน	พระสงฆ์ (จำนวน/รูป)	สามเณร (จำนวน/รูป)	แม่ชี (จำนวน/คน)
ห้วยโลก	1	วัดภูพลายแก้ว	5	-	-
หลักเมือง 1 หลักเมือง 2	1	วัดภูพลานสูง	5	-	10
ศรีพรหม	1	วัดศรีพรหม	9	-	-
กลางเมือง	1	วัดปานาจะหลวย	8	-	-
ห้วยชันใต้	1	วัดทองมา	4	-	-
ห้วยชันเหนือ	1	วัดป่าโนนนิเวศน์	8	1	-

ที่มา ข้อมูล:จากการสำรวจและสอบถามผู้ใหญ่บ้าน ข้อมูล ณ วันที่ 30 เมษายน 2564

## 8.2 ประเพณีและงานประจำปี

ประชาชนส่วนใหญ่ในเขตเทศบาลตำบลนาจะหลวย ยังผูกพันกับขนบธรรมเนียมประเพณีท้องถิ่น จึงเป็นผู้มีจิตใจเมตตาเอื้อเฟื้อเผื่อแผ่ รักสันติ แม้ประชาชนจะนับถือศาสนาพุทธ แต่ก็มีประเพณีทางศาสนาพราหมณ์ ปะปนอยู่ เช่น การขึ้นบ้านใหม่ การแต่งงาน พิธีบายศรีสู่ขวัญ เป็นต้น

การจัดงานประเพณีที่สำคัญ มีดังนี้

ประเพณีบุญกุ่มข้าวใหญ่และประเพณีบุญข้าวจี	จัดในเดือนกุมภาพันธ์
ประเพณีบุญมหาชาติประจำปี	จัดในเดือนมีนาคม
ประเพณีสงกรานต์	จัดในเดือนเมษายน
ประเพณีบุญบั้งไฟ	จัดในเดือนมิถุนายน
ประเพณีวันเข้าพรรษา	จัดในเดือนกรกฎาคม
ประเพณีวันออกพรรษา	จัดในเดือนกันยายน
ประเพณีบุญกฐิน	จัดในเดือนพฤศจิกายน – เดือนธันวาคม

### 8.3 ภูมิปัญญาท้องถิ่น ภาษาถิ่น ตารางแสดงภูมิปัญญาท้องถิ่น

ลำดับที่	ชื่อ - สกุล	อายุปี	ภูมิปัญญาท้องถิ่นด้าน	ชุมชน
1	นางบุญताल คำแสง	77	นวดแผนไทย	ห้วยโลก
2	นางเฮ้ง ราชรักษา	80	พืชสมุนไพร	ห้วยชันใต้
3	นางบุญताल คำแสง	77	พืชสมุนไพร	ห้วยโลก
4	ร้อยตรีสุข มาลา	61	วัฒนธรรม/ประเพณีท้องถิ่น	ศรีพรหม
5	นายเดชา สารวิทย์	64	วัฒนธรรม/ประเพณีท้องถิ่น	กลางเมือง
6	นายมวลชล สารมุล	59	วัฒนธรรม/ประเพณีท้องถิ่น	ห้วยชันเหนือ
7	นายวินัย แก้ววรรณ	62	วัฒนธรรม/ประเพณีท้องถิ่น	ศรีพรหม
8	นายยุทธนา คำภานิล	71	วัฒนธรรม/ประเพณีท้องถิ่น	กลางเมือง
9	นายอ่อนศรี จันทร์ส่อง	64	วัฒนธรรม/ประเพณีท้องถิ่น	กลางเมือง
10	นายอุดม ไวยวรรณ	77	ช่างไม้	หลักเมือง
11	นายเสถียร เพ็งภู	73	ช่างไม้	หลักเมือง
12	นางสงกาญจน์ ไชยลาโพธิ์	84	ช่างหัตถกรรม/จักสาน	หลักเมือง
13	นางบัวศรี ปะสีละเตสัง	69	ช่างหัตถกรรม/จักสาน	หลักเมือง
14	นายันทา ชาวทอง	65	ช่างหัตถกรรม/จักสาน	ห้วยโลก
15	นายคำหล้า พันพรม	78	ช่างหัตถกรรม/จักสาน	ห้วยชันเหนือ
16	นางบุญताल แสงคำ	77	การเกษตร	ห้วยโลก
17	นายแหวน คงทน	75	การเกษตร	กลางเมือง
18	นายสุนทร ศรีรักษา	53	ชุมชน	ห้วยโลก
19	นายเกรียงไกร เครือจันทร์	50	ชุมชน	หลักเมือง
20	นายสมาน ภูพูล	59	ชุมชน	ศรีพรหม
21	นายสีทา นิลภา	54	ชุมชน	กลางเมือง
22	นายบุญเรือง ผิวนวล	54	ชุมชน	ห้วยชันใต้
23	นางฉวี หงษ์อินทร์	57	ชุมชน	ห้วยชันเหนือ
24	ร้อยตรีสุข มาลา	61	พิธีกรรมทางศาสนา	ศรีพรหม
25	นายยุทธนา คำภานิล	71	พิธีกรรมทางศาสนา	กลางเมือง
26	นางวงศ์เดือน คลาดแคล้ว	53	พิธีกรรมทางศาสนา	ห้วยชันเหนือ

ที่มา ข้อมูลกลุ่มอาชีพ: งานพัฒนาชุมชนและสวัสดิการสังคม ข้อมูล ณ 22 เมษายน 2564

#### ภาษาถิ่น

ภาษาถิ่นเทศบาลตำบลนาจะหลวย ได้แก่ ภาษาไทยอีสาน ภาษาส่วย ภาษาลาว ภาษาเขมร

#### 8.4 สินค้าพื้นเมืองและของที่ระลึก

เทศบาลตำบลนาจะหลวยมีสินค้าพื้นเมือง ได้แก่ หมากจอบ หรือ ลูกสำรอง น้ำผึ้งป่า ผ้าทอมือ ผ้ากาบบัว ผ้าฝ้าย ผ้าไหม น้ำพริกปูชน

## 9. ทรัพยากรธรรมชาติ

### 9.1. ทรัพยากรน้ำ

**แหล่งน้ำที่สำคัญ** เทศบาลตำบลนาจะหลวยมีพื้นที่ชลประทาน ได้แก่ลำน้ำห้วยโลก ลำน้ำห้วยชัน และลำน้ำร่องแทน ไหลผ่านเขตเทศบาลตำบลนาจะหลวย

- ลำน้ำห้วยโลกอยู่บริเวณทิศเหนือ ทิศทางน้ำไหลไปทางทิศตะวันออกเฉียงเหนือ คงสภาพน้ำไหลตลอดปีโดยเทศบาลตำบลนาจะหลวยใช้น้ำจากลำน้ำห้วยโลกในการผลิตน้ำประปาซึ่งเป็นแหล่งน้ำจืดที่สำคัญของเทศบาล มีอ่างเก็บน้ำห้วยโลกที่คอยรองรับกักเก็บน้ำไว้ใช้ ครอบคลุมพื้นที่ ประมาณ 100 ไร่ เนื่องจากเทศบาลมีแหล่งกักจัดขยะใกล้ต้นน้ำแห่งนี้ หากไม่มีการบริหารจัดการขยะอาจเกิดผลกระทบต่อดูแลคุณภาพน้ำ

-ลำน้ำห้วยชันอยู่บริเวณทิศใต้คงสภาพน้ำไหลตลอดปี มีอ่างเก็บน้ำห้วยชันที่คอยรองรับกักเก็บน้ำไว้ใช้ไม่มีปัญหาน้ำเน่าเสียจากชุมชน

- ลำน้ำร่องแทนบริเวณทิศตะวันออกเฉียงใต้ สภาพน้ำไหลตลอดปี มีอ่างเก็บน้ำร่องแทนที่คอยรองรับกักเก็บน้ำไว้ใช้ไม่มีปัญหาน้ำเน่าเสีย

### 9.2 . ทรัพยากรป่าไม้

ลักษณะทั่วไปของป่าเป็นป่าโปร่ง ต้นไม้มีขนาดเล็กและใหญ่สลับกัน พันธุ์ไม้ที่สำคัญ ได้แก่ เต็ง รัง พะยอม เหียง กรวด

### 9.3 คุณภาพของทรัพยากรธรรมชาติ

ทรัพยากรน้ำ เทศบาลตำบลนาจะหลวยมีพื้นที่ชลประทาน ได้แก่ลำน้ำห้วยโลก ลำน้ำห้วยชัน และลำน้ำร่องแทน ไหลผ่านเขตเทศบาลตำบลนาจะหลวย

- ลำน้ำห้วยโลกอยู่บริเวณทิศเหนือ ทิศทางน้ำไหลไปทางทิศตะวันออกเฉียงเหนือ คงสภาพน้ำไหลตลอดปีโดยเทศบาลตำบลนาจะหลวยใช้น้ำจากลำน้ำห้วยโลกในการผลิตน้ำประปาซึ่งเป็นแหล่งน้ำจืดที่สำคัญของเทศบาล มีอ่างเก็บน้ำห้วยโลกที่คอยรองรับกักเก็บน้ำไว้ใช้ ครอบคลุมพื้นที่ ประมาณ 100 ไร่ เนื่องจากเทศบาลมีแหล่งกักจัดขยะใกล้ต้นน้ำแห่งนี้ หากไม่มีการบริหารจัดการขยะอาจเกิดผลกระทบต่อดูแลคุณภาพน้ำ

-ลำน้ำห้วยชันอยู่บริเวณทิศใต้คงสภาพน้ำไหลตลอดปีมีอ่างเก็บน้ำห้วยชันที่คอยรองรับกักเก็บน้ำไว้ใช้ไม่มีปัญหาน้ำเน่าเสียจากชุมชน

- ลำน้ำร่องแทนบริเวณทิศตะวันออกเฉียงใต้ สภาพน้ำไหลตลอดปี มีอ่างเก็บน้ำร่องแทนที่คอยรองรับกักเก็บน้ำไว้ใช้ไม่มีปัญหาน้ำเน่าเสีย

## 10. การสำรวจและจัดเก็บข้อมูลเพื่อการจัดทำแผนพัฒนาเทศบาลตำบลนาจะหลวย พ.ศ.25562

ตารางแสดงสรุปผลการสำรวจและจัดเก็บข้อมูลเพื่อการจัดทำแผนพัฒนา ดังนี้

ตัวชี้วัดคุณภาพชีวิตของครัวเรือน	จำนวนที่สำรวจ	ผ่านเกณฑ์	ไม่ผ่าน เกณฑ์	ร้อยละ
<b>หมวดที่ 1 สุขภาพดี</b>				
1.เด็กแรกเกิดมีน้ำหนักไม่ต่ำกว่า 2,500 กรัม	0 คน	ไม่มี	0 คน	0.00
2.เด็กแรกเกิดถึง12 ปี ได้รับวัคซีนป้องกันโรคครบตามตารางสร้างเสริมภูมิคุ้มกันโรค	450 คน	450 คน	0 คน	0.00
3.เด็กแรกเกิดได้กินนมแม่อย่างเดียวอย่างน้อย 6 เดือนแรกติดต่อกัน	0 คน	0 คน	0 คน	00.00
4. ทุกคนในครัวเรือนกินอาหารถูกสุขลักษณะปลอดภัย และได้มาตรฐาน	1,841 ครัวเรือน	1,839ครัวเรือน	2ครัวเรือน	0.11
5. คนในครัวเรือนมีการใช้ยาเพื่อบำบัด บรรเทาอาการเจ็บป่วยเบื้องต้นอย่างเหมาะสม	1,841 ครัวเรือน	1,840ครัวเรือน	1ครัวเรือน	0.05
6. คนอายุ 35 ปีขึ้นไป ได้รับการตรวจสุขภาพประจำปีเพื่อคัดกรองความเสี่ยงฯ	2,907 คน	2,907คน	0 คน	0.00
7. คนอายุ 6 ปีขึ้นไป ออกกำลังกายอย่างน้อยสัปดาห์ละ 3 วัน ะละ 30นาที	4,577 คน	4,570คน	7 คน	0.05
<b>หมวดที่ 2 มีบ้านอาศัย</b>				
8.ครัวเรือนมีความมั่นคงในที่อยู่อาศัยและบ้านมีสภาพคงทนถาวร	1,841 ครัวเรือน	1,840ครัวเรือน	1ครัวเรือน	0.05
9.ครัวเรือนมีน้ำสะอาดสำหรับดื่มและบริโภคเพียงพอตลอดปี	1,841 ครัวเรือน	1,840ครัวเรือน	1ครัวเรือน	0.05
10.ครัวเรือนมีน้ำใช้เพียงพอตลอดปี	1,841 ครัวเรือน	1,841ครัวเรือน	0ครัวเรือน	0.00
11.ครัวเรือนมีการจัดบ้านเรือนเป็นระเบียบเรียบร้อย สะอาด ถูกสุขลักษณะ	1,841 ครัวเรือน	1,832ครัวเรือน	3ครัวเรือน	0.16
12. ครัวเรือนไม่ถูกรบกวนจากมลพิษ	1,841 ครัวเรือน	1,871ครัวเรือน	0ครัวเรือน	0.00
13. ครัวเรือนมีการป้องกันอุบัติเหตุอย่างถูกวิธี	1,841 ครัวเรือน	1,839ครัวเรือน	0ครัวเรือน	0.11
14. ครัวเรือนมีความปลอดภัยในชีวิตและทรัพย์สิน	1,841 ครัวเรือน	1,841ครัวเรือน	0ครัวเรือน	0.00

ตัวชี้วัดคุณภาพชีวิตของครัวเรือน	จำนวนที่สำรวจ	ผ่านเกณฑ์	ไม่ผ่านเกณฑ์	ร้อยละ
<b>หมวดที่ 3 ผักใฝ่การศึกษา</b>				
15. เด็กอายุ 3 - 5 ปีเต็ม ได้รับการเลี้ยงดูเตรียมความพร้อมก่อนวัยเรียน	94 คน	94 คน	0 คน	0.00
16. เด็กอายุ 6 - 14 ปี ได้รับการศึกษาภาคบังคับ 9 ปี	451 คน	451คน	134 คน	29.71
17. เด็กจบชั้น ม.3 ได้เรียนต่อชั้น ม. 4 หรือเทียบเท่า	13 คน	13 คน	0 คน	0.00
19.คนอายุ 15-16 ปีเต็ม อ่านเขียนไทย และคิดเลขอย่างง่ายตายได้	3,202 คน	3,202 คน	0 คน	0.00
<b>ตัวชี้วัดคุณภาพชีวิตของครัวเรือน</b>	<b>จำนวนที่สำรวจ</b>	<b>ผ่านเกณฑ์</b>	<b>ไม่ผ่านเกณฑ์</b>	<b>ร้อยละ</b>
<b>หมวดที่ 4 รายได้ก้าวหน้า</b>				
20.คนอายุ 15-60 ปีเต็ม มีอาชีพและมีรายได้	2,853 คน	2,853 คน	0 คน	0.00
21. คนอายุมากกว่า 60 ปีเต็มขึ้นไปมีอาชีพและมีรายได้	888 คน	885 คน	3 คน	0.34
22. รายได้เฉลี่ยของคนในครัวเรือนต่อปี	1,841คน	1,840คน	1ครัวเรือน	0.05
23. ครัวเรือนมีการเก็บออมสิน	1,841คน	1,577 คน	264ครัวเรือน	14.34
<b>ตัวชี้วัดคุณภาพชีวิตของครัวเรือน</b>	<b>จำนวนที่สำรวจ</b>	<b>ผ่านเกณฑ์</b>	<b>ไม่ผ่านเกณฑ์</b>	<b>ร้อยละ</b>
<b>หมวดที่ 5 ค่านิยม มี 8 ตัวชี้วัด</b>				
24. คนในครัวเรือนไม่ดื่มสุรา	4,655 คน	3,995 คน	660 คน	14.18
25. คนในครัวเรือนไม่สูบบุหรี่	4,655 คน	4,606 คน	49 คน	1.05
26. คนอายุ 6 ปีขึ้นไป ปฏิบัติกิจกรรมทางศาสนาอย่างน้อยสัปดาห์ละ 1 ครั้ง	4,577 คน	4,576คน	1คน	0.02
27. คนสูงอายุได้รับการดูแลจากคนในครัวเรือน หมู่บ้าน/ชุมชน หรือภาครัฐ	924 คน	924 คน	0 คน	0.00
28. คนพิการได้รับการดูแลจากคนในครัวเรือน หมู่บ้าน/ชุมชน หรือภาครัฐ	22 คน	22 คน	0 คน	0.00
29. ผู้ป่วยเรื้อรัง ได้รับการดูแลจากครอบครัว ชุมชน ภาครัฐ หรือภาคเอกชน	23 คน	23 คน	0 คน	0.00
30. คนในครัวเรือนมีส่วนร่วมทำกิจกรรมสาธารณะเพื่อประโยชน์ของชุมชน	1,841 ครัวเรือน	1,840 ครัวเรือน	1 ครัวเรือน	0.05
31. ครอบครัวมีความอบอุ่น	1,841 ครัวเรือน	1,839 ครัวเรือน	2 ครัวเรือน	0.11

### ผลการวิเคราะห์ข้อมูล จปฐ.

เนื่องจากการจัดเก็บข้อมูลไม่สามารถจัดเก็บได้ครบตามจำนวนครัวเรือนที่มีทั้งหมด แต่ก็ทำให้ทราบผลสรุปตัวชี้วัดที่ผ่านเกณฑ์/ไม่ผ่านเกณฑ์ ดังนี้

ตัวชี้วัดที่ตกเกณฑ์ จำนวน 23 ตัวชี้วัดเรียงลำดับจากมากไปหาน้อย ได้แก่ ตัวชี้วัดข้อ 23,3,24,26,25,18,30,22,27,6,21,7,11,13,10,15,8,5,16,14,9,12,28, และ20

ตัวชี้วัดที่ผ่านเกณฑ์ จำนวน 5 ตัวชี้วัด ได้แก่ ตัวชี้วัดข้อ 1,2,7,16,19,และ 29

ที่มา การสำรวจและจัดเก็บข้อมูลเพื่อการจัดทำแผนพัฒนา :พัฒนาชุมชนอำเภอหนองจะหลวย ข้อมูล ณ วันที่ 14 กันยายน 2564

### จำแนกรายได้ครัวเรือน

ตารางแสดงข้อมูลจำนวนครัวเรือนที่มีรายได้ต่ำกว่าเกณฑ์เมื่อเปรียบเทียบ 40,000 บาท/ปี

ชุมชน	จำนวนครัวเรือนทั้งหมดที่ จัดเก็บข้อมูลพื้นฐาน (ครัวเรือน)	รายได้เมื่อเปรียบเทียบ 30,000 บาท/คน/ปี ต่ำกว่าเกณฑ์(ครัวเรือน)	รายได้เมื่อเปรียบเทียบ 30,000 บาท/คน/ปี ต่ำกว่าเกณฑ์(ร้อยละ)
1.ห้วยโลก	108	12	1.18
2.หลักเมือง	210	28	2.74
3.ศรีพรหม	155	12	1.18
4.กลางเมือง	174	9	0.88
5.ห้วยชันใต้	145	56	5.50
6.ห้วยชันเหนือ	227	27	2.65
รวม	1,019	144	14.13

ที่มา การสำรวจและจัดเก็บข้อมูลเพื่อการจัดทำแผนพัฒนา :พัฒนาชุมชนอำเภอหนองจะหลวย ณ วันที่ 14 กันยายน 2564

### จำแนกข้อมูลการศึกษาของประชากร

ระดับการศึกษา	เพศ		รวม	คิดเป็นร้อยละ
	ชาย	หญิง		
ไม่เคยศึกษา	102	97	199	1.77
อนุบาล/ศูนย์เด็กเล็ก	245	276	521	4.63
ต่ำกว่าชั้นประถมศึกษา	399	432	831	7.39
จบชั้นประถมศึกษา	3,091	2,804	5,895	52.44
จบชั้นมัธยมศึกษาตอนต้นหรือเทียบเท่า	1,056	1,014	2,070	18.41
จบชั้นมัธยมศึกษาตอนปลายหรือเทียบเท่า	547	566	1,113	9.90
จบชั้นอนุปริญญาหรือเทียบเท่า	64	64	128	1.14
จบชั้นปริญญาตรีหรือเทียบเท่า	195	273	468	4.16
จบสูงกว่าชั้นปริญญาตรี	5	11	16	0.14
รวม	5,704	5,537	11,241	100.00

ที่มา การสำรวจและจัดเก็บข้อมูลเพื่อการจัดทำแผนพัฒนา :พัฒนาชุมชนอำเภอหนองจะหลวย ณ วันที่ 14 กันยายน 2564

### จำแนกอาชีพประชากร

การประกอบอาชีพของประชากรในเขตเทศบาล เรียงตามลำดับจากมากไปหาน้อย ดังนี้ อาชีพทำนา ร้อยละ 33.68 กำลังศึกษา 22.56 อาชีพรับจ้างทั่วไป ร้อยละ 15.89 อาชีพค้าขาย ร้อยละ 8.11 อาชีพรับราชการ ร้อยละ 7.02 ไม่มีอาชีพ ร้อยละ 4.31 อาชีพทำไร่ ร้อยละ 3.44 อาชีพธุรกิจส่วนตัว 3.01 อาชีพอื่น ร้อยละ 1.27 อาชีพพนักงานบริษัท ร้อยละ 0.27 อาชีพทำสวน 0.24 อาชีพพนักงานบริษัท ร้อยละ 0.16 และอาชีพประมง 0.03 ตามลำดับ

ที่มา การสำรวจและจัดเก็บข้อมูลเพื่อการจัดทำแผนพัฒนา :งานพัฒนาชุมชนและสวัสดิการสังคม เทศบาลตำบลนาจะหลวย จังหวัดอุบลราชธานี ข้อมูล ณ วันที่ 14 กันยายน 2564

## 11. การการประชุมประชาคมท้องถิ่น

ผลการวิเคราะห์ปัญหาและความต้องการของประชาชนในท้องถิ่นตามประเด็นการพัฒนาท้องถิ่น ประกอบด้วย ขอบข่ายและปริมาณของปัญหา พื้นที่เป้าหมาย กลุ่มเป้าหมาย และการคาดการณ์แนวโน้มในอนาคต

### ขอบข่ายและปริมาณของปัญหา พื้นที่เป้าหมาย กลุ่มเป้าหมาย

การประชุมประชาคมแผนพัฒนาท้องถิ่นร่วมกับแผนชุมชนระหว่าง เทศบาล ชุมชน หน่วยงานของรัฐ รัฐวิสาหกิจ และหน่วยงานที่เกี่ยวข้อง ในระดับเทศบาล ในวันที่ 6 กรกฎาคม 2564 ที่ประชุมมีมติให้มีการกำหนดการจัดเรียงความสำคัญของปัญหา ความต้องการ แนวทางแก้ไข ประเด็นการพัฒนา และโครงการตามเกณฑ์ที่กำหนด ดังนี้

มติที่ประชุมเห็นชอบกำหนดตัวเกณฑ์ ดังนี้

1. ความร้ายแรงและความเร่งด่วนของปัญหา
2. ขนาดของกลุ่มชนและพื้นที่ที่ถูกระทบจากปัญหา
3. ขนาดของปัญหา
4. ความเสียหายในแง่การพัฒนา/ในอนาคต
5. การยอมรับปัญหาร่วมกันของชุมชน

มติที่ประชุมเห็นชอบกำหนดระดับน้ำหนักตัวเกณฑ์และความสำคัญของปัญหา ดังนี้

- |                  |                      |
|------------------|----------------------|
| ระดับ สูงมาก     | น้ำหนักคะแนน 5 คะแนน |
| ระดับ สูงปานกลาง | น้ำหนักคะแนน 4 คะแนน |
| ระดับ ปานกลาง    | น้ำหนักคะแนน 3 คะแนน |
| ระดับ ต่ำปานกลาง | น้ำหนักคะแนน 2 คะแนน |
| ระดับ ต่ำ        | น้ำหนักคะแนน 1 คะแนน |

มติที่ประชุมเห็นชอบกำหนดตัวเกณฑ์ และกำหนดน้ำหนักตัวเกณฑ์

กำหนดน้ำหนักความสำคัญของปัญหาไม่ควรเกิน น้ำหนักคะแนน 5 คะแนน และไม่ควรมีน้อยกว่า น้ำหนักคะแนน 2 คะแนน ดังนี้

- |   |                      |
|---|----------------------|
| 1. ความร้ายแรงและความเร่งด่วนของปัญหา         | น้ำหนักคะแนน 4 คะแนน |
| 2. ขนาดของกลุ่มชนและพื้นที่ที่ถูกระทบจากปัญหา | น้ำหนักคะแนน 4 คะแนน |
| 3. ขนาดของปัญหา                               | น้ำหนักคะแนน 3 คะแนน |
| 4. ความเสียหายในแง่การพัฒนา/ในอนาคต           | น้ำหนักคะแนน 3 คะแนน |
| 5. การยอมรับปัญหาร่วมกันของชุมชน              | น้ำหนักคะแนน 3 คะแนน |

กำหนดน้ำหนักความสำคัญของปัญหา

- |                            |                          |
|----------------------------|--------------------------|
| ระดับ สูงมาก               | น้ำหนักคะแนน 16-20 คะแนน |
| ระดับ สูงปานกลาง           | น้ำหนักคะแนน 11-15 คะแนน |
| ระดับ ปานกลาง              | น้ำหนักคะแนน 6-10 คะแนน  |
| ระดับ ต่ำ                  | น้ำหนักคะแนน 1-5 คะแนน   |
| ระดับ ไม่มีความสัมพันธ์เลย | น้ำหนักคะแนน 0 คะแนน     |



สรุปประเด็นการพัฒนาท้องถิ่นจากการประชุมประชาคมระดับตำบล เทศบาลตำบลนาจะหลวย เพื่อจัดทำ  
แผนพัฒนาท้องถิ่น (พ.ศ.2566-2570) ของเทศบาลตำบลนาจะหลวย

ลำดับที่	ประเด็นการพัฒนา	ระดับ ความสำคัญ
1	ก่อสร้างและพัฒนาถนน เส้นทางคมนาคม	สูงมาก
2	ก่อสร้างคลองระบายน้ำภายในเขตเทศบาล	สูงมาก
3	ขยายเขตไฟฟ้าแรงต่ำและระบบไฟฟ้าสาธารณะในเขตเทศบาล	สูงปานกลาง
4	ขยายเขตประปา	สูงปานกลาง
5	การส่งเสริมการประกอบอาชีพแก่ประชาชน	สูงปานกลาง
6	การป้องกันเชื้อไวรัสโควิด-19	สูงปานกลาง
7	การสนับสนุนการผลิตปุ๋ยอินทรีย์ชีวภาพในการทำเกษตรแก่กลุ่มเกษตรกร	ปานกลาง
8	การบริหารจัดการขยะของเทศบาล	ปานกลาง
9	การป้องกันโรคไข้เลือดออก	ปานกลาง
10	การสนับสนุนการศึกษา	ปานกลาง
11	การแก้ไขปัญหาเสพติด	ปานกลาง
12	การส่งเสริมการกีฬา	ปานกลาง
13	การส่งเสริมประเพณีวัฒนธรรมและภูมิปัญญาของท้องถิ่น	ปานกลาง
14	การป้องกันและบรรเทาสาธารณภัย	ปานกลาง
15	การส่งเสริมเครือข่ายสภาเยาวชน	ปานกลาง
16	การขุดลอกและพัฒนาแหล่งน้ำ เพื่อการเกษตร	ปานกลาง

ลำดับที่	ประเด็นการพัฒนา	สาเหตุ/สมมติฐาน	แนวทางการแก้ไข/พัฒนา (บริบทของ ทต.นาจะหลวย)
1	ก่อสร้างและพัฒนาถนน เส้นทาง คมนาคม	การสัญจรไปมาของประชาชนไม่ สะดวก/เส้นทางคมนาคมชำรุด	1) การวางแผน การซ่อม บำรุงรักษา การก่อสร้าง เส้นทางคมนาคม 2) การควบคุม การซ่อม บำรุงรักษาการก่อสร้างเส้นทาง คมนาคม การควบคุมน้ำหนักรถ ให้เป็นไปตามมาตรฐาน
2	ก่อสร้างคลองระบายน้ำภายใน เขตเทศบาล	น้ำท่วมขังภายในชุมชน	1) การวางแผน การซ่อม บำรุงรักษาและการก่อสร้าง คลองระบายน้ำ
3	ขยายเขตไฟฟ้าแรงต่ำและระบบ ไฟฟ้าสาธารณะในเขตเทศบาล	ระบบไฟฟ้าส่องสว่างยังไม่ทั่วถึง	1) การขยายเขตไฟฟ้าแรงต่ำ 2) การขยายเขตไฟฟ้าสาธารณะ
4	ขยายเขตประปา	ระบบประปายังไม่ทั่วถึง	การขยายเขตระบบน้ำประปา
5	การส่งเสริมการประกอบอาชีพ แก่ประชาชน	ประชาชนส่วนใหญ่ว่างงานนอก ฤดูกาล	ส่งเสริมการฝึกอาชีพให้แก่ ประชาชน โดยยึดหลัก เศรษฐกิจพอเพียงให้มีกินมีใช้ พึ่งพาตนเองได้
6	การป้องกันเชื้อไวรัสโคโรนา (โควิด-19)	การเฝ้าระวังการแพร่ระบาดของ เชื้อไวรัสโคโรนา(โควิด-19)	1) การวางแผนควบคุมเชื้อไวรัส โคโรนา(โควิด-19) 2) การวางแผนในการจัดหา วัสดุอุปกรณ์ในการรองรับ ผู้ป่วย 3) การวางแผนช่วยเหลือผู้กัก ตัว
7	การสนับสนุนการผลิตปุ๋ยอินทรีย์ ชีวภาพในการทำเกษตรแก่กลุ่ม เกษตรกร	ปุ๋ยเคมี มีราคาสูง	ส่งเสริมให้ประชาชนทำปุ๋ย อินทรีย์เพื่อใช้ในการเกษตร

ลำดับที่	ประเด็นการพัฒนา	สาเหตุ/สมมติฐาน	แนวทางการแก้ไข/พัฒนา (บริบทของ ทต.นาจะหลวย)
8	การบริหารจัดการขยะของเทศบาล	1)ไม่มีถังขยะรองรับขยะแต่ละประเภท 2)การฝังกลบขยะยังไม่ได้มาตรฐาน 3)ประชาชนยังขาดความรู้ความเข้าใจในการคัดแยกขยะ	1)การวางแผนในการจัดหาถังขยะเพื่อรองรับขยะแต่ละประเภท 2)การควบคุมการฝังกลบขยะให้ได้มาตรฐาน 3)ส่งเสริมความรู้ในการคัดแยกขยะให้กับประชาชน
9	การป้องกันโรคไข้เลือดออก	โรคไข้เลือดออกระบาด	การวางแผนในการจัดหาวัสดุอุปกรณ์ในการกำจัดยุงลายและยุ่งกันป้องกันเป็นพาหนะไข้เลือดออกและไข้มาลาเรีย
10	การสนับสนุนการศึกษา	ประชาชนเชื่อมั่นว่าเทศบาลตำบลนาจะหลวยมีศักยภาพในการจัดการศึกษา	จัดการศึกษาศูนย์พัฒนาเด็กเล็กสังกัดเทศบาลตำบลนาจะหลวยให้มีผลสัมฤทธิ์ทางการเรียนให้มีประสิทธิภาพ
11	การแก้ไขปัญหายาเสพติด	ยาเสพติดจากประเทศเพื่อนบ้านระบาดในกลุ่มเด็ก เยาวชน ประชาชนอย่างแพร่หลาย	ให้ความรู้/สร้างจิตสำนึก/จัดกิจกรรมที่ส่งเสริมให้เด็กเยาวชนห่างไกลยาเสพติด
12	การส่งเสริมการกีฬา	กีฬานอกจากเล่นเพื่อสุขภาพที่ดีแล้วสามารถพัฒนาต่อยอดเป็นอาชีพหลักได้	จัดการแข่งขันกีฬาประเภทต่าง ๆ ตามความต้องการของประชาชน
13	การส่งเสริมประเพณีวัฒนธรรมและภูมิปัญญาของท้องถิ่น	1)ประชาชนเห็นความสำคัญในการอนุรักษ์ประเพณีวัฒนธรรมและภูมิปัญญาของท้องถิ่น 2)สามารถพัฒนาต่อยอดเพื่อส่งเสริมการท่องเที่ยวของอำเภอได้	1)สนับสนุนศักยภาพของคนในชุมชนเพื่อการอนุรักษ์ประเพณีวัฒนธรรมและภูมิปัญญาของท้องถิ่น 2)จัดกิจกรรมการท่องเที่ยวเชื่อมโยงกับการส่งเสริมประเพณีวัฒนธรรมและภูมิปัญญาของท้องถิ่น

ลำดับที่	ประเด็นการพัฒนา	สาเหตุ/สมมติฐาน	แนวทางการแก้ไข/พัฒนา (บริบทของ ทต.นาจะหลวย)
14	การป้องกันและบรรเทา สาธารณภัย	ปัญหาภัยพิบัติขยายกว้างและซับซ้อนยิ่งขึ้นโดยเฉพาะอุบัติเหตุของยานพาหนะในการเดินทางสัญจร	1)สร้างองค์ความรู้/ทักษะแก่ประชาชนในการป้องกัน/การช่วยเหลือตนเองในเบื้องต้นต่อเหตุสาธารณภัย 2)จัดฝึกอบรมบุคลากรมีความรู้/ทักษะในการเผชิญเหตุสาธารณภัย 3)จัดเตรียมวัสดุอุปกรณ์ เครื่องมือเครื่องจักรกลให้พร้อมรองรับกับสาธารณภัยจังหวัด
15	การส่งเสริมเครือข่ายสภาเยาวชน	ประชาชนเห็นความสำคัญในการมีส่วนร่วมของเยาวชนในการพัฒนาท้องถิ่น	จัดให้มีเวที/กิจกรรม ในการแสดงออกของเยาวชนในการพัฒนาท้องถิ่น
16	การขุดลอกและพัฒนาแหล่งน้ำ เพื่อการเกษตร	ประชาชนขาดแคลนน้ำเพื่อการเกษตรกรรมนอกฤดูกาล	1)พัฒนาแหล่งน้ำต้นทุนเพื่อการเกษตรกรรมนอกฤดูกาล 2)ส่งเสริมการนำน้ำต้นทุนที่มีอยู่มาใช้เพื่อการเกษตรกรรมนอกฤดูกาล 3)เสริมสร้างองค์ความรู้ในการใช้น้ำแก่เกษตรกร

12. กระบวนการบริหารการคลัง-งบประมาณ

เทศบาลตำบลนาจะหลวย มีภาระค่าใช้จ่ายชำระหนี้เงินต้นและดอกเบี้ยตามสัญญากู้เงิน (กู้เงินทุนส่งเสริมกิจการเทศบาล) เพื่อก่อสร้างอาคารสำนักงานแห่งใหม่ เลขที่ 857/15/2554 ลงวันที่ 5 พฤศจิกายน 2553 มีฐานะทางการคลัง รายละเอียดประกอบดังนี้

ตารางแสดงข้อมูลการเปรียบเทียบรายรับ-รายจ่ายของเทศบาลตำบลนาจะหลวยระหว่างปี พ.ศ.2559-2563

หมวด	พ.ศ.2559	พ.ศ.2560	พ.ศ.2561	พ.ศ.2562	พ.ศ.2563
<b>รายรับจริง</b>					
1.หมวดภาษีอากร	731,430.81	783,769.67	800,680.15	747,894.93	222,854.08
2.หมวดค่าธรรมเนียมค่าปรับและใบอนุญาต	250,992.95	260,126.20	196,099.07	182,905.90	145,294.50
3.หมวดรายได้จากทรัพย์สิน	1,413,993.38	1,337,334.34	1,251,614.42	1,258,248.20	1,035,527.55
4.หมวดรายได้จากสาธารณูปโภคและเทศพาณิชย์	-	-	-	-	-
5.หมวดรายได้เบ็ดเตล็ด	48,494.90	100,263.50	85,710.00	36,386.00	228,488.34
6.รายได้จากทุน	-	-	-	-	-
7.เงินที่รัฐบาลจัดเก็บและจัดสรรให้	27,744,853.94	28,854,139.35	29,683,273.97	30,131,672.66	26,399,440.86
8.หมวดเงินอุดหนุนทั่วไป	25,217,387.00	25,683,314.00	25,467,355.19	26,144,072.00	28,997,176.00
9.เงินอุดหนุนเฉพาะกิจ	748,125.00	-	-	-	-
<b>รวมรายรับทั้งสิ้น</b>	<b>56,155,277.98</b>	<b>57,018,947.06</b>	<b>57,484,732.80</b>	<b>58,501,179.69</b>	<b>57,087,005.33</b>
<b>รายจ่ายจริง</b>					
1.รายจ่ายงบกลาง	2,273,459.49	11,110,380.35	9,982,439.52	12,402,050.00	10,073,293.38
2.รายจ่ายประจำ	18,528,363.25	19,810,635.80	18,694,935.28	18,943,518.65	19,768,583.61
3.รายจ่ายเพื่อการลงทุน	6,330,495.26	5,970,031.70	5,527,570.00	1,606,900.00	6,606,100.00
4.รายจ่ายอื่น ๆ	11,278,521.06	10,999,535.13	11,867,576.33	14,033,072.68	11,266,944.19
5.รายจ่ายเงินอุดหนุน	3,966,099.40	3,526,086.40	3,439,268.39	3,239,000.00	3,374,000.00
6.รายจ่ายเงินอุดหนุนเฉพาะกิจ	10,856,255.00	-	-	-	-
<b>รวมรายจ่ายจริง</b>	<b>53,233,193.46</b>	<b>51,416,669.38</b>	<b>49,511,789.52</b>	<b>48,540,966.30</b>	<b>51,088,921.18</b>
<b>รายรับจริงสูงกว่ารายจ่ายจริง</b>	<b>2,191,563.39</b>	<b>4,201,708.26</b>	<b>7,972,943.28</b>	<b>9,969,213.39</b>	<b>5,998,084.15</b>

### 13. โครงสร้างและกระบวนการบริหารงานบุคคล

1) โครงสร้างและกระบวนการบริหารงานบุคคลากร แบ่งออกเป็น 1 สำนัก 4 กอง 1 กลุ่มงาน มีจำนวนบุคลากรตามกรอบอัตรากำลังมีจำนวนทั้งสิ้น 91 อัตรา มีคนครอง จำนวนทั้งสิ้น 80 คน แยกเป็น

1. รองปลัดเทศบาล/รองปลัดเทศบาล จำนวน 2 อัตรา มีคนครอง จำนวน 1 คน
2. สำนักปลัดเทศบาล จำนวน 28 อัตรา มีคนครอง จำนวน 25 คน
3. กองคลัง จำนวน 7 อัตรา มีคนครอง จำนวน 6 คน
4. กองช่าง จำนวน 15 อัตรา มีคนครอง จำนวน 15 คน
5. กองสาธารณสุขและสิ่งแวดล้อม จำนวน 18 อัตรา มีคนครอง จำนวน 16 คน
6. กองการศึกษา จำนวน 20 อัตรา มีคนครอง จำนวน 17 คน
7. กลุ่มตรวจสอบภายใน จำนวน 1 อัตรา มีคนครอง - คน

ตารางแสดงข้อมูลบุคลากรเทศบาลตำบลนาจะหลวย ปี พ.ศ.2564

สำนัก/กอง	ประเภท ระดับ	บริหารงาน ท้องถิ่น		อำนาจการ ท้องถิ่น		วิชาการ		ทั่วไป		ลูก จ้าง ประจำ	พนักงาน จ้างตาม ภารกิจ	พนักงาน จ้างทั่วไป	รวม ทั้งสิ้น
		กลาง	ต้น	กลาง	ต้น	ขพ.	ชก./ ปก.	อส.	ชง./ปง.				
-	จำนวน(คน)	1	-	-	-	-	-	-	-	-	-	-	1
สำนัก ปลัดเทศบาล	จำนวน (คน)	-	-	-	1	-	6	-	3	3	9	3	25
กองคลัง	จำนวน (คน)	-	-	-	1	-	1	-	1	1	1	1	6
กองช่าง	จำนวน (คน)	-	-	1	-	-	-	-	-	1	8	5	15
กองสาธารณสุข และสิ่งแวดล้อม	จำนวน (คน)	-	-	1	-	-	-	-	2	-	4	9	16

ที่มา ข้อมูลบุคลากร: งานการเจ้าหน้าที่ สำนักปลัดเทศบาลตำบลนาจะหลวยข้อมูล ณ วันที่

-	ประเภท ระดับ	อำนาจการ ท้องถิ่น		วิชาการ		ทั่วไป		ลูกจ้าง ประจำ	พนักงาน ครู เทศบาล	พนักงาน จ้างตาม ภารกิจ	พนักงาน จ้างทั่วไป	รวม ทั้งสิ้น
		กลาง	ต้น	ขพ.	ชก./ปก.	อส.	ชง./ปง.					
กองการศึกษา	จำนวน (คน)	-	-	-	1	-	-	-	7	3	6	17

สำนัก/กอง	ประเภท ระดับ	อำนาจการ ท้องถิ่น		วิชาการ		ทั่วไป		ลูกจ้าง ประจำ	พนักงาน จ้างตาม ภารกิจ	พนักงาน จ้างทั่วไป	รวม ทั้งสิ้น
		กลาง	ต้น	ขพ.	ชก./ปก.	อส.	ชง./ปง.				
กลุ่มงาน ตรวจสอบ ภายใน	จำนวน (คน)	-	-	-	-	-	-	-	-	-	-

แผนภูมิโครงสร้างการแบ่งส่วนราชการตามแผนอัตรากำลัง ๓ ปี ประจำปีงบประมาณ ๒๕๖๔ - ๒๕๖๖

กรอบโครงสร้างส่วนราชการ ของเทศบาลตำบลนาจะหลวย

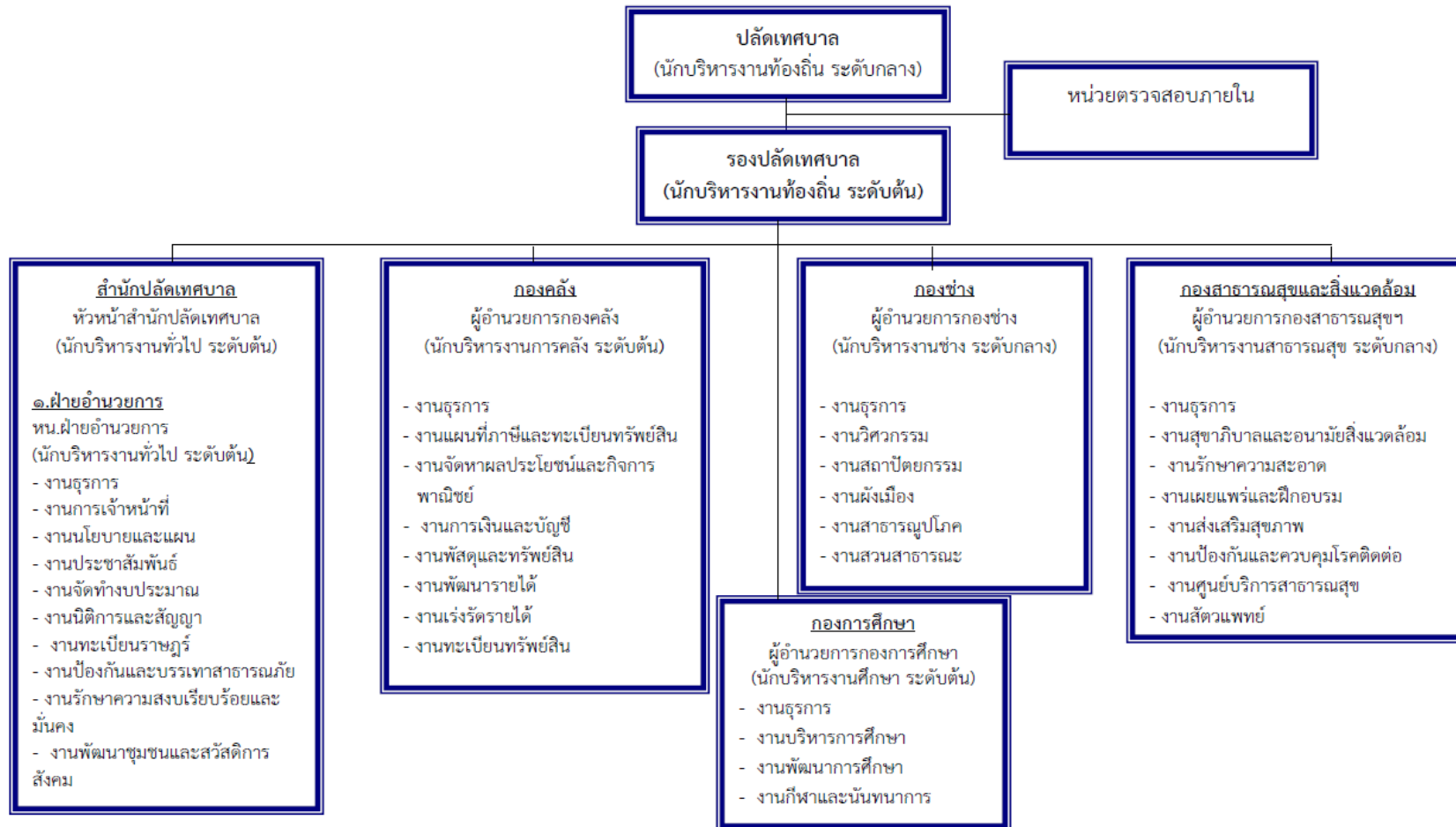

## โครงสร้างสำนักปลัดเทศบาล



ประเภท ระดับ	อำนวยการท้องถิ่น		วิชาการ		ทั่วไป		ลูกจ้างประจำ	พนักงานจ้างตามภารกิจ	พนักงานจ้างทั่วไป	รวมทั้งสิ้น
	กลาง	ต้น	ชพ.	ชก./ปก.	อส.	ชง./ปง.				
จำนวน (คน)	-	๒	-	๗	-	๓	๓	๙	๔	๒๘



## โครงสร้างกองช่าง

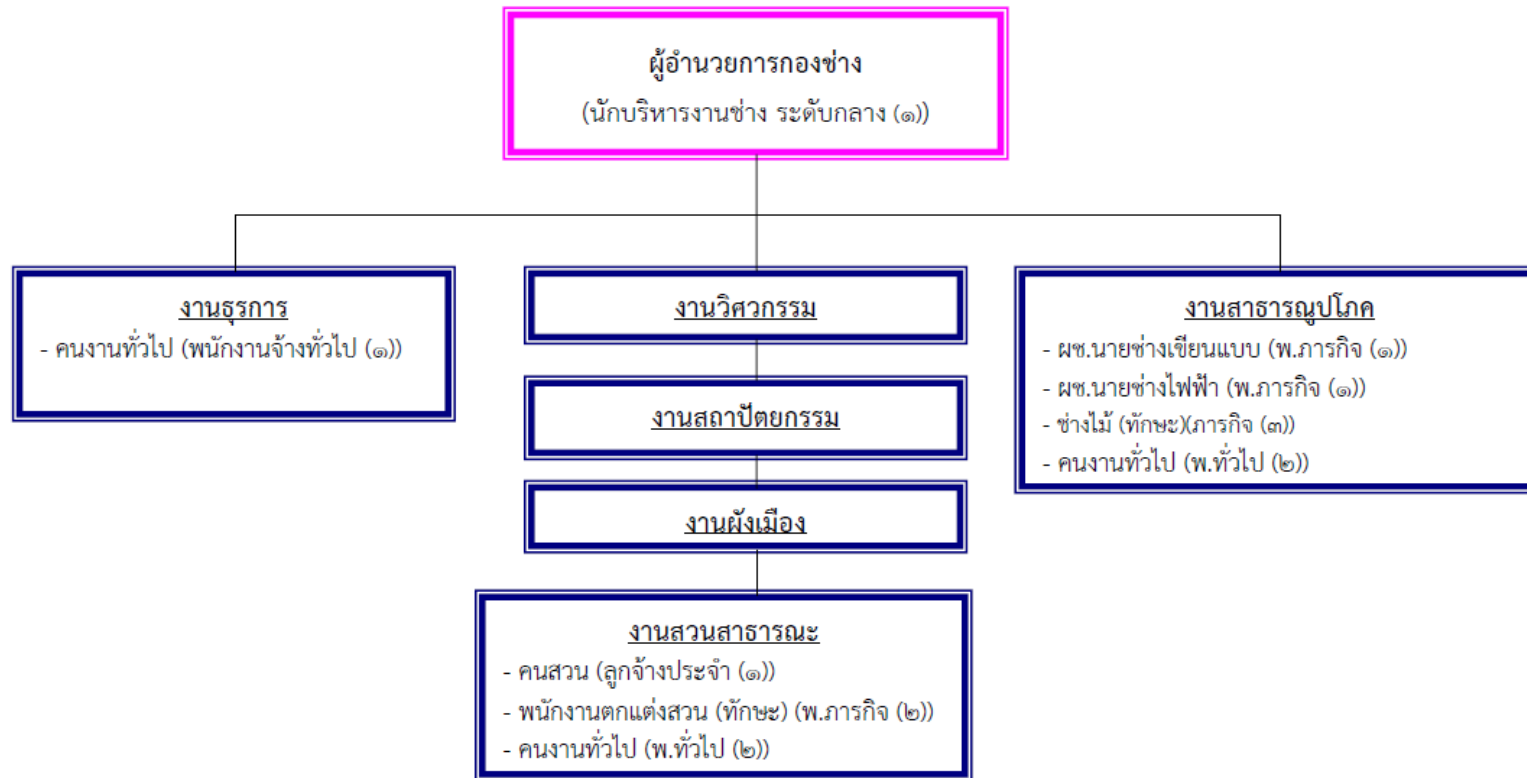

ประเภท ระดับ	ผู้อำนวยการท้องถิ่น		วิชาการ		ทั่วไป		ลูกจ้างประจำ	พนักงานจ้างตามภารกิจ	พนักงานจ้างทั่วไป	รวมทั้งสิ้น
	กลาง	ต้น	ชพ.	ชก./ปก.	อส.	ชง./ปง.				
จำนวน (คน)	๑	-	-	-	-	-	๑	๗	๕	๑๔

## โครงสร้างกองสาธารณสุขและสิ่งแวดล้อม

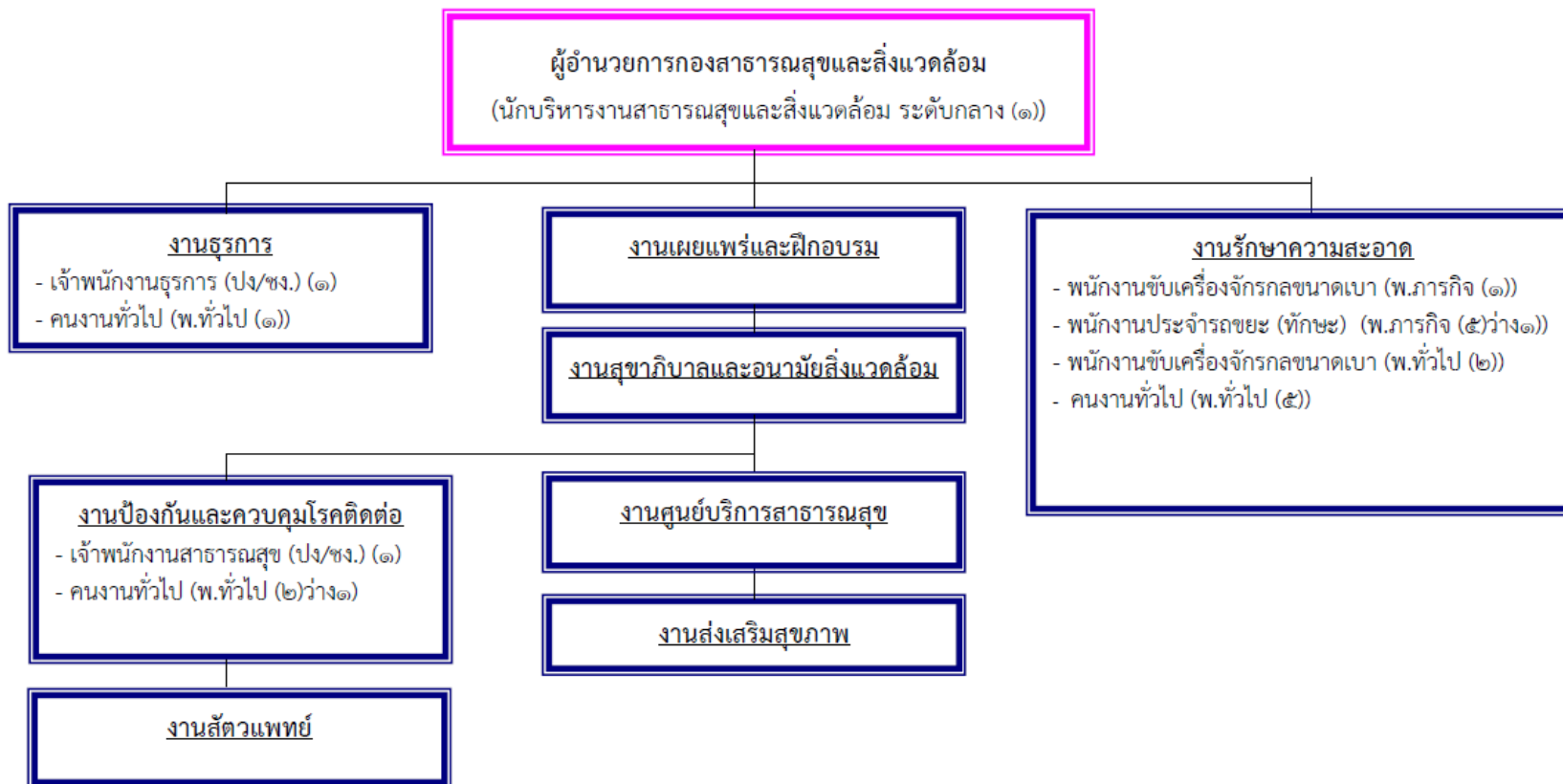

ประเภท ระดับ	อำนวยการท้องถิ่น		วิชาการ		ทั่วไป		ลูกจ้างประจำ	พนักงานจ้างตามภารกิจ	พนักงานจ้างทั่วไป	รวมทั้งสิ้น
	กลาง	ต้น	ชพ.	ชก./ปก.	อส.	ชง./ปง.				
จำนวน (คน)	๑	-	-	-	-	๒	-	๖	๑๐	๑๙

## โครงสร้างกองการศึกษา

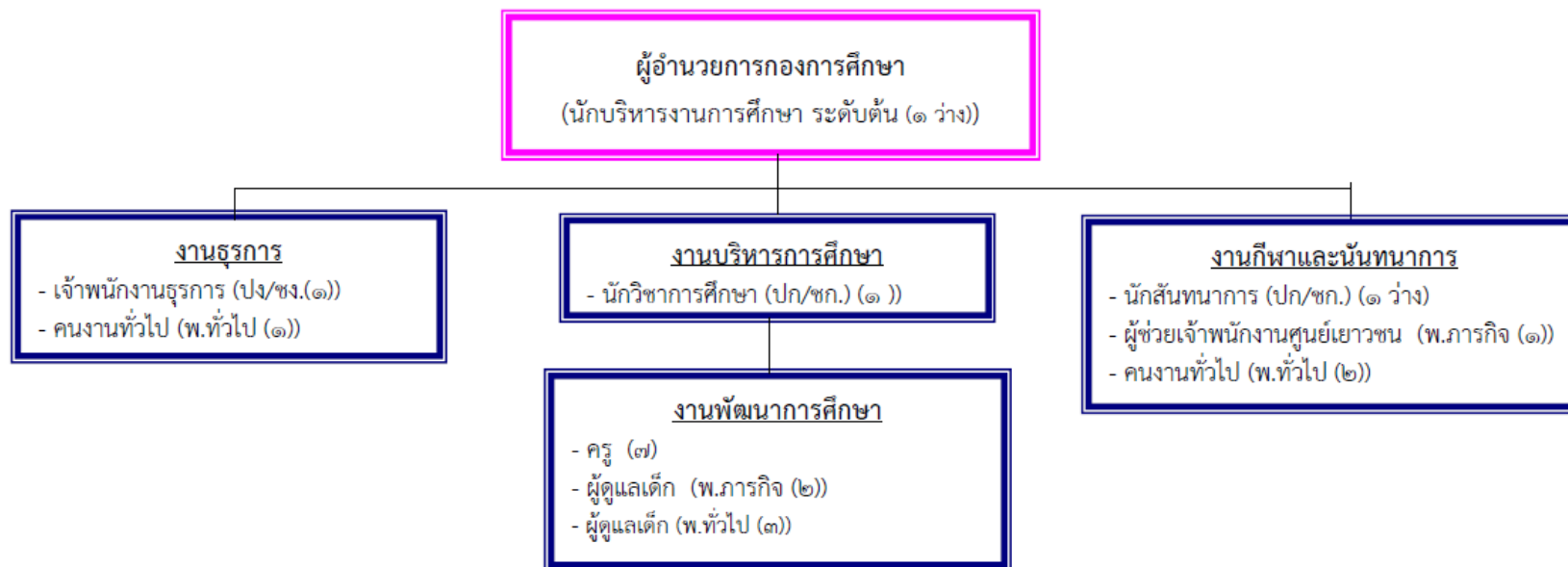

ประเภท ระดับ	อำนวยการท้องถิ่น		วิชาการ		ทั่วไป		ลูกจ้างประจำ	พนักงานครู เทศบาล / บุคลากร ทางการ ศึกษา (ศพด.)	พนักงานจ้าง ตามภารกิจ	พนักงานจ้าง ทั่วไป	รวมทั้งสิ้น
	กลาง	ต้น	ชพ.	ชก./ปก.	อส.	ชง./ปจ.					
จำนวน (คน)	-	๑	-	๒	-	๑	-	๗	๓	๖	๒๐

## โครงสร้างหน่วยตรวจสอบภายใน เทศบาลตำบลนาจะหลวย

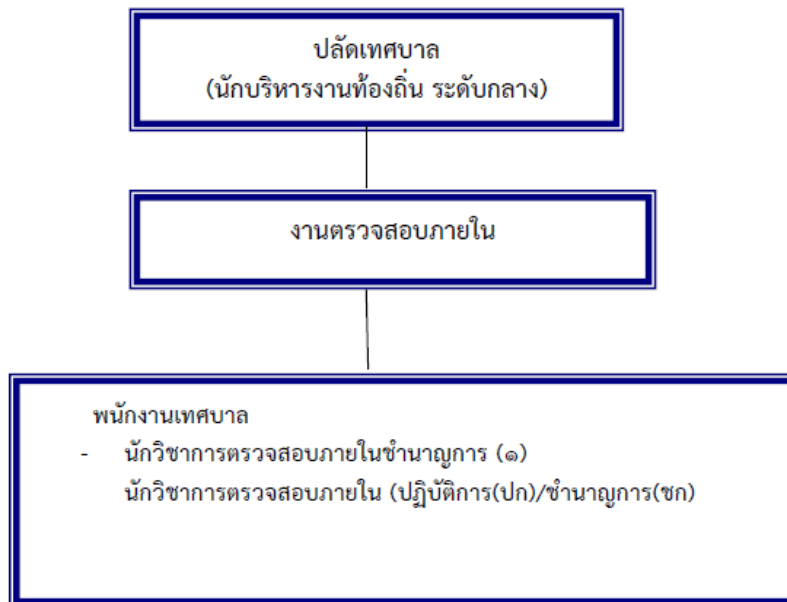

ประเภท ระดับ	อำนาจการท้องถิ่น		วิชาการ		ทั่วไป		ลูกจ้างประจำ	พนักงานจ้างตามภารกิจ	พนักงานจ้างทั่วไป	รวมทั้งสิ้น
	กลาง	ต้น	ชพ.	ชก./ปก.	อส.	ชง./ปง.				
จำนวน (คน)	-	-	-	๑	-	-	-	-	-	๑

## 14.การวิเคราะห์สภาวะการณ์และศักยภาพ

### ผลการวิเคราะห์ภาพรวมปัญหาของชุมชนเทศบาลตำบลนาจะหลวยตามผังเมืองรวม

1) ด้านการใช้ที่ดิน เนื่องจากชุมชนเทศบาลตำบลนาจะหลวย ไม่มีการวางแผนการใช้ที่ดิน การขยายตัวของสิ่งปลูกสร้างในชุมชนมีลักษณะกระจายไปตามธรรมชาติอย่างไม่มีระเบียบ ตามทางหลวงแผ่นดินหมายเลข 2248 และทางหลวงชนบท 4029 สายนาจะหลวย – เดชอุดม ทั้งสองฟาก มีอาคารบ้านเรือนเกาะกลุ่มหนาแน่นเป็นแนวยาวตามเส้นทางหลวง ในอนาคตเมื่อชุมชนขยายตัวมากขึ้นปัญหาการให้บริการสาธารณะต่าง ๆ จะเกิดมากขึ้นหากไม่มีการวางแผนรองรับ

2) ด้านระบบการคมนาคมและขนส่ง ปัจจุบันการติดต่อระหว่างชุมชนเป็นไปโดยสะดวกแต่ยังขาดการวางโครงข่ายระบบคมนาคมและขนส่ง เพื่อเชื่อมโยงถนนแต่ละสายให้เป็นระบบปัญหาความไม่ปลอดภัยด้านอุปกรณ์ควบคุมการจราจรไม่มีสัญญาณไฟจราจรอาจไม่ปลอดภัยต่อชีวิตและทรัพย์สิน สำหรับถนนในชุมชนมีปัญหาด้านมาตรฐานของถนนและยังไม่มีการวางระบบท่อระบายน้ำ

3) เทศบาลไม่มีสถานีขนส่งโดยสาร

### ข้อจำกัดของชุมชนเทศบาลตำบลนาจะหลวยตามผังเมืองรวม

1. บริเวณศูนย์กลางของชุมชนไม่มีโครงข่ายระบบการคมนาคมรองรับของพื้นที่วางผังจึงมีข้อจำกัดในการขยายตัวชุมชน

2. เทศบาลตำบลนาจะหลวยยังไม่มีคลองระบายน้ำทั่วถึงและไม่มีบ่อบำบัดน้ำเสีย

3. เทศบาลตำบลนาจะหลวยยังไม่มีที่ทิ้งขยะ

4. เทศบาลตำบลนาจะหลวย มีแหล่งรับซื้อผลผลิตการเกษตรของประชาชนน้อย ประชาชนขายผลผลิตโดยไม่มีทางเลือกในการต่อรองราคา

### ผลการวิเคราะห์ระบบการคมนาคมและขนส่งตามผังเมืองรวม

สามารถแยกพิจารณาได้เป็น 2 ส่วนหลัก ๆ คือ การคมนาคมขนส่งระหว่างชุมชนและการคมนาคมขนส่งภายในชุมชน

#### สภาพการคมนาคมขนส่งภายในชุมชน

เส้นทางการคมนาคม – ปัจจุบันการเดินทางติดต่อเชื่อมโยงกันภายในพื้นที่ผังเมืองรวมชุมชนเทศบาลตำบลนาจะหลวย สามารถเดินทางได้ด้วยเส้นทางรถยนต์ ซึ่งเป็นเส้นทางการคมนาคมที่ชาวบ้านในชุมชนนิยมใช้ในการเดินทางติดต่อเชื่อมโยงภายในเขตผังเมืองรวมชุมชนนาจะหลวย มีดังนี้

1. ทางหลวงแผ่นดินหมายเลข 2248

2. ทางหลวงชนบทหมายเลข 4029

การขนส่ง ปัจจุบันการขนส่งผู้โดยสารที่มีความต้องการเดินทางภายในเขตพื้นที่ผังเมืองรวมชุมชนเทศบาลตำบลนาจะหลวย นั้น ส่วนใหญ่นิยมเดินทางด้วยพาหนะส่วนตัว เช่น รถยนต์ รถจักรยานยนต์ เป็นต้น

#### สภาพการจราจรในปัจจุบัน

ถนนในเขตผังเมืองรวมชุมชนเทศบาลตำบลนาจะหลวย จังหวัดอุบลราชธานี ส่วนใหญ่อยู่ในสภาพใช้งานได้ดี โดยที่ถนนสายหลักต่าง ๆ จะเป็นถนนลาดยางเกือบทุกสายแต่ขนาดเขตทางและขนาดความกว้างผิวจราจรโดยภาพรวมแล้วมีขนาดเล็กและบริเวณทางร่วมทางแยกโดยส่วนใหญ่ยังขาดเครื่องหมายจราจรและสัญญาณไฟจราจร

ระบบถนนในเขตผังเมืองรวมชุมชนตำบลนาจะหลวย มีลักษณะเป็นถนนระบบถนนตามแนวยาว (Linear Road System) มีทางหลวงแผ่นดินหมายเลข 2248 สายนาจะหลวย – บุญศรีและสายนาจะ

หลาย - น้ำเย็น ทำหน้าที่เป็นถนนแกนกลางของระบบโครงข่ายถนนทอดตัวในแนวเหนือ-ใต้ และมีถนนหรือซอยต่าง ๆ ที่เชื่อมต่อเชื่อมโยงการเดินทางเข้าสู่พื้นที่ต่าง ๆ ซึ่งระบบถนนตามแนวยาวนั้นมีข้อดี คือสภาพการไหลของปริมาณจราจร (Mobility) ในถนนสายประธานจะมีความคล่องตัวสูง

### **รูปแบบของระบบถนนในอนาคต**

การวางผังระบบโครงข่ายคมนาคมและขนส่งของผังเมืองรวมชุมชนเทศบาลตำบลนาจะหลวย ได้พิจารณาโครงข่ายระบบถนนเดิมเป็นหลัก โดยแบ่งถนนตามลักษณะหน้าที่การให้บริการ ออกเป็น 4 ประเภท ดังนี้

- ถนนสายประธาน (Arterial Road) เป็นถนนสายสำคัญของชุมชน ทำหน้าที่เชื่อมโยงพื้นที่ในระดับจังหวัดหรือระดับภาค รองรับปริมาณจราจรที่มีความเร็วสูง การจราจรที่มีระยะทางการเดินทางไกล การจราจรเข้า - ออกพื้นที่ และการจราจรผ่านเมือง ถนนสายประธานในระบบโครงข่ายถนนในพื้นที่ผังเมืองรวมชุมชนเทศบาลตำบลนาจะหลวย ได้แก่ทางหลวงแผ่นดินหมายเลข 2248และทางหลวงชนบท 4029

- ถนนสายหลัก (Sub -Arterial Road) เป็นถนนที่ใช้เชื่อมต่อการเดินทางระหว่างพื้นที่ผังเมืองรวม กับพื้นที่อื่น ๆ ข้างเคียง และยังทำหน้าที่เป็นถนนที่เชื่อมต่อระหว่างถนนสายประธานกับถนนสายรองเข้าด้วยกันได้แก่ ถนนวิสุตโรยธาภิบาล

- ถนนสายรอง (Collector or Distributor road) เป็นถนนที่ทำหน้าที่รวบรวมและกระจายปริมาณจราจรเข้าและออกจากถนนสายหลักและถนนสายย่อย เป็นถนนที่ให้บริการพื้นที่หรือ

กิจกรรมสองข้างทางของถนนได้แก่ ถนนพิเศษโกสินทร์ ถนนเยาว์ถวิล ถนนชัยสุวรรณถนนสุนัย ณ อุบล ถนนพิรุณ ถนนวิเชียร

- ถนนสายย่อย (Access Road) เป็นถนนที่ทำหน้าที่บริการเข้าถึงพื้นที่ (Accessibility) เป็นหลัก ส่วนใหญ่มีขนาดเขตทางค่อนข้างแคบ มีปริมาณจราจรและความเร็วของยานพาหนะต่ำ มักจะเป็นถนนสายสั้น ๆ ได้แก่ ตรอกหรือซอยต่าง ๆ ได้แก่ ซอยศรีมัน1 ซอยศรีมัน2 ถนนห้วยโลก1 ถนนห้วยโลก2 ถนนห้วยโลก3 ซอยวิเศษโกสินทร์1 ซอยวิสุตโรยธาภิบาล1 ซอยหลักเมือง1 ซอยหลักเมือง2 ซอยเยาว์ถวิล1 ซอยกิ่งพงษ์ฯ

จากการกำหนดบทบาทหน้าที่ตามลักษณะการให้บริการของถนนข้างต้น พบว่าระบบโครงข่ายคมนาคมของผังเมืองรวมชุมชนเทศบาลตำบลนาจะหลวย ปริมาณจราจรบนทางหลวงแผ่นดินหมายเลข 2248 ทางหลวงชนบท 4029 ส่วนใหญ่จะเป็นปริมาณจราจรผ่านเมือง แต่ไม่มีเส้นทางที่จะให้ปริมาณจราจรเหล่านั้นเลี่ยงเมือง จึงทำให้ยังต้องใช้เส้นทางที่ต้องผ่านเมือง โดยเฉพาะยานพาหนะขนาดใหญ่ซึ่งอาจก่อให้เกิดปัญหาต่าง ๆ ตามมา

### **ข้อเสนอแนะด้านระบบคมนาคมขนส่ง**

เพื่อให้บรรลุวัตถุประสงค์ของการวางผังเมืองระบบถนนที่ได้แสดงไว้ในแผนผังแสดงโครงข่ายคมนาคมขนส่งของผังเมืองรวมชุมชนเทศบาลตำบลนาจะหลวย ควรยึดหลักการพัฒนาดังนี้

-เพื่อความสะดวกต่อการนำผังระบบโครงข่ายคมนาคมและขนส่งไปสู่การปฏิบัติจริงจึงไม่ได้ทำการกำหนดหรือออกแบบในชั้นรายละเอียดของถนนเพื่อที่หน่วยงานที่เกี่ยวข้องจะสามารถดำเนินการออกแบบในชั้นรายละเอียดของถนนได้เองตามความเหมาะสม

-ควรใช้มาตรการบริหารการจราจร (Traffic Management) กล่าวคือ การควบคุมในเรื่องที่จอดรถ การปรับปรุงบริเวณทางร่วมทางแยก การจัดระบบการเดินรถและการจัดการระบบสัญญาณไฟจราจร เป็นต้น ทั้งนี้เพื่อส่งเสริมให้การเดินทางบนระบบโครงข่ายถนนเกิดประสิทธิภาพมากที่สุด

-ควรจัดหาระบบขนส่งสาธารณะที่มีประสิทธิภาพภายในพื้นที่ผังเมืองรวมเพื่อรองรับการเดินทางของประชาชนที่ไม่มียานพาหนะเป็นของตัวเองและเพื่อลดปริมาณการจราจรที่มีความต้องการการเดินทางที่ซ้ำซ้อนกันลง

-ควรจัดทำที่จอดรถโดยสารประจำทางที่ระบุตำแหน่งที่ตั้งชัดเจน ทั้งนี้เพื่อความเป็นระเบียบเรียบร้อยในการจัดการการเดินรถโดยสารประจำทาง

-ควบคุมการใช้ประโยชน์ที่ดินในเขตผังเมืองรวม ให้เป็นไปตามกฎกระทรวงฯ โดยเคร่งครัดเพื่อไม่ให้เกิดความสับสนในการใช้ที่ดิน ซึ่งจะมีผลทำให้เกิดการเดินทางที่ไม่จำเป็นเพิ่มขึ้น

### **ผลการวิเคราะห์ด้านทรัพยากรธรรมชาติ**

**แหล่งน้ำที่สำคัญ** เทศบาลตำบลนาจะหลวยมีพื้นที่ชลประทาน ได้แก่ลำน้ำห้วยโลก ลำน้ำห้วยชัน และลำน้ำร่องแทน ไหลผ่านเขตเทศบาลตำบลนาจะหลวย

- ลำน้ำห้วยโลกอยู่บริเวณทิศเหนือ ทิศทางน้ำไหลไปทางทิศตะวันออกเฉียงเหนือ คงสภาพน้ำไหลตลอดปีโดยเทศบาลตำบลนาจะหลวยใช้น้ำจากลำน้ำห้วยโลกในการผลิตน้ำประปาซึ่งเป็นแหล่งน้ำจืดที่สำคัญของเทศบาล มีอ่างเก็บน้ำห้วยโลกที่คอยรองรับกักเก็บน้ำไว้ใช้ ครอบคลุมพื้นที่ ประมาณ 100 ไร่ เนื่องจากเทศบาลมีแหล่งกักจัดขยะใกล้ต้นน้ำแห่งนี้ หากไม่มีการบริหารจัดการขยะอาจเกิดผลกระทบต่อก่อนภาพน้ำ

-ลำน้ำห้วยชันอยู่บริเวณทิศใต้คงสภาพน้ำไหลตลอดปี มีอ่างเก็บน้ำห้วยชันที่คอยรองรับกักเก็บน้ำไว้ใช้ไม่มีปัญหาน้ำเน่าเสียจากชุมชน

- ลำน้ำร่องแทนบริเวณทิศตะวันออกเฉียงใต้ สภาพน้ำไหลตลอดปี มีอ่างเก็บน้ำร่องแทนที่คอยรองรับกักเก็บน้ำไว้ใช้ไม่มีปัญหาน้ำเน่าเสีย

### **ผลการวิเคราะห์ด้านสิ่งแวดล้อม**

-ปัจจุบันภายในเขตพื้นที่ชุมชนตำบลนาจะหลวย มีปริมาณขยะมูลฝอยประมาณ 6 ตันต่อวัน และคาดว่าจะเกิดปริมาณขยะมูลฝอยในเขตชุมชนประมาณ 8 ตันต่อวัน แต่ทางชุมชนไม่มีความสามารถกำจัดขยะได้ ทำให้เกิดปัญหาขยะมูลฝอยสะสมในพื้นที่ และในอนาคตคาดว่าจะเกิดปริมาณขยะมูลฝอยในเขตชุมชนตำบลนาจะหลวย ประมาณ 10 ตันต่อวัน ดังนั้น จึงควรจัดหาระบบกำจัดขยะที่มีความสามารถในการกำจัดขยะได้อย่างเพียงพอในพื้นที่

- เนื่องจากปัจจุบันภายในเขตพื้นที่ผังเมืองรวมชุมชนเทศบาล ส่วนใหญ่ยังขาดระบบระบายน้ำทำให้เกิดปัญหาน้ำท่วมขังเป็นประจำปีละ 1 – 2 ครั้ง โดยเฉพาะพื้นที่บ้านหลักเมืองซึ่งมีตลาดสดทำให้น้ำเน่าเหม็นต่อเนื่องไปถึงบ้านห้วยชันเหนือและห้วยชันใต้ทำให้น้ำเสียไหลลงสู่ลำน้ำห้วยชันเกิดมลพิษทางน้ำหากไม่มีระบบบำบัดน้ำเสียอาจก่อให้เกิดปัญหารุนแรงขึ้นเนื่องจากชุมชนขยายตัวมากขึ้นน้ำเสียชุมชน น้ำเสียตลาดสดมากขึ้นดังนั้นจึงควรจัดหาระบบระบายน้ำเพิ่มเติมให้ครอบคลุมทั้งพื้นที่และจัดทำระบบบำบัดน้ำเสีย

### **ผลการวิเคราะห์ด้านเศรษฐกิจ**

#### **แนวโน้มและทิศทางการขยายตัวของชุมชน**

เนื่องจากชุมชนเทศบาลตำบลนาจะหลวย ประชาชนส่วนมากประกอบอาชีพทำนาซึ่งส่วนใหญ่พื้นที่อยู่นอกเขตเทศบาลตำบลนาจะหลวยและในส่วนของประชาชนที่ประกอบอาชีพค้าขาย มีอัตราการขยายตัวค่อนข้างต่ำ อัตราการเพิ่มโดยธรรมชาติค่อนข้างต่ำมาก เนื่องจากปัจจุบันนี้ในพื้นที่วางผังยังไม่มีโครงการ

พัฒนาขนาดใหญ่ที่จะกระตุ้นหรือส่งเสริมให้ชุมชนขยายตัวโดยเร็ว ดังนั้นหากแหล่งจ้างงานในชุมชนไม่มีการขยายกิจการหรือจัดสร้างโครงการใหม่และไม่มีการลงทุนจากภายนอก คาดว่าการเจริญเติบโตของชุมชนจะมีลักษณะค่อยเป็นค่อยไปตามลำดับเวลา พื้นที่ปลูกสร้างอาคารพาณิชย์จะยังคงขยายตัวอยู่บริเวณริมสองฝั่งทางหลวงแผ่นดินหมายเลข 2248 และทางหลวงชนบท 4029

ผลวิเคราะห์ทางการศึกษา

**จำแนกข้อมูลการศึกษาของประชากร**

ระดับการศึกษา	เพศ		รวม	คิดเป็นร้อยละ
	ชาย	หญิง		
ไม่เคยศึกษา	102	97	199	1.77
อนุบาล/ศูนย์เด็กเล็ก	245	276	521	4.63
ต่ำกว่าชั้นประถมศึกษา	399	432	831	7.39
จบชั้นประถมศึกษา	3,091	2,804	5,895	52.44
จบชั้นมัธยมศึกษาตอนต้นหรือเทียบเท่า	1,056	1,014	2,070	18.41
จบชั้นมัธยมศึกษาตอนปลายหรือเทียบเท่า	547	566	1,113	9.90
จบชั้นอนุปริญญาหรือเทียบเท่า	64	64	128	1.14
จบชั้นปริญญาตรีหรือเทียบเท่า	195	273	468	4.16
จบสูงกว่าชั้นปริญญาตรี	5	11	16	0.14
รวม	5,704	5,537	11,241	100.00

ที่มา การสำรวจและจัดเก็บข้อมูลเพื่อการจัดทำแผนพัฒนา :พัฒนาชุมชนอำเภอหนองจะหลวย ข้อมูล ณ วันที่ 13 กันยายน 2564

**จำแนกข้อมูลการศึกษาของประชากร**

การศึกษาของประชากรในเขตเทศบาล เรียงตามลำดับจากมากไปหาน้อย ดังนี้ จบชั้นประถมศึกษา ร้อยละ 52.44 จบชั้นมัธยมศึกษาตอนต้นหรือเทียบเท่า ร้อยละ 18.41 จบชั้นมัธยมศึกษาตอนปลายหรือเทียบเท่า ร้อยละ 9.90 ต่ำกว่าชั้นประถมศึกษา 7.39 อนุบาล/ศูนย์เด็กเล็ก ร้อยละ 4.63 จบชั้นปริญญาตรีหรือเทียบเท่า ร้อยละ 4.16 ไม่เคยศึกษา ร้อยละ 1.77 จบชั้นอนุปริญญาหรือเทียบเท่า 1.14 และ จบสูงกว่าชั้นปริญญาตรี ร้อยละ 0.14

**ผลวิเคราะห์ทางด้านสาธารณสุข**

1) ประเภทของการเจ็บป่วยที่เข้ารับการรักษาในโรงพยาบาล พ.ศ. 2564 (เรียงตามลำดับมาก-น้อย)

- 1.โรคความดันโลหิตสูง จำนวน 1,700 ราย
- 2.โรคเบาหวาน จำนวน 1,709 ราย

ที่มา ข้อมูลการแพทย์ : โรงพยาบาลหนองจะหลวย ข้อมูล ณ 13 กันยายน 2564



3) การเจ็บป่วยด้วยโรคที่ต้องเฝ้าระวังทางระบาดวิทยาในเขตเทศบาลพบว่า ผู้ป่วยส่วนใหญ่เจ็บป่วยด้วยโรคอุจจาระร่วงรองลงมา คือ โรคปอดบวม โรคผิวหนังโรคระบบต่าง ๆ และโรคไข้เลือดออก

ตารางแสดงข้อมูลการเจ็บป่วยด้วยโรคที่ต้องเฝ้าระวังทางระบาดวิทยาในเขตเทศบาล

โรค	พ.ศ.2560 (คน)	พ.ศ.2561 (คน)	พ.ศ.2562 (คน)	พ.ศ.2563 (คน)	พ.ศ.2564 (คน)
อุจจาระร่วง	196	199	188	170	48
ปอดบวม	28	71	69	30	13
ไข้เลือดออก	5	21	58	12	2
การฆ่าตัวตาย	-	1	-	-	3
โรคผิวหนังต่าง ๆ	-	-	-	-	-
โรคโควิด-19	-	-	-	-	38

ที่มา ข้อมูลสาธารณสุข : โรงพยาบาลจะหลวยข้อมูล ณ วันที่ 13 กันยายน 2564

4) สถานการณ์ปัจจุบันการเจ็บป่วยด้วยโรคไข้เลือดออก จำนวน 2 คน

(เฉพาะห้วงเดือนมกราคม 2564 – สิงหาคม 2564)

บ้านห้วยโลก หมู่ที่ 7 จำนวน 1 คน  
 บ้านหลักเมือง หมู่ที่ 8 จำนวน - คน  
 บ้านศรีพรหม หมู่ที่ 10 จำนวน - คน  
 บ้านกลางเมือง หมู่ที่ 11 จำนวน 1 คน  
 บ้านห้วยชันใต้ หมู่ที่ 12 จำนวน - คน  
 บ้านห้วยชันเหนือ หมู่ที่ 13 จำนวน - คน

ที่มา ข้อมูล: โรงพยาบาลจะหลวยข้อมูล ณ วันที่ 13 กันยายน 2564

#### ผลการวิเคราะห์ด้านการรักษาความปลอดภัยในชีวิตและทรัพย์สิน

- สำหรับการดับเพลิงนั้น ควรจัดหาหัวท่อประปาสำหรับต่อกับสายดับเพลิงให้มีจำนวนเพิ่มขึ้นกว่าปัจจุบัน และให้มีตำแหน่งของแต่ละหัวกระจายครอบคลุมทั้งพื้นที่ และควรเตรียมน้ำเพื่อการดับเพลิงให้มีปริมาณที่เพียงพอสำหรับการดับเพลิงในแต่ละครั้งคือ ต้องเตรียมน้ำไว้ให้เพียงพอต่อการเกิดเหตุเพลิงไหม้ไม่ต่ำกว่า 10 ชั่วโมงต่อครั้งสำหรับปีอนาคต ควรต้องเตรียมน้ำเพื่อการดับเพลิงสำหรับชุมชนเทศบาลตำบลจะหลวย ประมาณไม่ต่ำกว่า 7,300 ลูกบาศก์เมตร และไม่ต่ำกว่า 8,500 ลูกบาศก์เมตร

- ควรมีมาตรการห้ามการรื้อถอนพื้นที่สาธารณะริมถนนสำหรับเส้นทางที่ใช้ในการเดินรถดับเพลิงเพื่อไม่ให้กีดขวางการเดินรถดับเพลิงกรณีเกิดเพลิงไหม้

ตารางแสดงข้อมูลการดำเนินงานด้านงานป้องกันและบรรเทาสาธารณภัย

รายการข้อมูล	พ.ศ.2561	พ.ศ.2562	พ.ศ.2563
6.1 อัตราในการป้องกันและบรรเทาสาธารณภัย - อัตรากำลังพนักงาน/เจ้าหน้าที่ดับเพลิง	11 คน	10	10
6.2 อัตราอาสาสมัครป้องกันและบรรเทาสาธารณภัย (อปพร.)	252 คน	252	252
6.3 ในรอบปีที่ผ่านมา มีการปฏิบัติหน้าที่ อปพร.	35 ครั้ง	20	25
6.4 ในรอบปีที่ผ่านมา มีการฝึกซ้อม อปพร.	ไม่มีการฝึกซ้อม	-	-
6.5 จัดทำกิจกรรมฝึกซ้อมตามแผนป้องกันและ บรรเทาสาธารณภัย	2 ครั้ง		
6.6 กิจกรรมให้ความรู้เกี่ยวกับการป้องกันและ บรรเทาสาธารณภัย - การฝึกอบรมแก่บุคลากรของเทศบาลให้มีความรู้ในเรื่อง การป้องกันและบรรเทาสาธารณภัยเบื้องต้น ทั้งก่อน ขณะ และหลังเกิด - การจัดกิจกรรมให้ความรู้แก่ประชาชนในพื้นที่เกี่ยวกับการ ป้องกันและบรรเทาสาธารณภัย	4 ครั้ง  ไม่มีการจัดกิจกรรม	1  โครงการพัฒนา ศักยภาพ อปพร. ประจำปี 2562	1  1.โครงการฝึกอบรม จิตอาสาภัยพิบัติ จำนวน 50 คน ประจำปี 2563 2. โครงการฝึกอบรม จัดตั้ง อปพร. จำนวน 17 คน
6.7 การแก้ไขปัญหาผู้เสพ/ผู้ติดยาเสพติด - จัดตรวจคัดกรอง การให้งบประมาณสนับสนุน และการ ประสานงานหน่วยงานที่เกี่ยวข้องให้เข้าไปบำบัดรักษา ผู้เสพ/ผู้ติดยาเสพติด - การดูแลและติดตามภายหลังการบำบัดรักษาเพื่อป้องกัน มิให้ผู้ผ่านการบำบัดกลับไปเสพซ้ำ	1 กิจกรรม  ไม่มีการดูแล และติดตาม	-	-
6.8 การบูรณฟื้นฟูสภาพชีวิต ความเป็นอยู่และจิตใจที่ได้รับ ความเสียหายจากภัยพิบัติ (สงเคราะห์ผู้ประสบภัย)	ไม่มีคน/ครัวเรือน เสียหาย		

ที่มา การจัดระเบียบชุมชน/สังคม และการรักษาความสงบเรียบร้อย : งานป้องกันและบรรเทา

สาธารณภัย สำนักปลัดเทศบาล ข้อมูล ณ วันที่ 7 มิถุนายน 2562

วัสดุ อุปกรณ์ เครื่องมือ เครื่องใช้ในการป้องกันบรรเทาสาธารณภัย

ตารางแสดงข้อมูลวัสดุ อุปกรณ์ เครื่องมือ เครื่องใช้ในการป้องกันบรรเทาสาธารณภัย

ชนิดยานพาหนะ	ทะเบียน	จำนวน	ความจุ
รถยนต์บรรทุกน้ำดับเพลิงเอนกประสงค์	ป-9184 อบ(สีแดง)	1 คัน	6,000 ลิตร
รถยนต์บรรทุกน้ำดับเพลิงเอนกประสงค์	ป-9185 อบ(สีแดง)	1 คัน	6,000 ลิตร
รถยนต์บรรทุกน้ำดับเพลิงเอนกประสงค์	ผ-2480 อบ(สีส้ม)	1 คัน	12,000 ลิตร
รถดับเพลิงเอนกประสงค์	-	1 คัน	200 ลิตร
เครื่องสูบน้ำ (เล็ก) (ชำรุดใช้การไม่ได้)	-	5 เครื่อง	-
เครื่องดับเพลิงชนิดมือถือ	-	30 เครื่อง	15 ปอนด์
รถตรวจการ	บน-4793	1 คัน	ไม่เกิน 2 ที่นั่ง
รถยนต์เอนกประสงค์ (ชำรุดใช้การไม่ได้)	-	1 ลำ	ไม่เกิน 10 ที่นั่ง

วิทยุสื่อสาร จำนวน 41 เครื่อง ได้แก่

- ชนิดแม่ข่าย (ประจำที่) จำนวน 1 เครื่อง
- ชนิดมือถือยี่ห้อไอคอม(สีดำ) จำนวน 32 เครื่อง
- ชนิดมือถือยี่ห้อSPENDER(สีแดง) จำนวน 8 เครื่อง

ที่มา ข้อมูลเครื่องมือ : งานป้องกันและบรรเทาสาธารณภัย สำนักปลัดเทศบาล ข้อมูล ณ วันที่ 30 มิถุนายน 2564

ความเสียหายในรอบปี ที่เกิดขึ้น

ตารางแสดงข้อมูลสถิติเพลิงไหม้ในปี พ.ศ.2561-2563

เดือน ประเภท ความเสียหาย ปี พ.ศ.	ไหม้ทรัพย์สินในเขต จำนวน (ครั้ง)			ไหม้ทรัพย์สินนอกเขต จำนวน (ครั้ง)			ไหม้ป่า ป่าหญ้าในเขต/นอกเขต จำนวน (ครั้ง)		
	2561	2562	2563	2561	2562	2563	2561	2562	2563
มกราคม	-	-	-	-	-	-	3	-	-
กุมภาพันธ์	-	-	-	-	-	-	-	-	-
มีนาคม	-	-	-	-	-	-	6	-	-
เมษายน	-	-	-	-	-	-	7	-	-
พฤษภาคม	-	-	-	-	-	-	-	-	-
มิถุนายน	-	-	-	-	-	-	-	-	-
กรกฎาคม	-	-	-	-	-	-	-	-	-
สิงหาคม	-	-	-	-	-	-	-	-	-
กันยายน	-	-	-	-	-	-	16	-	-
ตุลาคม	-	-	-	-	-	-	6	5	-
พฤศจิกายน	-	-	-	-	-	-	6	5	-
ธันวาคม	-	-	-	-	-	-	-	-	-
รวม	-	-	-	1	1	-	27	19	16

## ส่วนที่ 2

### ยุทธศาสตร์องค์กรปกครองส่วนท้องถิ่น

#### 1 ความสัมพันธ์ระหว่างแผนพัฒนาระดับมหภาค

##### 1.1 แผนยุทธศาสตร์ชาติ 20 ปี

วิสัยทัศน์ :

**“ประเทศไทยมีความมั่นคง มั่งคั่ง ยั่งยืน เป็นประเทศพัฒนาแล้ว ด้วยการพัฒนาตามหลักปรัชญาของเศรษฐกิจพอเพียง”**

**ความมั่นคง** หมายถึง การมีความมั่นคงปลอดภัยจากภัยและการเปลี่ยนแปลงทั้งภายในประเทศและภายนอกประเทศในทุกระดับ ทั้งระดับประเทศ สังคม ชุมชน ครัวเรือน และปัจเจกบุคคล และมีความมั่นคงในทุกมิติ ทั้งมิติทางการทหาร เศรษฐกิจ สังคม สิ่งแวดล้อม และการเมือง เช่น ประเทศ มีความมั่นคงในเอกราชและอธิปไตย มีการปกครองระบอบประชาธิปไตยที่มีพระมหากษัตริย์ทรงเป็น ประมุข สถาบันชาติ ศาสนา พระมหากษัตริย์มีความเข้มแข็งเป็นศูนย์กลางและเป็นที่ยึดเหนี่ยวจิตใจ ของประชาชน มีระบบการเมืองที่มั่นคงเป็นกลไกที่นำไปสู่การบริหารประเทศที่ต่อเนื่องและโปร่งใสตามหลักธรรมาภิบาล สังคมมีความปรองดองและความสามัคคี สามารถผนึกกำลังเพื่อพัฒนาประเทศ ชุมชน มีความเข้มแข็ง ครอบคลุมมีความอบอุ่น ประชาชนมีความมั่นคงในชีวิต มีงานและรายได้ที่มั่นคงพอเพียง กับการดำรงชีวิต มีการออมสำหรับวัยเกษียณ ความมั่นคงของอาหาร พลังงาน และน้ำ มีที่อยู่อาศัย และความปลอดภัยในชีวิตทรัพย์สิน

**ความมั่งคั่ง** หมายถึง ประเทศไทยมีการขยายตัวของเศรษฐกิจอย่างต่อเนื่องและมีความยั่งยืน จนเข้าสู่กลุ่มประเทศรายได้สูง ความเหลื่อมล้ำของการพัฒนาลดลง ประชากรมีความอยู่ดีมีสุขได้รับ ผลประโยชน์จากการพัฒนาอย่างเท่าเทียมกันมากขึ้น และมีการพัฒนาอย่างทั่วถึงทุกภาคส่วน มีคุณภาพชีวิตตามมาตรฐานขององค์การสหประชาชาติ ไม่มีประชาชนที่อยู่ในภาวะความยากจน เศรษฐกิจในประเทศมีความเข้มแข็ง ขณะเดียวกันต้องมีความสามารถในการแข่งขันกับประเทศต่าง ๆ ทั้งในตลาดโลกและตลาดภายในประเทศเพื่อให้สามารถสร้างรายได้ทั้งจากภายในและภายนอกประเทศ ตลอดจนมีการสร้างฐานเศรษฐกิจและสังคมแห่งอนาคตเพื่อให้สอดคล้องกับบริบทการพัฒนา ที่เปลี่ยนแปลงไป และประเทศไทยมีบทบาทที่สำคัญในเวทีโลก และมีความสัมพันธ์ทางเศรษฐกิจ และการค้าอย่างแน่นแฟ้นกับประเทศในภูมิภาคเอเชีย เป็นจุดสำคัญของการเชื่อมโยงในภูมิภาค ทั้งการ คมนาคมขนส่ง การผลิต การค้า การลงทุน และการทำธุรกิจ เพื่อให้เป็นพลังในการพัฒนา นอกจากนี้ ยังมีความสมบูรณ์ในทุนที่จะสามารถสร้างการพัฒนาต่อเนื่องไปได้ ได้แก่ ทุนมนุษย์ ทุนทางปัญญา ทุนทางการเงิน ทุนที่เป็นเครื่องมือเครื่องจักร ทุนทางสังคม และทุนทรัพยากรธรรมชาติและสิ่งแวดล้อม

**ความยั่งยืน** หมายถึง การพัฒนาที่สามารถสร้างความเจริญ รายได้ และคุณภาพชีวิตของ ประชาชนให้เพิ่มขึ้นอย่างต่อเนื่อง ซึ่งเป็นการเจริญเติบโตของเศรษฐกิจที่อยู่บนหลักการ ใช้ การรักษา และการฟื้นฟูฐานทรัพยากรธรรมชาติอย่างยั่งยืน ไม่ใช้ทรัพยากรธรรมชาติจนเกินพอดี ไม่สร้างมลภาวะ ต่อสิ่งแวดล้อมจนเกินความสามารถในการรองรับและเยียวยาของระบบนิเวศ การผลิตและการบริโภค เป็นมิตรกับสิ่งแวดล้อม และสอดคล้องกับเป้าหมายการพัฒนาที่ยั่งยืน ทรัพยากรธรรมชาติมี ความอุดมสมบูรณ์มากขึ้นและสิ่งแวดล้อมมีคุณภาพดีขึ้น คนมีความรับผิดชอบต่อสังคม มีความ เอื้ออาทร เสียสละเพื่อผลประโยชน์ส่วนรวม รัฐบาลมีนโยบายที่มุ่งประโยชน์ส่วนรวมอย่างยั่งยืน และให้ความสำคัญกับการมีส่วนร่วมของประชาชน และทุกภาคส่วนในสังคมยึดถือและปฏิบัติตาม หลักปรัชญาของเศรษฐกิจพอเพียงเพื่อการพัฒนาอย่างสมดุล มีเสถียรภาพ และยั่งยืน

กรอบยุทธศาสตร์ชาติระยะ 20 ปี (พ.ศ. ๒๕๖๑ - ๒๕๘๐)

### ยุทธศาสตร์ที่ ๑ : ด้านความมั่นคง

ยุทธศาสตร์ชาติด้านความมั่นคง มีเป้าหมายการพัฒนาที่สำคัญ คือ ประเทศชาติมั่นคง ประชาชนมีความสุข เน้นการบริหารจัดการสถานะแวดล้อมของประเทศให้มีความมั่นคง ปลอดภัย เอกภพ อธิปไตย และมีความสงบเรียบร้อยในทุกระดับ ตั้งแต่ระดับชาติ สังคม ชุมชน มุ่งเน้นการพัฒนาคน เครื่องมือ เทคโนโลยี และระบบฐานข้อมูลขนาดใหญ่ให้มีความพร้อมสามารถรับมือกับภัยคุกคาม และภัยพิบัติได้ทุกรูปแบบ และทุกระดับความรุนแรง ควบคู่ไปกับการป้องกันและแก้ไขปัญหาด้านความมั่นคงที่มีอยู่ในปัจจุบัน และที่อาจจะเกิดขึ้นในอนาคต ใช้กลไกการแก้ไขปัญหาแบบบูรณาการ ทั้งกับส่วนราชการ ภาคเอกชน ประชาสังคม และองค์กรที่ไม่ใช่รัฐ รวมถึงประเทศเพื่อนบ้าน และมิตรประเทศทั่วโลกบนพื้นฐานของหลักธรรมาภิบาล เพื่อเอื้ออำนวยประโยชน์ต่อการดำเนินการ ของยุทธศาสตร์ชาติอื่น ๆ ให้สามารถขับเคลื่อนไปได้ตามทิศทางและเป้าหมายที่กำหนด

#### เป้าหมาย 20 ปี

เป้าหมายที่ 1 ประชาชนอยู่ดี กินดี มีความสุข

เป้าหมายที่ 2 บ้านเมืองมีความมั่นคงในทุกมิติและทุกระดับ

เป้าหมายที่ 3 กองทัพ หน่วยงานด้านความมั่นคง ภาครัฐ ภาคเอกชน และภาคประชาชน มีความพร้อมในการป้องกันและแก้ไขปัญหาความมั่นคง

เป้าหมายที่ 4 ประเทศไทยมีบทบาทด้านความมั่นคงเป็นที่ชื่นชมและได้รับการยอมรับโดยประชาคม ระหว่างประเทศ

เป้าหมายที่ 5 การบริหารจัดการความมั่นคงมีผลสำเร็จที่เป็นรูปธรรมอย่างมีประสิทธิภาพ

#### ตัวชี้วัด

- 1) ความสุขของประชากรไทย
- 2) ความมั่นคงปลอดภัยของประเทศ
- 3) ความพร้อมของกองทัพ หน่วยงานด้านความมั่นคง และการมีส่วนร่วมของภาครัฐ ภาคเอกชน และภาคประชาชนในการป้องกันและแก้ไขปัญหาความมั่นคง
- 4) บทบาทและการยอมรับในด้านความมั่นคงของไทยในประชาคมระหว่างประเทศ
- 5) ประสิทธิภาพการบริหารจัดการความมั่นคงแบบองค์รวม

#### ประเด็นยุทธศาสตร์ ประกอบด้วย 5 ประเด็นหลัก

##### 1. การรักษาความสงบภายในประเทศ

- 1.1 การพัฒนาและเสริมสร้างคนในทุกภาคส่วนให้มีความเข้มแข็ง มีความพร้อมตระหนักในเรื่องความมั่นคง และมีส่วนร่วมในการแก้ไขปัญหา
- 1.2 การพัฒนาและเสริมสร้างความจงรักภักดีต่อสถาบันหลักของชาติ การพัฒนาและเสริมสร้างการเมืองในระบอบประชาธิปไตยอันมี
- 1.3 พระมหากษัตริย์ทรงเป็นประมุขที่มีเสถียรภาพและมีธรรมาภิบาล เห็นแก่ประโยชน์ของประเทศชาติ มากกว่าประโยชน์ส่วนตน
- 1.4 การพัฒนาและเสริมสร้างกลไกที่สามารถป้องกันและขจัดสาเหตุของประเด็นปัญหาความมั่นคงที่สำคัญ

## 2. ป้องกันและแก้ไขปัญหามีผลกระทบต่อความมั่นคง

- 2.1 แก้ไขปัญหาความมั่นคงในปัจจุบัน
- 2.2 ติดตาม ฝ้าระวัง ป้องกัน และแก้ไขปัญหที่อาจอุบัติขึ้นใหม่
- 2.3 สร้างความปลอดภัยและความสันติสุขอย่างถาวรในพื้นที่จังหวัดชายแดนใต้
- 2.4 รักษาความมั่นคงและผลประโยชน์ทางทรัพยากรธรรมชาติและสิ่งแวดล้อมทั้งทางบกและทางทะเล

## 3. พัฒนาศักยภาพของประเทศให้พร้อมเผชิญภัยคุกคามที่กระทบต่อความมั่นคงของชาติ

- 3.1 การพัฒนาระบบงานข่าวกรองแห่งชาติแบบบูรณาการอย่างมีประสิทธิภาพ
- 3.2 การพัฒนาและฝึกพลกำลังอำนาจแห่งชาติ กองทัพและหน่วยงานความมั่นคง รวมทั้งภาครัฐและภาคประชาชน ให้พร้อมป้องกันและรักษาอธิปไตยของประเทศ และเผชิญภัยคุกคามได้ทุกมิติทุกรูปแบบและทุกระดับ
- 3.3 การพัฒนาระบบเตรียมพร้อมแห่งชาติและการบริหารจัดการภัยคุกคามให้มีประสิทธิภาพ

## 4. บูรณาการร่วมมือด้านความมั่นคงกับอาเซียนและนานาชาติ รวมถึงองค์กรภาครัฐที่มีใช้ภาครัฐ

- 4.1 เสริมสร้างและรักษาตุลยภาพสภาวะแวดล้อมระหว่างประเทศ
- 4.2 เสริมสร้างและธำรงไว้ซึ่งสันติภาพและความมั่นคงของภูมิภาค
- 4.3 ร่วมมือทางการพัฒนากับประเทศเพื่อนบ้าน ภูมิภาค โลก รวมถึงองค์กรภาครัฐและที่มีใช้ภาครัฐ

## 5. พัฒนากลไกการบริหารจัดการความมั่นคงแบบบูรณาการ

- 5.1 พัฒนากลไกให้พร้อมสำหรับการติดตาม ฝ้าระวัง แจ้งเตือน ป้องกัน และแก้ไข ปัญหาความมั่นคงแบบองค์รวมอย่างเป็นรูปธรรม
- 5.2 บริหารจัดการความมั่นคงให้เอื้ออำนวยต่อการพัฒนาประเทศในมิติอื่น ๆ
- 5.3 พัฒนากลไกและองค์กรขับเคลื่อนยุทธศาสตร์ชาติด้านความมั่นคง

### ยุทธศาสตร์ที่ ๒ : ด้านการสร้างความสามารถในการแข่งขัน

ยุทธศาสตร์ชาติด้านการสร้างความสามารถในการแข่งขัน มีเป้าหมายการพัฒนา ที่มุ่งเน้นการยกระดับศักยภาพของประเทศในหลากหลายมิติ บนพื้นฐานแนวคิด ๓ ประการ ได้แก่ (๑) “ต่อยอดอดีต” โดยมองกลับไปที่เราทำทางเศรษฐกิจ อัตลักษณ์ วัฒนธรรม ประเพณี วิถีชีวิต และจุดเด่นทางทรัพยากรธรรมชาติที่หลากหลาย รวมทั้งความได้เปรียบเชิงเปรียบเทียบของประเทศ ในด้านอื่น ๆ นำมาประยุกต์ผสมผสานกับเทคโนโลยีและนวัตกรรม เพื่อให้สอดคล้องกับบริบทของ เศรษฐกิจและสังคมโลกสมัยใหม่ (๒) “ปรับปัจจุบัน” เพื่อปูทางสู่อนาคต ผ่านการพัฒนาโครงสร้างพื้นฐานของประเทศในมิติต่าง ๆ ทั้งโครงข่ายระบบคมนาคมและขนส่ง โครงสร้างพื้นฐานวิทยาศาสตร์ เทคโนโลยี และดิจิทัล และการปรับสภาพแวดล้อมให้เอื้อต่อการพัฒนาอุตสาหกรรมและบริการอนาคต และ (๓) “สร้างคุณค่าใหม่ในอนาคต” ด้วยการเพิ่มศักยภาพของผู้ประกอบการ พัฒนาคูณรุ่นใหม่ รวมถึงปรับรูปแบบธุรกิจ เพื่อตอบสนองต่อความต้องการของตลาด ผสมผสานกับยุทธศาสตร์ที่รองรับ อนาคต บนพื้นฐานของการต่อยอดอดีตและปรับปัจจุบัน พร้อมทั้งการส่งเสริมและสนับสนุนจากภาครัฐ ให้ประเทศไทยสามารถสร้างฐานรายได้และการจ้างงานใหม่ ขยายโอกาสทางการค้าและการลงทุน ในเวทีโลก ควบคู่ไปกับการยกระดับรายได้และการกินดีอยู่ดี รวมถึงการเพิ่มขึ้นของคนชั้นกลาง และลดความเหลื่อมล้ำของคนในประเทศได้ในคราวเดียวกัน

## เป้าหมาย 20 ปี

เป้าหมายที่ 1 ประเทศไทยเป็นประเทศที่พัฒนาแล้วเศรษฐกิจเติบโตอย่างมีเสถียรภาพและยั่งยืน

เป้าหมายที่ 2 ประเทศไทยมีขีดความสามารถในการแข่งขันสูงขึ้น

### ตัวชี้วัด

- 1) รายได้ประชาชาติ การขยายตัวของผลิตภัณฑ์มวลรวมภายในประเทศ และการกระจายรายได้
- 2) ผลผลิตภาพการผลิตของประเทศ ทั้งในปัจจัยการผลิตและแรงงาน
- 3) การลงทุนเพื่อการวิจัยและพัฒนา
- 4) ความสามารถในการแข่งขันของประเทศ

### ประเด็นยุทธศาสตร์ ประกอบด้วย 5 ประเด็นหลัก

#### 1. การเกษตรสร้างมูลค่า

- 1.1 เกษตรอัตลักษณ์พื้นถิ่น ส่งเสริมการนำอัตลักษณ์พื้นถิ่นและภูมิปัญญาท้องถิ่นของไทยมาเป็นผลิตภัณฑ์การเกษตร
- 1.2 เกษตรปลอดภัย ให้ความรู้ สนับสนุนกลไกตลาด เปลี่ยนผ่านสู่เกษตรอินทรีย์
- 1.3 เกษตรชีวภาพ ผลิตภัณฑ์มูลค่าสูงจากฐานเกษตรกรรม ฐานทรัพยากรชีวภาพ
- 1.4 เกษตรแปรรูป เพิ่มมูลค่าในผลิตภัณฑ์และสินค้าเกษตรพรีเมียม
- 1.5 เกษตรอัจฉริยะ นำเทคโนโลยีและนวัตกรรมมาประยุกต์ใช้ในการพัฒนา

#### 2. อุตสาหกรรมและบริการแห่งอนาคต

- 2.1 อุตสาหกรรมชีวภาพ
- 2.2 อุตสาหกรรมและบริการการแพทย์ครบวงจร
- 2.3 อุตสาหกรรมและบริการดิจิทัล ข้อมูล และปัญญาประดิษฐ์
- 2.4 อุตสาหกรรมและบริการขนส่งและโลจิสติกส์
- 2.5 อุตสาหกรรมความมั่นคงของประเทศ

#### 3. สร้างความหลากหลายด้านการท่องเที่ยว

- 3.1 ท่องเที่ยวเชิงสร้างสรรค์และวัฒนธรรม
- 3.2 ท่องเที่ยวเชิงธุรกิจ
- 3.3 ท่องเที่ยวเชิงสุขภาพ ความงาม และแพทย์แผนไทย
- 3.4 ท่องเที่ยวเชื่อมโยงภูมิภาค

#### 4. โครงสร้างพื้นฐาน เชื่อมโยง เชื่อมโลก

- 4.1 เชื่อมโยงโครงข่ายคมนาคมไร้รอยต่อ
- 4.2 การสร้างและพัฒนาเขตเศรษฐกิจพิเศษ
- 4.3 การเพิ่มพื้นที่และเมืองเศรษฐกิจ
- 4.4 การพัฒนาโครงสร้างพื้นฐานเทคโนโลยีสมัยใหม่
- 4.5 การรักษาและเสริมสร้างเสถียรภาพทางเศรษฐกิจมหภาค

## 5. พัฒนาเศรษฐกิจบนพื้นฐานผู้ประกอบการยุคใหม่

- 5.1 การสร้างผู้ประกอบการอัจฉริยะ
- 5.2 การสร้างโอกาสเข้าถึงบริการทางการเงิน
- 5.3 การสร้างโอกาสเข้าถึงตลาด
- 5.4 การสร้างโอกาสเข้าถึงข้อมูล
- 5.5 การปรับบทบาทและโอกาสการเข้าถึงบริหารภาครัฐ

### ยุทธศาสตร์ที่ ๓ : ด้านการพัฒนาและเสริมสร้างศักยภาพทรัพยากรมนุษย์

ยุทธศาสตร์ชาติด้านการพัฒนาและเสริมสร้างศักยภาพทรัพยากรมนุษย์ มีเป้าหมาย การพัฒนาที่สำคัญเพื่อพัฒนาคนในทุกมิติและในทุกช่วงวัยให้เป็นคนดี เก่ง และมีคุณภาพ โดยคนไทย มีความพร้อมทั้งกาย ใจ สติปัญญา มีพัฒนาการที่ดีรอบด้านและมีสุขภาพที่ดีในทุกช่วงวัย มีจิตสาธารณะ รับผิดชอบต่อสังคมและผู้อื่น มีธรรมาภิบาล อดออม โอบอ้อมอารี มีวินัย รักษาศีลธรรม และเป็นพลเมืองดีของชาติ มีหลักคิดที่ถูกต้อง มีทักษะที่จำเป็นในศตวรรษที่ ๒๑ มีทักษะสื่อสาร ภาษาอังกฤษและภาษาที่สาม และอนุรักษ์ภาษาท้องถิ่น มีนิสัยรักการเรียนรู้และการพัฒนาตนเอง อย่างต่อเนื่องตลอดชีวิต สู่การเป็นคนไทยที่มีทักษะสูง เป็นนวัตกรรม นวัตกรรม นวัตกรรม เกษตรกรยุคใหม่ และอื่น ๆ โดยมีสัมมาชีพตามความถนัดของตนเอง

#### เป้าหมาย 20 ปี

เป้าหมายที่ 1 คนไทยเป็นคนดี คนเก่ง มีคุณภาพ พร้อมสำหรับวิถีชีวิตในศตวรรษที่ 21

เป้าหมายที่ 2 สังคมไทยมีสภาพแวดล้อมที่เอื้อและสนับสนุนต่อการพัฒนาคนตลอดช่วงชีวิต

#### ตัวชี้วัด

- 1) การพัฒนาคุณภาพชีวิต สุขภาวะ และความเป็นอยู่ที่ดีของคนไทย
- 2) ผลสัมฤทธิ์ทางการศึกษาและการเรียนรู้ตลอดชีวิต
- 3) การพัฒนาสังคมและครอบครัวไทย

### ประเด็นยุทธศาสตร์ ประกอบด้วย 7 ประเด็นหลัก

#### 1. ปรับเปลี่ยนค่านิยมและวัฒนธรรม

- 1) การปลูกฝังค่านิยมและวัฒนธรรมผ่านการเลี้ยงดูในครอบครัว
- 2) การบูรณาการเรื่องความซื่อสัตย์ วินัย คุณธรรม จริยธรรม ในการจัดการเรียนการสอน ในสถานศึกษา
- 3) การสร้างความเข้มแข็งในสถาบันทางศาสนา
- 4) การปลูกฝังค่านิยมและวัฒนธรรมโดยใช้ชุมชนเป็นฐาน
- 5) การสร้างค่านิยมและวัฒนธรรมที่พึงประสงค์จากภาคธุรกิจ
- 6) การใช้สื่อและสื่อสารมวลชนในการปลูกฝังค่านิยมและวัฒนธรรมของคนในสังคม
- 7) การส่งเสริมให้คนไทยมีจิตสาธารณะและมีความรับผิดชอบต่อส่วนรวม

#### 2. พัฒนาศักยภาพคนตลอดช่วงชีวิต

- 1) ช่วงการตั้งครรภ์/ปฐมวัย
- 2) ช่วงวัยเรียน/วัยรุ่น
- 3) ช่วงวัยแรงงาน
- 4) ช่วงวัยผู้สูงอายุ



3. ปฏิรูปกระบวนการเรียนรู้ที่ตอบสนองต่อการเปลี่ยนแปลงในศตวรรษที่ 21
  - 1) การปรับเปลี่ยนระบบการเรียนรู้ให้เอื้อต่อการพัฒนาทักษะสำหรับศตวรรษที่ ๒๑
  - 2) การเปลี่ยนโฉมบทบาท ‘ครู’ ให้เป็นครูยุคใหม่
  - 3) การเพิ่มประสิทธิภาพระบบบริหารจัดการศึกษาในทุกกระดับ ทุกประเภท
  - 4) การพัฒนาระบบการเรียนรู้ตลอดชีวิต
  - 5) การสร้างความตื่นตัวให้คนไทยตระหนักถึงบทบาท ความรับผิดชอบ และการวางตำแหน่งของประเทศไทยในภูมิภาคเอเชียอาคเนย์และประชาคมโลก
  - 6) การวางพื้นฐานระบบรองรับการเรียนรู้โดยใช้ดิจิทัลแพลตฟอร์ม
  - 7) การสร้างระบบการศึกษาเพื่อเป็นเลิศทางวิชาการระดับนานาชาติ
4. ตระหนักถึงพหุปัญญาของมนุษย์ที่หลากหลาย
  - 1) การพัฒนาและส่งเสริมพหุปัญญาผ่านครอบครัว ระบบสถานศึกษา สภาพแวดล้อม รวมทั้งสื่อ
  - 2) การสร้างเส้นทางอาชีพ สภาพแวดล้อมการทำงาน และระบบสนับสนุนที่เหมาะสมสำหรับผู้มีความสามารถพิเศษผ่านกลไกต่าง ๆ
  - 3) การดึงดูดกลุ่มผู้เชี่ยวชาญต่างชาติและคนไทยที่มีความสามารถในต่างประเทศให้มาสร้างและพัฒนาเทคโนโลยีและนวัตกรรมให้กับประเทศ
5. เสริมสร้างให้คนไทยมีสุขภาวะที่ดี
  - 1) การสร้างความรอบรู้ด้านสุขภาวะ
  - 2) การป้องกันและควบคุมปัจจัยเสี่ยงที่คุกคามสุขภาวะ
  - 3) การสร้างสภาพแวดล้อมที่เอื้อต่อการมีสุขภาวะที่ดี
  - 4) การพัฒนาระบบบริการสุขภาพที่ทันสมัยสนับสนุนการสร้างสุขภาวะที่ดี
  - 5) การส่งเสริมให้ชุมชนเป็นฐานในการสร้างสุขภาวะที่ดีในทุกพื้นที่
6. สร้างสภาพแวดล้อมที่เอื้อต่อการพัฒนาและเสริมสร้างศักยภาพทรัพยากรมนุษย์
  - 1) การสร้างความอยู่ดีมีสุขของครอบครัวไทย
  - 2) การส่งเสริมบทบาทการมีส่วนร่วมของภาครัฐ ภาคเอกชน องค์กรปกครองส่วนท้องถิ่น ครอบครัวและชุมชนในการพัฒนาทรัพยากรมนุษย์
  - 3) การปลูกฝังและพัฒนาทักษะนอกห้องเรียน
  - 4) การพัฒนาระบบฐานข้อมูลเพื่อการพัฒนาทรัพยากรมนุษย์
7. เสริมสร้างศักยภาพการกีฬาในการสร้างคุณค่าทางสังคมและพัฒนาประเทศ
  - 1) การส่งเสริมการออกกำลังกาย และกีฬาขั้นพื้นฐานให้กลายเป็นวิถีชีวิต
  - 2) การส่งเสริมให้ประชาชนมีส่วนร่วมในกิจกรรมออกกำลังกาย กีฬา และนันทนาการ
  - 3) การส่งเสริมการกีฬาเพื่อพัฒนาสู่ระดับอาชีพ
  - 4) การพัฒนาบุคลากรด้านการกีฬาและนันทนาการเพื่อรองรับการเติบโตของ

## ยุทธศาสตร์ที่ ๔ : ด้านการสร้างโอกาสและความเสมอภาคทางสังคม

ยุทธศาสตร์ชาติด้านการสร้างโอกาสและความเสมอภาคทางสังคม มีเป้าหมาย การพัฒนาที่ให้ความสำคัญกับการดึงเอาพลังของภาคส่วนต่าง ๆ ทั้งภาคเอกชน ประชาสังคม ชุมชน ท้องถิ่น มาร่วมขับเคลื่อน โดยการสนับสนุนการรวมตัวของประชาชนในการร่วมคิดร่วมทำ เพื่อส่วนรวม การกระจายอำนาจ และความรับผิดชอบไปสู่กลไกบริหารราชการแผ่นดินในระดับท้องถิ่น การเสริมสร้างความเข้มแข็งของชุมชนในการจัดการตนเอง และการเตรียมความพร้อมของประชากรไทย ทั้งในมิติสุขภาพ เศรษฐกิจ สังคม และสภาพแวดล้อมให้เป็นประชากรที่มีคุณภาพ สามารถพึ่งตนเอง และทำประโยชน์แก่ครอบครัว ชุมชน และสังคมให้นานที่สุด โดยรัฐให้หลักประกันการเข้าถึงบริการและสวัสดิการที่มีคุณภาพอย่างเป็นธรรมและทั่วถึง เป้าหมาย 20 ปี

เป้าหมายที่ 1 สร้างความเป็นธรรม และลดความเหลื่อมล้ำในทุกมิติ

เป้าหมายที่ 2 กระจายศูนย์กลางความเจริญทางเศรษฐกิจและสังคมเพิ่มโอกาสให้ทุกภาคส่วนเข้ามาเป็นกำลังของการพัฒนาประเทศไทยในทุกระดับเพื่อความเสมอภาค

เป้าหมายที่ 3 เพิ่มขีดความสามารถของชุมชนท้องถิ่นในการพัฒนาการพึ่งตนเองและการจัดการตนเองเพื่อสร้างสังคมคุณภาพ

### ตัวชี้วัด

- 1) ความแตกต่างของรายได้และการเข้าถึงบริการภาครัฐระหว่างกลุ่มประชากร
- 2) ความก้าวหน้าของการพัฒนาคน
- 3) ความก้าวหน้าในการพัฒนาจังหวัดในการเป็นศูนย์กลางความเจริญทางเศรษฐกิจ สังคม และ เทคโนโลยี
- 4) คุณภาพชีวิตของประชากรสูงอายุ

## ประเด็นยุทธศาสตร์ ประกอบด้วย 4 ประเด็นหลัก

### 1. การลดความเหลื่อมล้ำ สร้างความเป็นธรรมในทุกมิติ

- 1) ปรับโครงสร้างเศรษฐกิจฐานราก
- 2) ปฏิรูประบบภาษีและการคุ้มครองผู้บริโภค
- 3) กระจายการถือครองที่ดินและการเข้าถึงทรัพยากร
- 4) เพิ่มผลิตภาพและคุ้มครองแรงงานไทย ให้เป็นแรงงานฝีมือที่มีคุณภาพ และความริเริ่มสร้างสรรค์ มีความปลอดภัยในการทำงาน
- 5) สร้างหลักประกันทางสังคมที่ครอบคลุมและเหมาะสมกับคนทุกช่วงวัยทุกเพศภาวะและทุกกลุ่ม
- 6) ลงทุนทางสังคมแบบมุ่งเป้าเพื่อช่วยเหลือกลุ่มคนยากจนและกลุ่มผู้ด้อยโอกาสโดยตรง
- 7) สร้างความเป็นธรรมในการเข้าถึงบริการสาธารณสุข และการศึกษา โดยเฉพาะสำหรับผู้มีรายได้น้อยและกลุ่มผู้ด้อยโอกาส
- 8) สร้างความเป็นธรรมในการเข้าถึงกระบวนการยุติธรรมอย่างทั่วถึง

### 2. การกระจายศูนย์กลางความเจริญทางเศรษฐกิจ สังคมและเทคโนโลยี

- 1) พัฒนาศูนย์กลางความเจริญทางเศรษฐกิจ สังคม และเทคโนโลยีในภูมิภาค
- 2) กำหนดแผนพัฒนาเศรษฐกิจและสังคมของแต่ละกลุ่มจังหวัดในมิติต่าง ๆ
- 3) จัดระบบเมืองที่เอื้อต่อการสร้างชีวิตและสังคมที่มีคุณภาพและปลอดภัย ให้สามารถตอบสนองต่อสังคมสูงวัยและแนวโน้มของการขยายตัวของเมืองในอนาคต

- 4) ปรับโครงสร้างและแก้ไขกฎหมายระเบียบบริหารราชการแผ่นดิน เพื่อวางระบบและกลไกการบริหารงานในระดับภาค กลุ่มจังหวัด
- 5) สนับสนุนการพัฒนาพื้นที่บนฐานข้อมูลความรู้ เทคโนโลยี และนวัตกรรม

#### การเสริมสร้างพลังทางสังคม

- 1) สร้างสังคมเข้มแข็งที่แบ่งปัน ไม่ทอดทิ้งกัน และมีคุณธรรม
  - 2) การรองรับสังคมสูงวัยอย่างมีคุณภาพ
  - 3) สนับสนุนความร่วมมือระหว่างภาครัฐ ภาคเอกชน ภาควิชาการ ภาคประชาสังคมและภาคประชาชน
  - 4) ส่งเสริมความเสมอภาคทางเพศและบทบาทของสตรีในการสร้างสรรค์สังคม
  - 5) สนับสนุนการพัฒนาบนฐานทุนทางสังคมและวัฒนธรรม
  - 6) สนับสนุนการพัฒนาเทคโนโลยีสารสนเทศและสื่อสร้างสรรค์ เพื่อรองรับสังคมยุคดิจิทัล
3. การเพิ่มขีดความสามารถของชุมชนท้องถิ่นในการพัฒนาการพึ่งตนเองและการจัดการตนเอง
- ส่งเสริมการปรับตัวกิจกรรมในระดับครัวเรือน ให้มีขีดความสามารถใน
- 1) การจัดการวางแผนชีวิต สุขภาพ ครอบครัว การเงินและอาชีพ
  - 2) เสริมสร้างศักยภาพของชุมชนในการพึ่งตนเองและการพึ่งพากันเอง
  - 3) สร้างการมีส่วนร่วมของภาคส่วนต่าง ๆ เพื่อสร้างประชาธิปไตยชุมชน
  - 4) สร้างภูมิคุ้มกันทางปัญญาให้กับชุมชน

#### ยุทธศาสตร์ที่ ๕ : ด้านการสร้างการเติบโตบนคุณภาพชีวิตที่เป็นมิตรต่อสิ่งแวดล้อม

ยุทธศาสตร์ชาติด้านการสร้างการเติบโตบนคุณภาพชีวิตที่เป็นมิตรกับสิ่งแวดล้อม มีเป้าหมายการพัฒนาที่สำคัญเพื่อนำไปสู่การบรรลุเป้าหมายการพัฒนาที่ยั่งยืนในทุกมิติ ทั้งด้านสังคม เศรษฐกิจ สิ่งแวดล้อม ธรรมชาติ และความเป็นหุ้นส่วนความร่วมมือระหว่างกัน ทั้งภายในและภายนอกประเทศอย่างบูรณาการ ใช้พื้นที่เป็นตัวตั้งในการกำหนดกลยุทธ์และแผนงาน และการให้ทุกฝ่ายที่เกี่ยวข้องได้เข้ามามีส่วนร่วมในแบบทางตรงให้มากที่สุดเท่าที่จะเป็นไปได้ โดยเป็น การดำเนินการบนพื้นฐานการเติบโตร่วมกัน ไม่ว่าจะทางเศรษฐกิจ สิ่งแวดล้อม และคุณภาพชีวิต โดยให้ความสำคัญกับการสร้างสมดุลทั้ง ๓ ด้าน อันจะนำไปสู่ความยั่งยืนเพื่อคนรุ่นต่อไปอย่างแท้จริง

##### เป้าหมาย 20 ปี

เป้าหมายที่ 1 อนุรักษ์และรักษาทรัพยากรธรรมชาติ สิ่งแวดล้อม และวัฒนธรรม ให้คนรุ่นต่อไปได้ใช้ อย่างยั่งยืน มีสมดุล

เป้าหมายที่ 2 พื้นฟูและสร้างใหม่ฐานทรัพยากรธรรมชาติและสิ่งแวดล้อม เพื่อลดผลกระทบทางลบ จากการพัฒนาสังคมเศรษฐกิจของประเทศ

เป้าหมายที่ 3 ใช้ประโยชน์และสร้างการเติบโต บนฐานทรัพยากรธรรมชาติและสิ่งแวดล้อมให้สมดุล ภายในขีดความสามารถของระบบนิเวศ

เป้าหมายที่ 4 ยกกระดับกระบวนทัศน์ เพื่อกำหนดอนาคตประเทศด้านทรัพยากรธรรมชาติและสิ่งแวดล้อม และวัฒนธรรม บนหลักของการมีส่วนร่วม และธรรมาภิบาล

## ตัวชี้วัด

- 1) พื้นที่สีเขียวที่เป็นมิตรกับสิ่งแวดล้อม
- 2) สภาพแวดล้อมและทรัพยากรธรรมชาติที่เสื่อมโทรมได้รับการฟื้นฟู
- 3) การเติบโตที่เป็นมิตรกับสิ่งแวดล้อม
- 4) ปริมาณก๊าซเรือนกระจก มูลค่าเศรษฐกิจฐานชีวภาพ

## ประเด็นยุทธศาสตร์ ประกอบด้วย 6 ประเด็นหลัก

- 1. สร้างการเติบโตอย่างยั่งยืนบนสังคมเศรษฐกิจสีเขียว**
  - 1) เพิ่มมูลค่าของเศรษฐกิจฐานชีวภาพให้สอดคล้องกับยุทธศาสตร์ด้านการสร้างความสามารถในการแข่งขัน
  - 2) อนุรักษ์และฟื้นฟูความหลากหลายทางชีวภาพในและนอกถิ่นกำเนิด
  - 3) อนุรักษ์และฟื้นฟูแม่น้ำลำคลองและแหล่งน้ำธรรมชาติทั่วประเทศ
  - 4) รักษาและเพิ่มพื้นที่สีเขียวที่เป็นมิตรกับสิ่งแวดล้อม
  - 5) ส่งเสริมการบริโภคและการผลิตที่ยั่งยืน
- 2. สร้างการเติบโตอย่างยั่งยืนบนสังคมเศรษฐกิจภาคทะเล**
  - 1) เพิ่มมูลค่าของเศรษฐกิจฐานชีวภาพทางทะเล
  - 2) ปรับปรุง ฟื้นฟู และสร้างใหม่ทรัพยากรทางทะเลและชายฝั่งทั้งระบบ
  - 3) ฟื้นฟูชายหาดที่เป็นแหล่งท่องเที่ยว ชายฝั่งทะเลได้รับการป้องกันและแก้ไขทั้งระบบ และมีนโยบายการจัดการชายฝั่งแบบบูรณาการอย่างเป็นองค์รวม
  - 4) พัฒนาและเพิ่มสัดส่วนกิจกรรมทางทะเลที่เป็นมิตรต่อสิ่งแวดล้อม
- 3. สร้างการเติบโตอย่างยั่งยืน บนสังคมเศรษฐกิจที่เป็นมิตรต่อสภาพภูมิอากาศ**
  - 1) ลดการปล่อยก๊าซเรือนกระจก
  - 2) มีการปรับตัวเพื่อลดความสูญเสียและเสียหายจากภัยธรรมชาติและผลกระทบที่เกี่ยวข้องกับการเปลี่ยนแปลงสภาพภูมิอากาศ
  - 3) มุ่งเป้าสู่การลงทุนที่เป็นมิตรต่อสภาพภูมิอากาศในการพัฒนาโครงสร้างพื้นฐาน ของภาครัฐและภาคเอกชน
  - 4) พัฒนาและสร้างระบบรับมือปรับตัวต่อโรคอุบัติใหม่และโรคอุบัติซ้ำที่เกิดจากการเปลี่ยนแปลงภูมิอากาศ
- 4. พัฒนาพื้นที่เมือง ชนบท เกษตรกรรมและอุตสาหกรรมเชิงนิเวศ มุ่งเน้นความเป็นเมืองที่เติบโต**
  - 1) จัดทำแผนผังภูมินิเวศเพื่อการพัฒนาเมือง ชนบท พื้นที่เกษตรกรรม และอุตสาหกรรม รวมถึงพื้นที่อนุรักษ์ตามศักยภาพและความเหมาะสมทางภูมินิเวศอย่างเป็น เอกภาพ
  - 2) พัฒนาพื้นที่เมือง ชนบท เกษตรกรรม และ อุตสาหกรรมเชิงนิเวศ ที่มี การบริหารจัดการตามแผนผังภูมินิเวศอย่างยั่งยืน
  - 3) จัดการมลพิษที่มีผลกระทบต่อสิ่งแวดล้อม และสารเคมีในภาคเกษตร ทั้งระบบ ให้เป็นไปตามมาตรฐานสากลและค่ามาตรฐานสากล
  - 4) สงวนรักษา อนุรักษ์ ฟื้นฟู และพัฒนาทรัพยากรธรรมชาติ มรดก

ทางสถาปัตยกรรมและศิลปวัฒนธรรม อัตลักษณ์ และวิถีชีวิตพื้นถิ่นบนฐานธรรมชาติและฐานวัฒนธรรมอย่างยั่งยืน

- 5) พัฒนาเครือข่ายองค์กรพัฒนาเมืองและชุมชน รวมทั้งกลุ่มอาสาสมัคร ด้วยกลไกการมีส่วนร่วมของทุกภาคส่วนในท้องถิ่น
  - 6) เสริมสร้างระบบสาธารณสุขและอนามัยสิ่งแวดล้อม และยกระดับความสามารถในการป้องกันโรคอุบัติใหม่และอุบัติซ้ำ
- 5. พัฒนาคความมั่นคงทางน้ำ พลังงาน และเกษตรที่เป็นมิตรต่อสิ่งแวดล้อม**
- 1) พัฒนาการจัดการน้ำเชิงลุ่มน้ำทั้งระบบเพื่อเพิ่มความมั่นคงด้านน้ำของประเทศ
  - 2) เพิ่มผลผลิตภาพของน้ำทั้งระบบในการใช้น้ำอย่างประหยัด รู้คุณค่า และสร้างมูลค่าเพิ่มจากการใช้น้ำให้ทัดเทียมกับระดับสากล
  - 3) พัฒนาคความมั่นคงพลังงานของประเทศ และส่งเสริมการใช้พลังงานที่เป็นมิตรต่อสิ่งแวดล้อม
  - 4) เพิ่มประสิทธิภาพการใช้พลังงานโดยลดความเข้มข้นของการใช้พลังงาน
  - 5) พัฒนาคความมั่นคงด้านการเกษตรและอาหารของประเทศและชุมชน ในมิติปริมาณ คุณภาพ ราคาและการเข้าถึงอาหาร
- 6. ยกระดับกระบวนการทัศน์ เพื่อกำหนดอนาคตประเทศ**
- 1) ส่งเสริมคุณลักษณะและพฤติกรรมที่พึงประสงค์ด้านสิ่งแวดล้อม และคุณภาพชีวิตที่ดีของคนไทย
  - 2) พัฒนาเครื่องมือ กลไกและระบบยุติธรรม และระบบประชาธิปไตย สิ่งแวดล้อม
  - 3) จัดโครงสร้างเชิงสถาบันเพื่อจัดการประเด็นร่วม ด้านการบริหารจัดการทรัพยากรธรรมชาติและสิ่งแวดล้อมที่สำคัญ
  - 4) พัฒนาและดำเนินโครงการที่ยกระดับกระบวนการทัศน์เพื่อกำหนดอนาคตประเทศ ด้านทรัพยากร ธรรมชาติ สิ่งแวดล้อมและวัฒนธรรม บนหลักของการมีส่วนร่วม

#### **ยุทธศาสตร์ที่ ๖ : ด้านการปรับสมดุลและพัฒนาระบบการบริหารจัดการภาครัฐ**

##### **ยุทธศาสตร์ชาติด้านการปรับสมดุลและพัฒนาระบบการบริหารจัดการภาครัฐ**

มีเป้าหมายการพัฒนาที่สำคัญเพื่อปรับเปลี่ยนภาครัฐที่ยึดหลัก “ภาครัฐของประชาชนเพื่อประชาชน และประโยชน์ส่วนรวม” โดยภาครัฐต้องมีขนาดที่เหมาะสมกับบทบาทภารกิจ แยกแยะบทบาท หน่วยงานของรัฐ ที่ทำหน้าที่ในการกำกับหรือในการให้บริการในระบบเศรษฐกิจที่มีการแข่งขัน มีสมรรถนะสูง ยึดหลักธรรมาภิบาล ปรับวัฒนธรรมการทำงานให้มุ่งผลสัมฤทธิ์และผลประโยชน์ส่วนรวม มีความทันสมัย และพร้อมที่จะปรับตัวให้ทันต่อการเปลี่ยนแปลงของโลกอยู่ตลอดเวลา โดยเฉพาะอย่างยิ่ง การนำนวัตกรรม เทคโนโลยี ข้อมูลขนาดใหญ่ ระบบการทำงานที่เป็นดิจิทัลเข้ามาประยุกต์ใช้อย่างคุ้มค่า และปฏิบัติงานเทียบได้กับมาตรฐานสากล รวมทั้งมีลักษณะเปิดกว้าง เชื่อมโยงถึงกันและเปิดโอกาสให้ ทุกภาคส่วนเข้ามามีส่วนร่วมเพื่อตอบสนองความต้องการของประชาชนได้อย่างสะดวก รวดเร็ว และ โปร่งใส โดยทุกภาคส่วนในสังคมต้องร่วมกันปลูกฝังค่านิยมความซื่อสัตย์สุจริต ความมัธยัสถ์ และสร้าง จิตสำนึกในการปฏิเสธไม่ยอมรับการทุจริต ประพฤติมิชอบอย่างสิ้นเชิง นอกจากนี้ กฎหมายต้องมีความ ชัดเจน มีเพียงเท่าที่จำเป็น มีความทันสมัย มีความเป็นสากล มีประสิทธิภาพ และนำไปสู่การลด ความเหลื่อมล้ำและเอื้อต่อการพัฒนา โดยกระบวนการ

ยุคธรรมมีการบริหารที่มีประสิทธิภาพ เป็นธรรม ไม่เลือกปฏิบัติ และการอำนวยความสะดวกยุคธรรมตามหลักนิติธรรม

### เป้าหมาย 20 ปี

เป้าหมายที่ 1 ภาครัฐมีวัฒนธรรมการทำงานที่มุ่งผลสัมฤทธิ์และผลประโยชน์ส่วนรวม ตอบสนองความต้องการของประชาชนได้อย่างสะดวก รวดเร็ว โปร่งใส

เป้าหมายที่ 2 ภาครัฐมีขนาดพื้นที่เล็กลง พร้อมปรับตัวให้ทันต่อการเปลี่ยนแปลง

เป้าหมายที่ 3 ภาครัฐมีความโปร่งใส ปลอดการทุจริตและประพฤติมิชอบ

เป้าหมายที่ 4 กระบวนการยุติธรรม เป็นไปเพื่อประโยชน์ต่อส่วนรวมของประเทศ  
ตัวชี้วัด

- 1) ระดับความพึงพอใจของประชาชนต่อการให้บริการสาธารณะของภาครัฐ
- 2) ประสิทธิภาพของการบริการภาครัฐ
- 3) ระดับความโปร่งใส การทุจริต ประพฤติมิชอบ
- 4) ความเสมอภาคในกระบวนการยุติธรรม

### ประเด็นยุทธศาสตร์ ประกอบด้วย 6 ประเด็นหลัก

1. ภาครัฐที่ยึดประชาชนเป็นศูนย์กลางตอบสนองความต้องการและให้บริการอย่างสะดวกรวดเร็ว โปร่งใส
  - 1) การให้บริการสาธารณะของภาครัฐได้มาตรฐานสากลและเป็นระดับ แนวหน้าของภูมิภาค
  - 2) ภาครัฐมีความเชื่อมโยงในการให้บริการสาธารณะต่าง ๆ ผ่านการนำเทคโนโลยีดิจิทัล มาประยุกต์ใช้
2. ภาครัฐบริหารงานแบบบูรณาการโดยมียุทธศาสตร์ชาติเป็นเป้าหมายและเชื่อมโยงการพัฒนาในทุกระดับ ทุกประเด็น ทุกภารกิจ และทุกพื้นที่
  - 1) ให้อุตสาหกรรมชาติเป็นกลไกขับเคลื่อนการพัฒนาประเทศ
  - 2) ระบบการเงินการคลังประเทศสนับสนุนการขับเคลื่อนยุทธศาสตร์ชาติ
  - 3) ระบบติดตามประเมินผลที่สะท้อนการบรรลุเป้าหมายยุทธศาสตร์ชาติ ในทุกระดับ
3. ภาครัฐมีขนาดเล็กลง เหมาะสมกับภารกิจ เปิดกว้าง ส่งเสริมให้ประชาชนและทุกภาคส่วนมีส่วนร่วมในการพัฒนาประเทศ
  - 1) ภาครัฐมีขนาดที่เหมาะสม
  - 2) ทุกภาคส่วนมีส่วนร่วมในการพัฒนาประเทศ
  - 3) ส่งเสริมการกระจายอำนาจและสนับสนุนบทบาทชุมชนท้องถิ่นให้องค์กรปกครองส่วนท้องถิ่นเป็นหน่วยงานที่มีสมรรถนะสูง ตั้งอยู่บนหลักธรรมาภิบาล
4. ภาครัฐมีความทันสมัย
  - 1) องค์กรภาครัฐมีความยืดหยุ่นเหมาะสมกับบริบทการพัฒนาประเทศ
  - 2) พัฒนาและปรับระบบวิธีการปฏิบัติราชการให้ทันสมัย

5. บุคลากรภาครัฐเป็นคนดีและเก่ง ยึดหลักคุณธรรมมีจิตสำนึก มีความสามารถสูง มุ่งมั่นและเป็นมืออาชีพ
  - 1) ภาครัฐมีการบริหารกำลังคนที่มีความคล่องตัว ยึดระบบคุณธรรม
  - 2) บุคลากรภาครัฐยึดค่านิยมในการทำงานเพื่อประชาชน มีคุณธรรม และมีการพัฒนาตามเส้นทางความก้าวหน้าในอาชีพ
6. ภาครัฐมีความโปร่งใส ปลอดการทุจริตและประพฤติมิชอบ ทุกภาคส่วนร่วมต่อต้านการทุจริต
  - 1) ประชาชนและภาคีต่าง ๆ ในสังคมร่วมมือกันในการป้องกันการทุจริต และประพฤติมิชอบ
  - 2) บุคลากรภาครัฐยึดมั่นในหลักคุณธรรม จริยธรรมและความซื่อสัตย์สุจริต
  - 3) การปราบปรามการทุจริตประพฤติมิชอบมีประสิทธิภาพมีความเด็ดขาด เป็นธรรม และตรวจสอบได้
  - 4) การบริหารจัดการการป้องกันและปราบปรามการทุจริตอย่างเป็นระบบแบบบูรณาการ
7. กฎหมายมีความสอดคล้องเหมาะสมกับบริบทต่าง ๆ และมีเท่าที่จำเป็น
  - 1) ภาครัฐจัดให้มีกฎหมายที่สอดคล้องและเหมาะสมกับบริบทต่าง ๆ ที่เปลี่ยนแปลง
  - 2) มีกฎหมายเท่าที่จำเป็น
  - 3) การบังคับใช้กฎหมายอย่างมีประสิทธิภาพ
8. กระบวนการยุติธรรมเคารพสิทธิมนุษยชนและนำปฏิบัติต่อประชาชนโดยเสมอ
  - 1) บุคลากรและหน่วยงานในกระบวนการยุติธรรมเคารพและยึดมั่นในหลักประชาธิปไตย เคารพศักดิ์ศรีความเป็นมนุษย์ที่พึงได้รับการปฏิบัติอย่างเท่าเทียม
  - 2) ทุกหน่วยงานในกระบวนการยุติธรรม มีบทบาทเชิงรุกร่วมกันในทุกขั้นตอนของการค้นหาความจริง
  - 3) หน่วยงานในกระบวนการยุติธรรมทั้งทางแพ่ง อาญา และปกครอง มีเป้าหมายและยุทธศาสตร์ร่วมกัน
  - 4) ส่งเสริมระบบยุติธรรมทางเลือก ระบบยุติธรรมชุมชน และการมีส่วนร่วมของประชาชนในกระบวนการยุติธรรม
  - 5) พัฒนามาตรการอื่นแทนโทษทางอาญา  
ที่มา. [www.ratchakitcha.80c.go.th/DATA/PDF/2561/A/082/T\\_0001.PDF](http://www.ratchakitcha.80c.go.th/DATA/PDF/2561/A/082/T_0001.PDF)

## 1.2 แผนพัฒนาเศรษฐกิจและสังคมแห่งชาติ ฉบับที่ 13 (พ.ศ. 2566 – 2570)

แผนพัฒนาเศรษฐกิจและสังคมแห่งชาติ ฉบับที่ 13 (พ.ศ. 2566 - 2570) มีสถานะเป็นแผนระดับที่ 2 ซึ่งเป็นกลไกที่สำคัญในการแปลงยุทธศาสตร์ชาติไปสู่การปฏิบัติ และใช้เป็นกรอบสำหรับการจัดทำแผนระดับที่ 3 เพื่อให้การดำเนินงานของภาคีการพัฒนาที่เกี่ยวข้องสามารถสนับสนุนการบรรลุเป้าหมายตามยุทธศาสตร์ชาติ ตามกรอบระยะเวลาที่คาดหวังไว้ได้โดยพระราชบัญญัติสภาพัฒนาการเศรษฐกิจและสังคมแห่งชาติ พ.ศ. 2561 บัญญัติให้แผนพัฒนาเศรษฐกิจและสังคมแห่งชาติ ฉบับที่ 12 มีผลบังคับใช้ถึงวันที่ 30 กันยายน 2565 ส่งผลให้กรอบระยะเวลา 5 ปีของแผนพัฒนาเศรษฐกิจและสังคมแห่งชาติ ฉบับที่ 13 เริ่มต้น ณ วันที่ 1 ตุลาคม 2566 ครอบคลุมปีงบประมาณ พ.ศ. 2566 - 2570 ซึ่งเป็นระยะ 5 ปีที่สอง ของยุทธศาสตร์ชาติ

ทั้งนี้ การจัดทำแผนพัฒนาฯ ฉบับที่ ๑๓ อยู่บนความตั้งใจที่จะให้แผนมีจุดเน้นและเป้าหมาย ของการพัฒนาที่เป็นรูปธรรม สามารถบ่งบอกทิศทางการพัฒนาที่ชัดเจนที่ประเทศควรมุ่งไปในระยะ 5 ปี ถัดไป โดยเป็นผลที่เกิดจากกระบวนการสังเคราะห์ข้อมูลอย่างรอบด้าน ทั้งสถานะของทุนในมิติต่าง ๆ บทเรียน ของ ก

การพัฒนาที่ผ่านมามีผลต่อการเปลี่ยนแปลงของปัจจัยและเงื่อนไขที่จะมีอิทธิพลต่อองค์ประกอบต่าง ๆ ของประเทศ รวมถึงการสนับสนุนให้ภาคีการพัฒนาทุกภาคส่วนเข้ามามีส่วนร่วมในการแลกเปลี่ยนความคิดเห็นอย่างกว้างขวางตั้งแต่ในขั้นตอนการกำหนดกรอบทิศทางของแผนไปจนถึงการยกร่างแผน นอกจากนี้ การจัดทำแผนพัฒนาฯ ฉบับที่ 13 ยังอยู่ในช่วงเวลาที่ทั่วโลก รวมถึงประเทศไทย ต้องเผชิญ กับข้อจำกัดหลากหลายประการที่เป็นผลสืบเนื่องมาจากสถานการณ์การแพร่ระบาดของโควิด-19 ซึ่งไม่เพียงแต่ ก่อให้เกิดการเจ็บป่วยและเสียชีวิตของประชากร แต่ยังส่งผลให้เกิดเงื่อนไขทางเศรษฐกิจและการดำเนินชีวิต ของประชาชนทุกกลุ่ม

นอกจากนี้ ในระยะของแผนพัฒนาฯ ฉบับที่ 13 ยังเป็นช่วงเวลาที่แนวโน้ม ของการพัฒนาของเทคโนโลยีอย่างก้าวกระโดด การเปลี่ยนแปลงสภาพภูมิอากาศที่มีความรุนแรงเพิ่มขึ้น การเป็นสังคมสูงวัยของประเทศไทยและหลายประเทศทั่วโลก ตลอดจนการเปลี่ยนแปลงด้านภูมิรัฐศาสตร์ ระหว่างประเทศ ดังนั้น การขับเคลื่อนการพัฒนาประเทศท่ามกลางกระแสแนวโน้มการเปลี่ยนแปลงดังกล่าว จึงต้องให้ความสำคัญกับการเสริมสร้างความเข้มแข็งจากภายในให้สามารถเติบโตต่อไปได้อย่างมั่นคง ท่ามกลางความผันแปรที่เกิดขึ้นรอบด้าน และคำนึงถึงผลประโยชน์ของประเทศทั้งทางเศรษฐกิจ สังคม และสิ่งแวดล้อมอย่างยั่งยืน

ในการกำหนดทิศทางของแผนพัฒนาฯ ฉบับที่ 13 ให้ประเทศสามารถก้าวข้ามความท้าทายต่าง ๆ เพื่อให้ “ประเทศไทยมีความมั่นคง มั่งคั่ง ยั่งยืน เป็นประเทศพัฒนาแล้ว ด้วยการพัฒนาตามหลักปรัชญา ของเศรษฐกิจพอเพียง” ตามเจตนารมณ์ของยุทธศาสตร์ชาติ ได้อาศัยหลักการและแนวคิด ๔ ประการ ดังนี้

1. หลักปรัชญาของเศรษฐกิจพอเพียง โดยสืบสาน รักษา ต่อยอดการพัฒนาตามหลักปรัชญาของเศรษฐกิจพอเพียง ผ่านการกำหนดทิศทางการพัฒนาประเทศอย่างมีเหตุผล ความพอประมาณ ภูมิคุ้มกัน บนฐานของความรู้ คุณธรรม และความเพียร โดยคำนึงถึงความสอดคล้องกับสถานการณ์และเงื่อนไขระดับประเทศและระดับโลกทั้งในปัจจุบันและอนาคตอันใกล้ และศักยภาพของทุนทางเศรษฐกิจ ทุนทางสังคม และทุนทางทรัพยากรธรรมชาติและสิ่งแวดล้อมของประเทศ ให้ความสำคัญกับการเสริมสร้างความสมดุลในมิติต่าง ๆ ทั้งความสมดุลระหว่างการพัฒนาความสามารถในการแข่งขันกับต่างประเทศกับความสามารถในการพึ่งตนเองได้อย่างมั่นคง ความสมดุลของการกระจายโอกาสเพื่อลดความเหลื่อมล้ำระหว่างกลุ่มคน และพื้นที่ และความสมดุลทางธรรมชาติเพื่อให้คนอยู่ร่วมกับทรัพยากรธรรมชาติและสิ่งแวดล้อมได้อย่างยั่งยืน รวมถึงการบริหารจัดการองค์ประกอบต่าง ๆ ของประเทศให้พร้อมรับกับความเสี่ยงที่เกิดจากการเปลี่ยนแปลงทั้งภายในและภายนอกประเทศ นอกจากนี้ในการวางแผนและการขับเคลื่อนแผนไปสู่การปฏิบัติต้องอาศัยองค์ความรู้ทางวิชาการที่รอบด้านและพิจารณาด้วยความรอบคอบ ควบคู่กับการยึดถือผลประโยชน์ ของประชาชนส่วนรวมเป็นที่ตั้ง และมุ่งมั่นผลักดันให้การพัฒนาระบบอุปถัมภ์ที่ฝัง

2. การสร้างความสามารถในการ “ล้มแล้ว ลุกไว” โดยมุ่งเน้นการพัฒนาใน 3 ระดับ ประกอบด้วย 1) การพร้อมรับ หรือ ระดับ “อยู่รอด” ในการแก้ไขข้อจำกัดหรือจุดอ่อนที่มีอยู่ ซึ่งเป็นผลให้ประชาชนประสบความยากลำบากในการดำรงชีวิต หรือทำให้ประเทศมีความเปราะบางต่อการเปลี่ยนแปลง จากภายนอกและภายใน รวมถึงการสร้างความพร้อมในทุกกระบวนในการรับมือกับสภาวะวิกฤติที่อาจเกิดขึ้น ให้สามารถฟื้นคืนสู่ภาวะปกติได้อย่างรวดเร็ว 2) การปรับตัว หรือ ระดับ “พอเพียง” ในการปรับเปลี่ยน ปัจจัยที่จำเป็นเพื่อเสริมสร้างความมั่นคงทางเศรษฐกิจ สังคม และสิ่งแวดล้อม ตั้งแต่ในระดับครอบครัว ชุมชน พื้นที่ และประเทศ รวมถึงปรับทิศทาง รูปแบบ และแนวทางการพัฒนาให้สอดคล้องกับกระแสการเปลี่ยนแปลง ของโลกยุคใหม่ และ 3) การเปลี่ยนแปลงเพื่อพร้อมเติบโตอย่างยั่งยืน หรือ ระดับ “ยั่งยืน” ในการผลักดัน ให้เกิดการเปลี่ยนแปลงเชิงโครงสร้างในมิติต่าง ๆ เพื่อเสริมสร้างความสามารถของบุคคลและสังคม ในการพัฒนาอย่างต่อเนื่อง รวมทั้งเพื่อสนับสนุนให้ประเทศสามารถเติบโตได้อย่างมีคุณภาพและยั่งยืน



3. เป้าหมายการพัฒนาที่ยั่งยืนของสหประชาชาติโดยกำหนดทิศทางการพัฒนาที่อยู่ บนพื้นฐานของแนวคิด “ไม่ทิ้งใครไว้ข้างหลัง” มุ่งเสริมสร้างคุณภาพชีวิตที่ดีให้กับประชาชนทุกกลุ่ม ทั้งในมิติ ของการมีปัจจัยที่จำเป็นสำหรับการดำรงชีวิตขั้นพื้นฐานที่เพียงพอ การมีสภาพแวดล้อมที่ดี การมีปัจจัย สนับสนุนให้มีสุขภาพที่สมบูรณ์ทั้งทางร่างกายและจิตใจ การมีโอกาที่จะใช้ศักยภาพของตน ในการสร้างความเป็นอยู่ที่ดี และการมุ่งส่งต่อทรัพยากรธรรมชาติและสิ่งแวดล้อมที่ดีไปยังคนรุ่นต่อไป

4. การพัฒนาเศรษฐกิจชีวภาพ เศรษฐกิจหมุนเวียน เศรษฐกิจสีเขียว โดยให้ความสำคัญกับการประยุกต์ใช้องค์ความรู้ทางด้านวิทยาศาสตร์ เทคโนโลยีสมัยใหม่ และความคิดสร้างสรรค์ เพื่อสร้างมูลค่าเพิ่มทางเศรษฐกิจ ควบคู่กับการรักษาความสมดุลระหว่างการอนุรักษ์และการใช้ประโยชน์จากฐานทรัพยากรธรรมชาติและความหลากหลายทางชีวภาพ รวมถึงการปรับเปลี่ยนรูปแบบการผลิต การให้บริการ และการบริโภคเพื่อลดผลกระทบต่อสิ่งแวดล้อม

### 1. วัตถุประสงค์และเป้าหมายการพัฒนา

การพัฒนาประเทศในระยะ 5 ปี ของแผนพัฒนาฯ ฉบับที่ 13 ให้สามารถก้าวข้ามความท้าทาย ที่เป็นอุปสรรคต่อการบรรลุเป้าหมายตามยุทธศาสตร์ชาติ จำเป็นต้องเร่งแก้ไขจุดอ่อนและข้อจำกัด ของประเทศที่มีอยู่เดิม รวมทั้งเพิ่มศักยภาพในการรับมือกับความเสี่ยงสำคัญที่มาจาก การเปลี่ยนแปลงของ บริบททั้งจากภายนอกและภายใน ตลอดจนการเสริมสร้างความสามารถในการสร้างสรรค์ประโยชน์จากโอกาส ที่เกิดขึ้นได้อย่างเหมาะสมและทันที่ด้วยเหตุนี้ การกำหนดทิศทางการพัฒนาประเทศในระยะของ แผนพัฒนาฯ ฉบับที่ 13 จึงมีวัตถุประสงค์เพื่อ พลิกโฉมประเทศไทยสู่ “สังคมก้าวหน้า เศรษฐกิจสร้างมูลค่า อย่างยั่งยืน” ซึ่งหมายถึงการสร้างการเปลี่ยนแปลงที่ครอบคลุมตั้งแต่ระดับโครงสร้าง นโยบาย และกลไก เพื่อมุ่ง เสริมสร้างสังคมที่ก้าวทันพลวัตของโลก และเกื้อหนุนให้คนไทยมีโอกาสที่จะพัฒนาตนเองได้อย่าง เต็มศักยภาพ พร้อมกับการยกระดับกิจกรรมการผลิตและการให้บริการให้สามารถสร้างมูลค่าเพิ่มที่สูงขึ้น โดยอยู่บนพื้นฐานของความยั่งยืนทางสิ่งแวดล้อม

เพื่อให้เป็นไปตามวัตถุประสงค์ข้างต้น แผนพัฒนาฯ ฉบับที่ 13 จึงได้กำหนดเป้าหมายหลักของการพัฒนาจำนวน ๕ ประการ ประกอบด้วย

(1) การปรับโครงสร้างภาคการผลิตและบริการสู่เศรษฐกิจฐานนวัตกรรม มุ่งยกระดับขีดความสามารถในการแข่งขันของภาคการผลิตและบริการสำคัญ ผ่านการผลักดันส่งเสริมการสร้างมูลค่าเพิ่มโดยใช้นวัตกรรม เทคโนโลยี และความคิดสร้างสรรค์ ที่ตอบโจทย์พัฒนาการของสังคมยุคใหม่และเป็นมิตรต่อสิ่งแวดล้อม พร้อมทั้งให้ความสำคัญกับการเชื่อมโยงเศรษฐกิจท้องถิ่นและผู้ประกอบการรายย่อยกับห่วงโซ่มูลค่าของภาคการผลิตและบริการเป้าหมาย รวมถึงพัฒนาระบบนิเวศที่ส่งเสริมการค้าการลงทุนและนวัตกรรม

(2) การมุ่งสู่สังคมแห่งโอกาสและความเป็นธรรม มุ่งลดความเหลื่อมล้ำทางเศรษฐกิจและสังคม ทั้งในเชิงรายได้พื้นที่ ความมั่งคั่ง และการแข่งขันของภาคธุรกิจ ด้วยการสนับสนุนช่วยเหลือกลุ่มเปราะบางและผู้ด้อยโอกาสให้มีโอกาสในการเลื่อนสถานะทางเศรษฐกิจและสังคม กระจายโอกาสทางเศรษฐกิจ และจัดให้มีบริการสาธารณะที่มีคุณภาพอย่างทั่วถึงและเท่าเทียมในทุกพื้นที่ พร้อมทั้งเพิ่มโอกาสในการแข่งขันของภาคธุรกิจให้เปิดกว้างและเป็นธรรม

(3) การมุ่งสู่สังคมแห่งโอกาสและความเป็นธรรม มุ่งลดความเหลื่อมล้ำทางเศรษฐกิจและสังคม ทั้งในเชิงรายได้พื้นที่ ความมั่งคั่ง และการแข่งขันของภาคธุรกิจ ด้วยการสนับสนุนช่วยเหลือกลุ่มเปราะบาง และผู้ด้อยโอกาสให้มีโอกาสในการเลื่อนสถานะทางเศรษฐกิจและสังคม กระจายโอกาสทางเศรษฐกิจ และจัดให้มีบริการสาธารณะที่มีคุณภาพอย่างทั่วถึงและเท่าเทียมในทุกพื้นที่ พร้อมทั้งเพิ่มโอกาสในการแข่งขัน ของภาคธุรกิจให้เปิดกว้างและเป็นธรรม

(4) การเปลี่ยนผ่านการผลิตและบริการไปสู่วิถีชีวิตที่ยั่งยืน มุ่งลดการก่อกมลพิษ ควบคู่ไปกับ การผลักดันให้เกิดการใช้ทรัพยากรธรรมชาติอย่างมีประสิทธิภาพและสอดคล้องกับขีดความสามารถ ในการรองรับของระบบนิเวศ ตลอดจนลดปริมาณการปล่อยก๊าซเรือนกระจกเพื่อให้ประเทศไทยบรรลุ เป้าหมายความเป็นกลางทางคาร์บอนภายในปี 2593 และบรรลุเป้าหมายการปล่อยก๊าซเรือนกระจกสุทธิ เป็นศูนย์ภายในปี 2608

(5) การเสริมสร้างความสามารถของประเทศในการรับมือกับการเปลี่ยนแปลงและความเสี่ยง ภายใต้บริบทโลกใหม่ มุ่งสร้างความพร้อมในการรับมือและแสวงหาโอกาสจากการเป็นสังคมสูงวัย การเปลี่ยนแปลงสภาพภูมิอากาศ ภัยโรคระบาด และภัยคุกคามทางไซเบอร์ พัฒนาโครงสร้างพื้นฐานและ กลไกทางสถาบันที่เอื้อต่อการเปลี่ยนแปลงสู่ดิจิทัล รวมทั้งปรับปรุงโครงสร้างและระบบการบริหารงานของ ภาครัฐให้สามารถตอบสนองต่อการเปลี่ยนแปลงของบริบททางเศรษฐกิจ สังคม และเทคโนโลยีได้อย่างทันเวลา มีประสิทธิภาพ และมีธรรมาภิบาล

**โดยตัวชี้วัดและค่าเป้าหมายของแต่ละเป้าหมายหลัก มีดังนี้**

เป้าหมายหลัก	ตัวชี้วัด	สถานะปัจจุบัน	ค่าเป้าหมายในปี 2570
1.การปรับโครงสร้างภาคการผลิตและบริการสู่เศรษฐกิจฐานนวัตกรรม	รายได้ประชาชาติต่อหัว	7,097 เหรียญสหรัฐต่อปี (227,000 บาท) ในปี 2564	9,300 เหรียญสหรัฐต่อปี (300,000 บาท)
2.การพัฒนาคน สำหรับโลกยุคใหม่	ดัชนีความก้าวหน้าของคน (ประกอบด้วยตัวชี้วัดใน ๘ ด้าน ได้แก่ สุขภาพ การศึกษา ชีวิตการทำงาน รายได้ ที่อยู่อาศัยและสภาพแวดล้อม ชีวิตครอบครัวและชุมชน การคมนาคมและ การสื่อสาร และการมีส่วนร่วม)	0.0501 (ความก้าวหน้าของคนอยู่ในระดับปานกลาง) ในปี 2563	0.7209 (ความก้าวหน้าของคน อยู่ในระดับสูง)

เป้าหมายหลัก	ตัวชี้วัด	สถานะปัจจุบัน	ค่าเป้าหมายในปี 2570
3.การมุ่งสู่สังคมแห่งโอกาสและความ เป็นธรรม	ความแตกต่างของความ เป็นอยู่ (รายจ่าย) ระหว่างกลุ่มประชากรที่มีฐานะทางเศรษฐกิจ สูงสุด ร้อยละ 10 และต่ำสุดร้อยละ 40	5.68 เท่า ในปี 2563	ต่ำกว่า 5 เท่า
4.การเปลี่ยนผ่าน การผลิตและบริโภค ไปสู่ความยั่งยืน	ปริมาณการปล่อย ก๊าซเรือนกระจก	ในปี 2562 การปล่อย ก๊าซเรือนกระจก ในภาคพลังงานและขนส่ง ลดลงร้อยละ 17 เมื่อเทียบกับ ปริมาณการปล่อย ก๊าซเรือนกระจก ในกรณีปกติ	การปล่อย ก๊าซเรือนกระจก โดยรวม (ครอบคลุม ภาคพลังงาน/คมนาคม และขนส่ง/กระบวนการ ทางอุตสาหกรรม/ การจัดการของเสีย) ลดลงไม่น้อยกว่าร้อยละ 20 เมื่อเทียบกับปริมาณ การปล่อยก๊าซเรือน กระจก ในกรณีปกติ
5.การเสริมสร้าง ความสามารถของ ประเทศในการ รับมือกับ การเปลี่ยนแปลงและ ความเสี่ยงภายใต้ บริบท โลกใหม่	ดัชนีรวมสะท้อนความสามารถในการรับมือกับการเปลี่ยนแปลง ประกอบด้วย 5 ตัวชี้วัดย่อย ได้แก่ 1) ชีตความสามารถ ของ การปฏิบัติตาม กฎอนามัย ระหว่าง 2) งบประมาณและการ เตรียม ความพร้อม ฉุกเฉินด้านสุขภาพ 3) อันดับความเสี่ยง ด้านภูมิอากาศ 4) อันดับความสามารถ ในการแข่งขันด้าน ดิจิทัล 5) อันดับประสิทธิภาพ ของรัฐบาล	ร้อยละ 85 ในปี 2563  อันดับเฉลี่ย 5 ปี (2558-2562) เท่ากับ 36.8  อันดับที่ 38 ในปี 2564  อันดับที่ 20 ในปี 2564	ร้อยละ 90 โดย สมรรถนะหลัก แต่ละ ด้านไม่ต่ำกว่า ร้อยละ 80  อันดับเฉลี่ย 5 ปี (2566-2570) ไม่น้อย กว่า 401  อันดับที่ 30  อันดับที่ 15

ทั้งนี้ ตัวชี้วัดและค่าเป้าหมายของแต่ละเป้าหมายหลัก เป็นตัวชี้วัดร่วมที่ต้องการอาศัยการดำเนินงานจากหลายหมวดหมู่การพัฒนาประกอบกัน และใช้ในการวัดผลสัมฤทธิ์ของแผนในภาพรวม

## 2. หมวดหมู่การพัฒนา

เพื่อถ่ายทอดเป้าหมายหลักไปสู่ภาพของการขับเคลื่อนที่ชัดเจนในลักษณะของวาระการพัฒนา ที่เอื้อให้เกิดการทำงานร่วมกันของหลายหน่วยงานและหลายภาคส่วนในการผลักดันการพัฒนาเรื่องใด เรื่องหนึ่งให้เกิดผลได้อย่างเป็นรูปธรรม แผนพัฒนาฯ ฉบับที่ 13 จึงได้กำหนดหมวดหมู่การพัฒนา จำนวน ๑๓ หมวดหมู่ ซึ่งเป็นการบ่งบอกถึงสิ่งที่ประเทศไทยปรารถนาจะ “เป็น” หรือมุ่งหวังจะ “มี” เพื่อสะท้อน ประเด็นการพัฒนาที่มีลำดับความสำคัญสูงต่อการพลิกโฉมประเทศไทยสู่ “สังคมก้าวหน้า เศรษฐกิจ สร้างมูลค่าอย่างยั่งยืน” โดยหมวดหมู่ทั้ง 13 ประการ แบ่งออกได้เป็น 4 มิติ ดัง

### 2.1 มิติภาคการผลิตและบริการเป้าหมาย

- หมวดหมู่ที่ 1 ไทยเป็นประเทศชั้นนำด้านสินค้าเกษตรและเกษตรแปรรูปมูลค่าสูง
- หมวดหมู่ที่ 2 ไทยเป็นจุดหมายของการท่องเที่ยวที่เน้นคุณภาพและความยั่งยืน
- หมวดหมู่ที่ 3 ไทยเป็นฐานการผลิตยานยนต์ไฟฟ้าที่สำคัญของโลก
- หมวดหมู่ที่ 4 ไทยเป็นศูนย์กลางทางการแพทย์และสุขภาพมูลค่าสูง
- หมวดหมู่ที่ 5 ไทยเป็นประตูการค้าการลงทุนและยุทธศาสตร์ทางโลจิสติกส์ที่สำคัญของภูมิภาค
- หมวดหมู่ที่ 6 ไทยเป็นศูนย์กลางอุตสาหกรรมอิเล็กทรอนิกส์อัจฉริยะและอุตสาหกรรมดิจิทัลของอาเซียน

### 2.2 มิติโอกาสและความเสมอภาคทางเศรษฐกิจและสังคม

- หมวดหมู่ที่ 7 ไทยมีวิสาหกิจขนาดกลางและขนาดย่อมที่เข้มแข็ง มีศักยภาพสูง และสามารถแข่งขันได้
- หมวดหมู่ที่ 8 ไทยมีพื้นที่และเมืองอัจฉริยะที่น่าอยู่ ปลอดภัย เติบโตได้อย่างยั่งยืน
- หมวดหมู่ที่ 9 ไทยมีความยากจนข้ามรุ่นลดลง และมีความคุ้มครองทางสังคมที่เพียงพอเหมาะสม

### 2.3 มิติความยั่งยืนของทรัพยากรธรรมชาติและสิ่งแวดล้อม

- หมวดหมู่ที่ 10 ไทยมีเศรษฐกิจหมุนเวียนและสังคมคาร์บอนต่าง ๆ
- หมวดหมู่ที่ 11 ไทยสามารถลดความเสี่ยงและผลกระทบจากภัยธรรมชาติและ การเปลี่ยนแปลง สภาพภูมิอากาศ

### 2.4 มิติปัจจัยผลักดันการพลิกโฉมประเทศ

- หมวดหมู่ที่ 12 ไทยมีกำลังคนสมรรถนะสูง มุ่งเรียนรู้อย่างต่อเนื่อง ตอบโจทย์การพัฒนาแห่งอนาคต
- หมวดหมู่ที่ 13 ไทยมีภาครัฐที่ทันสมัย มีประสิทธิภาพ และตอบโจทย์ประชาชน

ความเชื่อมโยงระหว่างหมวดหมู่พัฒนา กับเป้าหมายหลักแสดงไว้ในแผนภาพที่ 3.1 โดยหมวดหมู่ การพัฒนาที่กำหนดขึ้นเป็นประเด็นที่มีลักษณะเชิงบูรณาการที่ครอบคลุมการพัฒนาตั้งแต่ในระดับต้นน้ำจนถึง ปลายน้ำ และสามารถนำไปสู่ผลพัฒนาทั้งในมิติเศรษฐกิจ สังคม ทรัพยากรธรรมชาติและสิ่งแวดล้อม ไปพร้อม ๆ กัน ทำให้หมวดหมู่แต่ละประการสามารถสนับสนุนเป้าหมายหลักได้มากกว่าหนึ่งข้อ นอกจากนี้ การพัฒนาภายใต้แต่ละหมวดหมู่ไม่ได้แยกขาดจากกัน แต่มีการสนับสนุนหรือเอื้อประโยชน์ซึ่งกันและกัน

แผนภาพที่ 1.1 ความเชื่อมโยงระหว่างหมุดหมายการพัฒนากับเป้าหมายหลัก



### 1.3 เป้าหมายการพัฒนาที่ยั่งยืน (Sustainable Development Goals : SDGs)

## Sustainable Development Goals



## Mahidol University



2

### ข้อมูลเบื้องต้นเกี่ยวกับ SDGs

เป้าหมายการพัฒนาที่ยั่งยืน (Sustainable Development Goals : SDGs) มีทั้งหมด 17 เป้าหมาย (Goals) ภายใต้หนึ่งเป้าหมายจะประกอบไปด้วยเป้าหมายย่อย ๆ ที่เรียกว่า เป้าประสงค์ (Targets) ซึ่งมีจำนวนทั้งหมด 169 เป้าประสงค์ และพัฒนา ตัวชี้วัด (Indicators) จำนวน 232 ตัวชี้วัด (ทั้งหมด 244 ตัวชี้วัดแต่มีตัวที่ซ้ำ 12 ตัว) เพื่อติดตามความก้าวหน้าของเป้าประสงค์ดังกล่าว เป้าหมายทั้ง 17 เป้าหมายประกอบด้วย

- เป้าหมายที่ 1 : ขจัดความยากจนทุกรูปแบบในทุกพื้นที่
- เป้าหมายที่ 2 : ยุติความหิวโหย บรรลุความมั่นคงทางอาหารและยกระดับโภชนาการและส่งเสริมเกษตรกรรมที่ยั่งยืน
- เป้าหมายที่ 3 : สร้างหลักประกันว่าคนมีชีวิตที่มีสุขภาพดีและส่งเสริมความเป็นอยู่ที่ดีสำหรับทุกคนในทุกวัย
- เป้าหมายที่ 4 : สร้างหลักประกันว่าทุกคนมีการศึกษาที่มีคุณภาพอย่างครอบคลุมและเท่าเทียม และสนับสนุนโอกาสในการเรียนรู้ตลอดชีวิต
- เป้าหมายที่ 5 : บรรลุความเท่าเทียมระหว่างเพศ และเสริมอำนาจให้แก่สตรีและเด็กหญิง
- เป้าหมายที่ 6 : สร้างหลักประกันว่าจะมีการจัดให้มีน้ำและสุขอนามัยสำหรับทุกคนและมีการบริหารจัดการที่ยั่งยืนคน
- เป้าหมายที่ 7 : สร้างหลักประกันให้ทุกคนสามารถเข้าถึงพลังงานสมัยใหม่ที่ยั่งยืนในราคาที่ย่อมเยา

- เป้าหมายที่ 8 : ส่งเสริมการเติบโตทางเศรษฐกิจที่ต่อเนื่อง ครอบคลุม และยั่งยืน การจ้างงานเต็มที่มีคุณภาพ และการมีงานที่เหมาะสมสำหรับทุกคน
- เป้าหมายที่ 9 : สร้างโครงสร้างพื้นฐานที่มีความทนทาน ส่งเสริมการพัฒนาอุตสาหกรรมที่ครอบคลุม และยั่งยืน และส่งเสริมนวัตกรรม
- เป้าหมายที่ 10 : ลดความไม่เสมอภาคภายในประเทศและระหว่างประเทศ
- เป้าหมายที่ 11 : ทำให้เมืองและการตั้งถิ่นฐานของมนุษย์มีความครอบคลุม ปลอดภัย มีภูมิทัศน์ และยั่งยืน
- เป้าหมายที่ 12 : สร้างหลักประกันให้มีรูปแบบการผลิตและการบริโภคที่ยั่งยืน
- เป้าหมายที่ 13 : ปฏิบัติการอย่างเร่งด่วนเพื่อต่อสู้การเปลี่ยนแปลงสภาพภูมิอากาศและผลกระทบที่เกิดขึ้น
- เป้าหมายที่ 14 : อนุรักษ์และใช้ประโยชน์จากมหาสมุทร ทะเล และทรัพยากรทางทะเลอย่างยั่งยืนเพื่อการพัฒนาที่ยั่งยืน
- เป้าหมายที่ 15 : ปกป้อง ฟื้นฟู และสนับสนุนการใช้ระบบนิเวศบนบกอย่างยั่งยืน จัดการป่าไม้อย่างยั่งยืนต่อสู้การกลายสภาพเป็นทะเลทราย หยุดการเสื่อมโทรมของที่ดินและพื้นสภาพดิน และหยุดยั้งการสูญเสียมลพิษทางชีวภาพ
- เป้าหมายที่ 16 : ส่งเสริมสังคมที่สงบสุขและครอบคลุมเพื่อการพัฒนาที่ยั่งยืน ให้ทุกคนเข้าถึงความยุติธรรม และสร้างสถาบันที่มีประสิทธิภาพ รับผิดชอบ และครอบคลุมในทุกระดับ
- เป้าหมายที่ 17 : เสริมความเข้มแข็งให้แก่กลไกการดำเนินงานและฟื้นฟูหุ้นส่วนความร่วมมือระดับโลกเพื่อการพัฒนาที่ยั่งยืน

### ข้อควรรู้ที่สำคัญ 6 ประการ

**ประการแรก** – เป้าหมายการพัฒนาทั้ง 17 ข้อ สะท้อน ‘3 เสาหลักของมิตินิยามยั่งยืน’ (Three Pillars of Sustainability) คือ มิติด้านสังคม เศรษฐกิจ และสิ่งแวดล้อม บวกกับอีก 2 มิติ คือ มิติด้านสันติภาพและสถาบัน และมิติด้านหุ้นส่วนการพัฒนา ที่เชื่อมร้อยทุกมิติของความยั่งยืนไว้ด้วยกัน รวมเป็น 5 มิติ องค์การสหประชาชาติแบ่งเป้าหมาย 17 ข้อ ออกเป็น 5 กลุ่ม (เรียกว่า 5 Ps) ประกอบด้วย

- **People (มิติด้านสังคม):** ครอบคลุมเป้าหมายที่ 1 ถึง เป้าหมายที่ 5
- **Prosperity (มิติด้านเศรษฐกิจ):** ครอบคลุมเป้าหมายที่ 7 ถึง เป้าหมายที่ 11
- **Planet (มิติด้านสิ่งแวดล้อม):** ครอบคลุมเป้าหมายที่ 6 เป้าหมายที่ 12 ถึง เป้าหมายที่ 15
- **Peace (มิติด้านสันติภาพและสถาบัน):** ครอบคลุมเป้าหมายที่ 16
- **Partnership (มิติด้านหุ้นส่วนการพัฒนา):** ครอบคลุมเป้าหมายที่ 17

**ประการที่สอง** – เนื้อหาของ SDGs ไม่ได้อยู่ที่ระดับเป้าหมาย (Goals) แต่อยู่ที่ระดับเป้าประสงค์ (Targets) เป้าประสงค์เหล่านี้บอกถึงลักษณะของสังคม เศรษฐกิจ และสิ่งแวดล้อมในโลกที่บรรลุ SDGs ได้สำเร็จ มีนัยยะที่บอกถึงฉากทัศน์ในฝัน ถึงวิสัยทัศน์ของการพัฒนาที่น่าเสนออยู่ในวาระการพัฒนา 2030 (Agenda 2030) ฉะนั้น หากต้องการทราบว่า SDGs ครอบคลุมเรื่องใดบ้างต้องพิจารณาที่ระดับเป้าประสงค์

**ประการที่สาม** – ตัวชี้วัด 232 ตัวนั้นเป็นตัวชี้วัดที่ออกแบบมาเพื่อใช้ในการติดตามความก้าวหน้าในระดับโลก ซึ่งอาจไม่สามารถนำมาใช้ในระดับประเทศได้อย่างเหมาะสมทั้งหมด และการเลือกใช้ตัวชี้วัดแต่ละตัวนั้นก็เพื่อให้สามารถสะท้อนสาระสำคัญของเป้าหมาย แต่อาจไม่ได้ครอบคลุมทุกมิติที่ระบุไว้ในเป้าประสงค์ ดังนั้น แต่ละประเทศจะต้องกลับมาพัฒนาตัวชี้วัดระดับประเทศและระดับท้องถิ่นเพื่อให้ SDGs สามารถใช้ประโยชน์ได้จริงในระดับพื้นที่ มิเช่นนั้น ประเทศไทยอาจทำได้เพียงบรรลุทุกตัวชี้วัด (Indicators) แต่ไม่บรรลุเป้าหมายการพัฒนาที่ยั่งยืน (SDGs) ก็เป็นไปได้ นอกจากนี้ ตัวชี้วัดยังมีการเปลี่ยนแปลงได้ ในขณะที่เป้าหมายและเป้าประสงค์จะไม่มี การปรับแก้ในระดับโลกแล้ว

**ประการที่สี่** – SDGs ไม่ใช่ข้อตกลงที่มีการบังคับสัญญาและลงโทษ แต่เป็นการเข้าร่วมโดยสมัครใจของประเทศต่าง ๆ และมีการทบทวน (Review) ประจำปีผ่านการนำเสนอ รายงานผลการทบทวนการดำเนินงานตามวาระการพัฒนาที่ยั่งยืน ค.ศ. 2030 ระดับชาติโดยสมัครใจ (Voluntary National Review) ในการประชุมระดับสูงทางการเมืองว่าด้วยการพัฒนาที่ยั่งยืน (High-Level Political Forum on Sustainable Development: HLPF) ที่จัดขึ้นเป็นประจำทุกปีในช่วงเดือนกรกฎาคม ที่สำนักงานใหญ่องค์การสหประชาชาติ กรุงนิวยอร์ก ประเทศสหรัฐอเมริกา โดยทุกประเทศสามารถเสนอตัวเพื่อนำเสนอรายงานหรือไม่ก็ได้

**ประการที่ห้า** – ต้องทำความเข้าใจหลักการเบื้องหลังของ SDGs เพื่อนำไปปฏิบัติได้อย่างถูกต้อง เป้าหมายการพัฒนาที่ยั่งยืน (SDGs) เป็นเป้าหมายที่เน้นการพัฒนาที่ครอบคลุม (Inclusive) มุ่งการเปลี่ยนแปลง (Transformative) และบูรณาการ (Integrated) ที่ทุกประเทศต่างมีโจทย์ที่จะต้องนำไปปฏิบัติไม่ใช่เฉพาะแค่ประเทศยากจน (Universal) แต่ในขณะเดียวกันก็เน้นการนำไปปฏิบัติและแก้ปัญหาในระดับท้องถิ่น (Locally-focused) ซึ่งหมายถึงว่า แม้เป้าหมายทั้งหมดจะแบ่งออกเป็น 17 เป้าหมาย แต่การพิจารณาและดำเนินการจะต้องเป็นไปอย่างบูรณาการ เห็นความเชื่อมโยง (Interlinkage) มุ่งผลลัพธ์ (Outcome-based) และให้ความสำคัญกับคนกลุ่มที่เปราะบาง (Vulnerable people) คนยากจน และคนกลุ่มต่าง ๆ ที่มักถูกทิ้งไว้ข้างหลัง และแม้ว่า SDGs จะเป็นเป้าหมายระดับโลกแต่การนำ SDGs ไปปรับให้เหมาะกับบริบทของพื้นที่ (Localization of the SDGs) เป็นเรื่องสำคัญ จึงต้องให้ท้องถิ่นมีความเป็นเจ้าของ และร่วมผลักดัน มีการให้ความหมายแก่เป้าประสงค์ (Targets) และตัวชี้วัด (Indicators) ที่เหมาะสมกับบริบทท้องถิ่น โดยหลักการการขับเคลื่อน SDGs ควรเป็นกระบวนการที่เริ่มจากฐานรากขึ้นสู่ระดับนโยบาย (Bottom-Up) และมีองค์กรปกครองส่วนท้องถิ่นเป็นผู้มีบทบาทหลักในการนำ SDGs ไปปฏิบัติ

**ประการที่หก** – ในทางปฏิบัติ SDGs มีฐานะเป็นเครื่องมืออื่น นอกเหนือจากการเป็นตัวชี้วัดสถานการณ์ความยั่งยืน เช่น

- **SDGs ในฐานะที่เป็นคำศัพท์การพัฒนาที่ใช้ร่วมกัน:** SDGs กลายเป็นคำศัพท์ในการพัฒนาที่ใช้ร่วมกันในทุกระดับ ทั้งระดับโลกไปจนถึงระดับท้องถิ่น เอื้อให้ทุกพื้นที่ในโลกสามารถเรียนรู้จากกันและกันได้ ชุมชนในไทยที่ประสบความสำเร็จในการพัฒนาบางประเด็นจะไม่ได้เป็นเพียงตัวอย่างให้ชุมชนในประเทศไทยเท่านั้น แต่เป็นตัวอย่างให้แก่ระดับโลกด้วย



- **SDGs ในฐานะที่เป็น Action Framework:** SDGs สามารถถูกใช้เป็นกรอบแนวคิดที่ใช้ในการทบทวนอนาคตของท้องถิ่น งานที่ทำกันอยู่ในปัจจุบัน ปัญหาที่เผชิญ และใช้เป็นกรอบในการกำหนดทิศทางในอนาคตของท้องถิ่นอย่างบูรณาการและยั่งยืน
  - **SDGs ในฐานะที่เป็นเครื่องมือในการต่อรอง :** เนื่องจากภาครัฐทุกประเทศให้คำมั่นกับวาระการพัฒนา 2030 ในภาคเอกชน โดยเฉพาะภาคเอกชนขนาดใหญ่ก็อยู่ภายใต้กฎกติกาและการชี้วัดที่มี SDGs เป็นองค์ประกอบสำคัญ ดังนั้น ภาคประชาสังคมและคนกลุ่มต่าง ๆ สามารถใช้ SDGs เป็นเครื่องมือในการเจรจาต่อรองเพื่อสร้างความร่วมมือในการพัฒนา และ/หรือสะกัดเตือนเมื่อเริ่มเห็นการดำเนินการที่ออกนอกกลุ่มนอกทางไปจาก SDGs ได้
- ที่มา : <https://www.sdgmovement.com/intro-to-sdgs/>

## เป้าหมายและเป้าประสงค์การพัฒนาที่ยั่งยืน

เป้าหมาย	สัญลักษณ์	#	เป้าประสงค์
1. ยุติความยากจนทุกรูปแบบในทุกที่ (End poverty in all its forms everywhere)		1.1	ภายในปี 2573 ขจัดความยากจนขั้นรุนแรงทั้งหมด ซึ่งในปัจจุบันวัดจากคนที่มีความยากจนรายวันต่ำกว่า \$1.25 ต่อวัน
		1.2	ภายในปี 2573 ลดสัดส่วน ชาย หญิง และเด็ก ในทุกช่วงวัย ที่อยู่ภายใต้ความยากจนในทุกมิติ ตามนิยามของแต่ละประเทศ ให้ลดลงอย่างน้อยครึ่งหนึ่ง
		1.3	ดำเนินการให้เป็นผลตามระบบและมาตรการคุ้มครองทางสังคมที่เหมาะสมของแต่ละประเทศ และให้ครอบคลุมถึงกลุ่มที่ยากจนและเปราะบางภายในปี 2573
		1.4	ภายในปี 2573 สร้างหลักประกันว่าชายและหญิงทุกคน โดยเฉพาะที่ยากจนและเปราะบาง มีสิทธิเท่าเทียมกันในทรัพยากรทางเศรษฐกิจ รวมถึงการเข้าถึงบริการขั้นพื้นฐาน การเป็นเจ้าของและควบคุมเหนือที่ดินและอสังหาริมทรัพย์ในรูปแบบอื่น มรดกทรัพยากรธรรมชาติ เทคโนโลยีใหม่ที่เหมาะสม และบริการทางการเงิน ซึ่งรวมถึงระบบการเงินระดับฐานราก (microfinance)
		1.5	ภายในปี 2573 สร้างภูมิคุ้มกัน และลดการเปิดรับและความเปราะบางต่อเหตุรุนแรงที่เกี่ยวข้องกับภูมิอากาศ และภัยพิบัติทางเศรษฐกิจ สังคมและสิ่งแวดล้อม ให้กับผู้ที่ยากจนและอยู่ในสถานการณ์เปราะบาง
		1.a.1	สร้างหลักประกันว่าจะมีการระดมทรัพยากรอย่างมีนัยสำคัญจากแหล่งที่หลากหลาย รวมไปถึงการยกระดับความร่วมมือเพื่อการพัฒนา เพื่อที่จะจัดให้มีแนวทางที่เพียงพอและคาดเดาได้ แก่ประเทศกำลังพัฒนา โดยเฉพาะอย่างยิ่ง ประเทศพัฒนาน้อยที่สุด ในการดำเนินงานตามแผนงานและนโยบายเพื่อยุติความยากจนในทุกมิติ
		1.b.1	สร้างกรอบนโยบายที่เหมาะสมในระดับประเทศ ระดับภูมิภาค และระดับนานาชาติ บนฐานของยุทธศาสตร์การพัฒนาที่สนับสนุนความยากจน (pro-poor) และคำนึงถึงความละเอียดอ่อนเชิงเพศภาวะ (gender-sensitive) เพื่อจะสนับสนุนการเร่งการลงทุนเพื่อปฏิบัติการขจัดความยากจน

2. ยุติความหิวโหย  
 บรรลุความมั่นคงทาง  
 อาหารและยกระดับ  
 โภชนาการ และส่งเสริม  
 เกษตร กรรมที่ยั่งยืน  
 (End hunger, achieve  
 food security and  
 improved nutrition  
 and promote  
 sustainable  
 agriculture)



- 2.1 ยุติความหิวโหยและสร้างหลักประกันให้ทุกคนโดยเฉพาะ  
 คนที่ยากจนและอยู่ในภาวะเปราะบาง อันรวมถึงทารก ได้  
 เข้าถึงอาหารที่ปลอดภัย มีโภชนาการ และเพียงพอตลอด  
 ทั้งปี ภายในปี 2573
- 2.2 ยุติภาวะทุพโภชนาการทุกรูปแบบและแก้ไขปัญหาความ  
 ต้องการสารอาหารของหญิงวัยรุ่น หญิงตั้งครรภ์และให้นม  
 บุตร และผู้สูงอายุ ภายในปี 2573 รวมถึงบรรลุเป้าหมาย  
 ที่ตกลงร่วมกันระหว่างประเทศว่าด้วยภาวะแคระแกร็น  
 และผอมแห้งในเด็กอายุต่ำกว่า 5 ปี ภายในปี 2568
- 2.3 เพิ่มผลิตภาพทางการเกษตรและรายได้ของผู้ผลิตอาหาร  
 รายเล็ก โดยเฉพาะผู้หญิง คนพื้นเมือง เกษตรแบบ  
 ครอบครั้ว คนเลี้ยงปศุสัตว์ ชาวประมง ให้เพิ่มขึ้นเป็น 2  
 เท่า โดยรวมถึงการเข้าถึงที่ดินและทรัพยากรและปัจจัย  
 นำเข้าในการผลิต ความรู้ บริการทางการเงิน ตลาด และ  
 โอกาสสำหรับการเพิ่มมูลค่าและการจ้างงานนอกฟาร์ม  
 อย่างปลอดภัยและเท่าเทียม ภายในปี 2573
- 2.4 สร้างหลักประกันระบบการผลิตที่ยั่งยืนและสามารถนำไป  
 ปรับใช้ในระบบการเกษตรที่สามารถเพิ่มผลผลิตและการ  
 ผลิตได้ ที่ช่วยรักษาระบบนิเวศน์ ที่เพิ่มความเข้มแข็งใน  
 การรับมือกับการเปลี่ยนแปลงสภาพภูมิอากาศ สภาพ  
 อากาศที่รุนแรง ความแห้งแล้ง น้ำท่วม และภัยพิบัติอื่นๆ  
 ที่จะทำให้เกิดการเปลี่ยนแปลงต่อคุณภาพพื้นที่และดิน  
 ภายในปี 2573
- 2.5 คงความหลากหลายทางพันธุกรรมของเมล็ดพันธุ์พืชที่ใช้  
 เพาะปลูก สัตว์ในไร่นาและที่เลี้ยงตามบ้านเรือน และชนิด  
 พันธุ์ตามธรรมชาติที่เกี่ยวข้องกับพืชและสัตว์เหล่านั้น  
 รวมถึงให้มีธนาคารเมล็ดพันธุ์และพืชที่มีการจัดการที่ดี  
 และมีความหลากหลาย ทั้งในระดับประเทศ ระดับภูมิภาค  
 และระดับนานาชาติ และสร้างหลักประกันว่าจะมีการ  
 เข้าถึงและแบ่งปันผลประโยชน์ที่เกิดจากการใช้ทรัพยากร  
 ทางพันธุกรรมและองค์ความรู้ท้องถิ่นที่เกี่ยวข้องอย่างเป็น  
 ธรรมและเท่าเทียม ตามที่ตกลงกันระหว่างประเทศ  
 ภายในปี 2573
- 2.a เพิ่มการลงทุนตลอดจนการยกระดับความร่วมมือระหว่าง  
 ประเทศในเรื่องโครงสร้างพื้นฐานในชนบท การวิจัยเกษตร  
 และการขยายบริการ การพัฒนาเทคโนโลยี และการ  
 ทำธนาคารยีนของพืชและสัตว์ เพื่อยกระดับขีด

		ความสามารถในการผลิตสินค้าเกษตรในประเทศกำลังพัฒนา โดยเฉพาะอย่างยิ่งในประเทศพัฒนาน้อยที่สุด
		2.b แก้ไขและป้องกันการกีดกันและการบิดเบือนทางการค้าในตลาดเกษตรโลก รวมถึงทางการจัดการอุดหนุนสินค้าเกษตรเพื่อการส่งออกทุกรูปแบบและมาตรการเพื่อการส่งออกทุกแบบที่ให้ผลในลักษณะเดียวกัน โดยให้เป็นไปตามอาณัติของรอบการพัฒนาโดฮา
		2.c เลือกใช้มาตรการที่สร้างหลักประกันได้ว่าตลาดโลกมีอาหารและตลาดอนุพันธ์สามารถทำงานได้อย่างเหมาะสมและอำนวยความสะดวกในการเข้าถึงข้อมูลของตลาดและข้อมูลสำรองอาหารได้อย่างทันการณ เพื่อจำกัดความผันผวนของราคาอาหารที่รุนแรง
3. สร้างหลักประกันว่าคนมีชีวิตที่มีสุขภาพดีและส่งเสริมสวัสดิภาพสำหรับทุกคนในทุกวัย (Ensure healthy lives and promote well-being for all at all ages)		3.1 ลดอัตราการตายของมารดาทั่วโลกให้ต่ำกว่า 70 ต่อการเกิดมีชีพ 1 แสนคน ภายในปี 2573
		3.2 ยุติการตายที่ป้องกันได้ของทารกแรกเกิดและเด็กอายุต่ำกว่า 5 ปี โดยทุกประเทศมุ่งลดอัตราการตายในทารกถึงต่ำถึง 12 คน ต่อ การเกิดมีชีพ 1,000 คน และลดอัตราการตายในเด็กอายุต่ำกว่า 5 ปี ลงให้ต่ำถึง 25 คน ต่อการเกิดมีชีพ 1,000 คน ภายในปี 2573
		3.3 ยุติการแพร่กระจายของเอชไอวี วัณโรค มาลาเรีย และโรคเขตร้อนที่ถูกละเลย และต่อสู้กับโรคดื้อยาต้านจุลชีพ โรคติดต่อทางน้ำ และโรคติดต่ออื่นๆ ภายในปี 2573
		3.4 ลดการตายก่อนวัยอันควรจากโรคไม่ติดต่อให้ลดลงหนึ่งในสาม ผ่านทางการป้องกันและการรักษาโรค และสนับสนุนสุขภาพจิตและความเป็นอยู่ที่ดี ภายในปี 2573
		3.5 เสริมสร้างการป้องกันและการรักษาการใช้สารในทางที่ผิด ซึ่งรวมถึงการใช้ยาเสพติดในทางที่ผิดและการใช้แอลกอฮอล์ในทางอันตราย
		3.6 ลดจำนวนการตายและบาดเจ็บจากอุบัติเหตุทางถนนทั่วโลกครึ่งหนึ่ง ภายในปี 2563
		3.7 สร้างหลักประกันว่ามีการเข้าถึงบริการ ข้อมูล การให้การศึกษาเกี่ยวกับอนามัยเจริญพันธุ์โดยถ้วนหน้า รวมถึงการวางแผนครอบครัว และการผสมผสานอนามัยเจริญพันธุ์ในยุทธศาสตร์และแผนงานระดับชาติ ภายในปี 2573
		3.8 บรรลุการมีหลักประกันสุขภาพถ้วนหน้า รวมถึงการป้องกันความเสี่ยงทางการเงิน การเข้าถึงการบริการสาธารณสุขจำเป็นที่มีคุณภาพ และเข้าถึงยาและวัคซีน

		จำเป็นที่ปลอดภัย มีประสิทธิภาพ มีคุณภาพ และมีราคาที่สามารถซื้อหาได้
3.9		ลดจำนวนการตายและการเจ็บป่วยจากสารเคมีอันตรายและจากมลพิษและการปนเปื้อนทางอากาศ น้ำ และดินให้ลดลงอย่างมาก ภายในปี 2573
3.a		เสริมการดำเนินงานของกรอบอนุสัญญาขององค์การอนามัยโลกว่าด้วยการควบคุมยาสูบในทุกประเทศตามความเหมาะสม
3.b		สนับสนุนการวิจัยและการพัฒนาวัคซีนและยาสำหรับโรคติดต่อและไม่ติดต่อที่ส่งผลกระทบต่อประเทศกำลังพัฒนา ให้มีการเข้าถึงยาและวัคซีนจำเป็นในราคาที่สามารถซื้อหาได้ ตามปฏิญญาโคฮาคความตกลงว่าด้วยสิทธิในทรัพย์สินทางปัญญาที่เกี่ยวกับการค้าและการสาธารณสุข ซึ่งเน้นย้ำสิทธิสำหรับประเทศกำลังพัฒนาที่จะใช้บทบัญญัติในความตกลงว่าด้วยสิทธิในทรัพย์สินทางปัญญาที่เกี่ยวกับการค้าอย่างเต็มที่ในเรื่องการผ่อนปรนเพื่อจะปกป้องสุขภาพสาธารณะและโดยเฉพาะการเข้าถึงยาโดยถ้วนหน้า
3.c		เพิ่มการใช้เงินที่เกี่ยวข้องกับสุขภาพ และการสรรหา การพัฒนา การฝึกฝน และการเก็บรักษากำลังคนด้านสุขภาพในประเทศกำลังพัฒนา โดยเฉพาะอย่างยิ่งในประเทศพัฒนาน้อยที่สุดและรัฐกำลังพัฒนาที่เป็นเกาะขนาดเล็ก
3.d		เสริมขีดความสามารถสำหรับทุกประเทศ โดยเฉพาะอย่างยิ่งในประเทศกำลังพัฒนา ในเรื่องการแจ้งเตือนล่วงหน้า การลดความเสี่ยง และการบริหารจัดการความเสี่ยงด้านสุขภาพในระดับประเทศและระดับโลก
4. สร้างหลักประกันว่าทุกคนมีการศึกษาที่มีคุณภาพอย่างครอบคลุมและเท่าเทียม และสนับสนุนโอกาสในการเรียนรู้ตลอดชีวิต (Ensure inclusive and equitable quality education and promote lifelong learning		4.1 สร้างหลักประกันว่าเด็กชายและเด็กหญิงทุกคนสำเร็จ การศึกษาระดับประถมศึกษาและมัธยมศึกษาที่มีคุณภาพเท่าเทียม และไม่มีค่าใช้จ่าย นำไปสู่ผลลัพธ์ทางการเรียนที่มีประสิทธิผล ภายในปี 2573
		4.2 สร้างหลักประกันว่าเด็กชายและเด็กหญิงทุกคนเข้าถึงการพัฒนา การดูแล และการจัดการศึกษาระดับก่อนประถมศึกษา สำหรับเด็กปฐมวัยที่มีคุณภาพ ภายในปี 2573 เพื่อให้เด็กเหล่านั้นมีความพร้อมสำหรับการศึกษาระดับประถมศึกษา
		4.3 ให้ชายและหญิงทุกคนเข้าถึงการศึกษาระดับอาชีวศึกษา อุดมศึกษา รวมถึงมหาวิทยาลัยที่มีราคา

opportunities for all)

- สามารถจ่ายได้และมีคุณภาพ ภายในปี 2573
- 4.4 เพิ่มจำนวนเยาวชนและผู้ใหญ่ที่มีทักษะที่จำเป็น รวมถึงทักษะทางเทคนิคและอาชีพสำหรับการจ้างงาน การมีงานที่ดี และการเป็นผู้ประกอบการ ภายในปี 2573
- 4.5 จัดความเหลื่อมล้ำทางเพศในการศึกษา และสร้างหลักประกันว่ากลุ่มที่เปราะบางซึ่งรวมถึงผู้พิการ ชนพื้นเมือง และเด็ก เข้าถึงการศึกษและการฝึกอาชีพทุกระดับอย่างเท่าเทียม ภายในปี 2573
- 4.6 สร้างหลักประกันว่าเยาวชนทุกคนและผู้ใหญ่ในสัดส่วนสูง ทั้งชายและหญิง สามารถอ่านออกเขียนได้และคำนวณได้ ภายในปี 2573
- 4.7 สร้างหลักประกันว่าผู้เรียนทุกคนได้รับความรู้และทักษะที่จำเป็นสำหรับส่งเสริมการพัฒนาอย่างยั่งยืน รวมไปถึง การศึกษาสำหรับการพัฒนาอย่างยั่งยืนและการมีวิถีชีวิตที่ยั่งยืน สิทธิมนุษยชน ความเสมอภาคระหว่างเพศ การส่งเสริมวัฒนธรรมแห่งความสงบสุขและไม่ใช้ความรุนแรง การเป็นพลเมืองของโลก และความนิยมในความหลากหลายทางวัฒนธรรมและในส่วนของวัฒนธรรมต่อการพัฒนาที่ยั่งยืน ภายในปี 2573
- 4.a สร้างและยกระดับอุปกรณ์และเครื่องมือทางการศึกษาที่อ่อนไหวต่อเด็ก ผู้พิการ และเพศภาวะ และให้มีสภาพแวดล้อมทางการเรียนรู้ที่ปลอดภัย ปราศจากความรุนแรง ครอบคลุมและมีประสิทธิผลสำหรับทุกคน
- 4.b ขยายจำนวนทุนการศึกษาในทั่วโลกที่ให้สำหรับประเทศกำลังพัฒนาโดยเฉพาะประเทศพัฒนาน้อยที่สุด รัฐกำลังพัฒนาที่เป็นเกาะขนาดเล็ก และประเทศในแอฟริกา ในการสมัครเข้าศึกษาต่อในระดับอุดมศึกษา รวมถึงการฝึกอาชีพ และโปรแกรมด้านเทคโนโลยีสารสนเทศและการสื่อสาร ด้านเทคนิค วิศวกรรม และวิทยาศาสตร์ในประเทศพัฒนาแล้วและประเทศกำลังพัฒนาอื่นๆ ภายในปี 2563
- 4.c เพิ่มจำนวนครูที่มีคุณภาพ รวมถึงการดำเนินการผ่านทางความร่วมมือระหว่างประเทศในการฝึกอบรมครูในประเทศกำลังพัฒนา เฉพาะอย่างยิ่งในประเทศพัฒนาน้อยที่สุด และรัฐกำลังพัฒนาที่เป็นเกาะขนาดเล็ก ภายในปี 2573

5. บรรลุความเสมอภาค

5 GENDER EQUALITY



5.1 ยุติการเลือกปฏิบัติทุกรูปแบบที่มีต่อผู้หญิงและเด็กหญิงใน

ระหว่างเพศและให้ อำนาจของผู้หญิงและ เด็กหญิงทุกคน (Achieve gender equality and empower all women and girls)		ทุกที่ 5.2 จัดความรุนแรงทุกรูปแบบที่มีต่อผู้หญิงและเด็กหญิงทั้ง ในที่สาธารณะและที่รโหฐาน รวมถึงการค้ามนุษย์ การ กระทำทางเพศ และการแสวงประโยชน์ในรูปแบบอื่น 5.3 จัดแนวปฏิบัติที่เป็นภัยทุกรูปแบบ อาทิ การแต่งงานใน เด็กก่อนวัยอันควรโดยการบังคับ และการทำลายอวัยวะ เพศหญิง 5.4 ยอมรับและให้คุณค่าต่อการดูแลและการทำงานบ้านแบบ ไม่ได้รับค่าจ้าง โดยจัดเตรียมบริการสาธารณะ โครงสร้าง พื้นฐานและนโยบายการคุ้มครองทางสังคมให้ และ สนับสนุนความรับผิดชอบร่วมกันภายในครัวเรือนและ ครอบครัว ตามความเหมาะสมของแต่ละประเทศ 5.5 สร้างหลักประกันว่าผู้หญิงจะมีส่วนร่วมอย่างเต็มที่และมี ประสิทธิผลและมีโอกาสที่เท่าเทียมในการเป็นผู้นำในทุก ระดับของการตัดสินใจในทางการเมือง เศรษฐกิจ และภาค สาธารณะ 5.6 สร้างหลักประกันว่าจะมีการเข้าถึงสุขภาพทางเพศและ อนามัยเจริญพันธุ์และสิทธิการเจริญพันธุ์โดยถ้วนหน้า ตามที่ตกลงในแผนปฏิบัติการของการประชุมนานาชาติว่า ด้วยประชากรและการพัฒนา และแผนปฏิบัติการปักกิ่ง และเอกสารผลลัพธ์ของการประชุมทบทวนเหล่านั้น 5.a ดำเนินการปฏิรูปเพื่อให้ผู้หญิงมีสิทธิที่เท่าเทียมใน ทรัพยากรทางเศรษฐกิจ รวมทั้ง การเข้าเป็นเจ้าของที่ดิน การควบคุมที่ดินและทรัพย์สินในรูปแบบอื่น การบริการ ทางการเงิน การรับมรดก และทรัพยากรธรรมชาติ ตาม กฎหมายของประเทศ 5.b เพิ่มพูนการใช้เทคโนโลยี โดยเฉพาะเทคโนโลยีสารสนเทศ และการสื่อสารเพื่อส่งเสริมการให้อำนาจแก่ผู้หญิง 5.c เลือกใช้และเสริมความเข้มแข็งแก่นโยบายที่ดีและ กฎระเบียบที่บังคับใช้ได้ เพื่อส่งเสริมความเสมอภาค ระหว่างเพศและการให้อำนาจแก่ผู้หญิงและเด็กหญิงทุก คนในทุกระดับ
6. สร้างหลักประกัน เรื่องน้ำและการ สุขาภิบาลให้มีการ จัดการอย่างยั่งยืน และมี สภาพพร้อมใช้สำหรับ		6.1 บรรลุเป้าหมายการให้ทุกคนเข้าถึงน้ำดื่มที่ปลอดภัยและมี ราคาที่สามารถซื้อหาได้ ภายในปี 2573 6.2 บรรลุเป้าหมายการให้ทุกคนเข้าถึงสุขอนามัยที่พอเพียง และเป็นธรรม และยุติการขับถ่ายในที่โล่ง โดยให้ความ สนใจเป็นพิเศษต่อความต้องการของผู้หญิง เด็กหญิง และ

<p>ทุกคน (Ensure availability and sustainable management of water and sanitation for all)</p>		<p>กลุ่มที่อยู่ใต้สถานะการณ์ที่เปราะบาง ภายในปี 2573</p> <p>6.3 ปรับปรุงคุณภาพน้ำ โดยการลดมลพิษ ขจัดสารพิษ และลดการปล่อยสารเคมีอันตรายและวัสดุอันตราย ลดสัดส่วนน้ำเสียที่ไม่ผ่านกระบวนการลงครึ่งหนึ่ง และเพิ่มการนำกลับมาใช้ใหม่และการใช้ซ้ำที่ปลอดภัยอย่างยั่งยืนทั่วโลก ภายในปี 2573</p> <p>6.4 เพิ่มประสิทธิภาพการใช้น้ำในทุกภาคส่วนและสร้างหลักประกันว่าจะมีการใช้น้ำและจัดหาน้ำที่ยั่งยืน เพื่อแก้ไขปัญหาการขาดแคลนน้ำ และลดจำนวนประชาชนที่ประสบความทุกข์จากการขาดแคลนน้ำ ภายในปี 2573</p> <p>6.5 ดำเนินการบริหารจัดการทรัพยากรน้ำแบบองค์รวมในทุกระดับ รวมถึงผ่านทางความร่วมมือระหว่างเขตแดนตามความเหมาะสม ภายในปี 2573</p> <p>6.6 ปกป้องและฟื้นฟูระบบนิเวศที่เกี่ยวข้องกับแหล่งน้ำ รวมถึงภูเขา ป่าไม้ พื้นที่ชุ่มน้ำ แม่น้ำ ชั้นหินอุ้มน้ำ และทะเลสาบ ภายในปี 2563</p> <p>6.a ขยายความร่วมมือระหว่างประเทศและการสนับสนุนการเสริมสร้างขีดความสามารถให้แก่ประเทศกำลังพัฒนาในกิจกรรมและแผนงานที่เกี่ยวข้องกับน้ำและสุขอนามัยซึ่งรวมถึงด้านการเก็บน้ำ การขจัดเกลือ การใช้น้ำอย่างมีประสิทธิภาพ การจัดการน้ำเสีย เทคโนโลยีการนำน้ำกลับมาใช้ใหม่</p> <p>6.b สนับสนุนและเพิ่มความเข้มแข็งในการมีส่วนร่วมของชุมชนท้องถิ่นในการพัฒนาการจัดการน้ำและสุขอนามัย</p>
<p>7. สร้างหลักประกันว่าทุกคนเข้าถึงพลังงานสมัยใหม่ในราคาที่สามารถซื้อหาได้ เชื่อถือได้ และยั่งยืน (Ensure access to affordable, reliable, sustainable and modern energy for all)</p>		<p>7.1 สร้างหลักประกันว่ามีการเข้าถึงการบริการพลังงานสมัยใหม่ในราคาที่สามารถซื้อหาได้ และเชื่อถือได้ ภายในปี 2573</p> <p>7.2 เพิ่มสัดส่วนของพลังงานทดแทนในการผสมผสานการใช้พลังงานของโลก ภายในปี 2573</p> <p>7.3 เพิ่มอัตราการปรับปรุงประสิทธิภาพการใช้จ่ายพลังงานของโลกให้เพิ่มขึ้น 2 เท่า ภายในปี 2573</p> <p>7.a ยกระดับความร่วมมือระหว่างประเทศในการอำนวยความสะดวกในการเข้าถึงการวิจัย และเทคโนโลยีพลังงานที่สะอาด โดยรวมถึงพลังงานทดแทน ประสิทธิภาพการใช้พลังงาน และเทคโนโลยีเชื้อเพลิงฟอสซิลขั้นสูงและสะอาด และสนับสนุนการลงทุนในโครงสร้างพื้นฐานด้านพลังงานและเทคโนโลยีพลังงานที่สะอาด ภายในปี 2573</p>



		<p>7.b ขยายโครงสร้างพื้นฐานและพัฒนาเทคโนโลยีสำหรับการจัดส่งบริการพลังงานที่เป็นสมัยใหม่และยั่งยืนให้โดยถ้วนหน้าในประเทศกำลังพัฒนา เฉพาะอย่างยิ่งในประเทศพัฒนาน้อยที่สุด และรัฐกำลังพัฒนาที่เป็นเกาะขนาดเล็ก ภายในปี 2573</p>
<p>8. ส่งเสริมการเติบโตทางเศรษฐกิจที่ต่อเนื่องครอบคลุม และยั่งยืน การจ้างงานเต็มที่ และมีผลผลิตภาพ และการมีงานที่สมควรสำหรับทุกคน (Promote sustained, inclusive and sustainable economic growth, full and productive employment and decent work for all)</p>		<p>8.1 ทำให้การเติบโตทางเศรษฐกิจต่อหัวประชากรมีความยั่งยืนตามบริบทของประเทศ โดยเฉพาะอย่างยิ่ง ให้ผลิตภัณฑ์มวลรวมในประเทศของประเทศพัฒนาน้อยที่สุด มีการขยายตัวอย่างน้อยร้อยละ 7 ต่อปี</p> <p>8.2 บรรลุการมีผลผลิตภาพทางเศรษฐกิจในระดับที่สูงขึ้นผ่านการทำให้หลากหลาย การยกระดับเทคโนโลยีและนวัตกรรม รวมถึงการมุ่งเน้นในภาคส่วนที่มีมูลค่าเพิ่มสูงและใช้แรงงานเข้มข้น</p> <p>8.3 ส่งเสริมนโยบายที่มุ่งเน้นการพัฒนาที่สนับสนุนกิจกรรมที่มีผลผลิตภาพ การสร้างงานที่สมควร ความเป็นผู้ประกอบการ ความสร้างสรรค์และนวัตกรรม และส่งเสริมการเกิดและการเติบโตของวิสาหกิจรายย่อย ขนาดเล็ก และขนาดกลาง ซึ่งรวมถึงผ่านทาง การเข้าถึงบริการทางการเงิน</p> <p>8.4 ปรับปรุงประสิทธิภาพการใช้ทรัพยากรของโลกในการบริโภคและการผลิตอย่างต่อเนื่อง และพยายามที่จะไม่เชื่อมโยงระหว่างการเติบโตทางเศรษฐกิจและความเสื่อมโทรมของสิ่งแวดล้อม ซึ่งเป็นไปตามกรอบการดำเนินงาน 10 ปี ว่าด้วยการผลิตและการบริโภคที่ยั่งยืนโดยมีประเทศที่พัฒนาแล้วเป็นผู้นำในการดำเนินการไปจนถึงปี 2573</p> <p>8.5 บรรลุการจ้างงานเต็มที่และมีผลผลิตภาพ และการมีงานที่สมควรสำหรับหญิงและชายทุกคน รวมถึงเยาวชนและผู้มีภาวะทุพพลภาพ และให้มีการจ่ายที่เท่าเทียมสำหรับงานที่มีคุณค่าเท่าเทียมกัน</p> <p>8.6 ลดสัดส่วนของเยาวชนที่ไม่มีงานทำ ที่ไม่มีการศึกษา และที่ไม่ได้รับการฝึกอบรม ภายในปี 2563</p> <p>8.7 ดำเนินมาตรการโดยทันทีและมีประสิทธิภาพเพื่อจัดแรงงานบังคับ ยุติความเป็นทาสสมัยใหม่และการค้ามนุษย์ และยับยั้งและกำจัดการใช้แรงงานเด็กในรูปแบบที่เลวร้ายที่สุด ซึ่งรวมถึงการเกณฑ์และการใช้ทหารเด็ก และยุติการใช้แรงงานเด็กในทุกรูปแบบในปี 2568</p> <p>8.8 ปกป้องสิทธิแรงงานและส่งเสริมสภาพแวดล้อมในการทำงานที่ปลอดภัยและมั่นคงสำหรับผู้ทำงานทุกคน รวมถึง</p>



		ผู้ทำงานต่างด้าว โดยเฉพาะหญิงต่างด้าว และผู้ทำงาน เสี่ยงอันตราย
		8.9 ออกแบบและใช้นโยบายที่ส่งเสริมการท่องเที่ยวที่ยั่งยืนที่ จะสร้างงาน และส่งเสริมวัฒนธรรมและผลิตภัณฑ์ท้องถิ่น ภายในปี 2573
		8.10 เสริมความแข็งแกร่งของสถาบันทางการเงิน ภายในประเทศเพื่อส่งเสริมและขยายการเข้าถึงการ ธนาคาร การประกัน และบริการทางการเงินแก่ทุกคน
		8.a เพิ่มความช่วยเหลือเพื่อการค้า (Aid for Trade) สำหรับประเทศกำลังพัฒนา โดยเฉพาะอย่างยิ่งในประเทศ พัฒนาน้อยที่สุด รวมถึงผ่านช่องทางของกรอบการทำงาน แบบบูรณาการสำหรับความช่วยเหลือทางวิชาการที่ เกี่ยวข้องกับการค้าแก่ประเทศพัฒนาน้อยที่สุด
		8.b พัฒนาและทำให้เกิดการดำเนินงานของยุทธศาสตร์โลก สำหรับการจ้างงานในเยาวชนและดำเนินงานตามข้อตกลง เรื่องงานของโลกขององค์การแรงงานระหว่างประเทศ ภายในปี 2563
9. สร้างโครงสร้าง พื้นฐานที่มีความทนทาน ส่งเสริมการพัฒนา อุตสาหกรรมที่ ครอบคลุมและยั่งยืน และส่งเสริมนวัตกรรม (Build resilient infrastructure, promote inclusive and sustainable industrialization and foster innovation)		9.1 พัฒนาโครงสร้างพื้นฐานที่มีคุณภาพ เชื่อถือได้ ยั่งยืนและมี ความทนทาน ซึ่งรวมถึงโครงสร้างพื้นฐานของภูมิภาคและ ที่ข้ามเขตแดน เพื่อสนับสนุนการพัฒนาทางเศรษฐกิจและ ความเป็นอยู่ที่ดีของมนุษย์ โดยมุ่งเป้าไปที่การเข้าถึงได้ใน ราคาที่สามารถจ่ายได้และเท่าเทียมสำหรับทุกคน
		9.2 ส่งเสริมการพัฒนาอุตสาหกรรมที่ครอบคลุมและยั่งยืน และภายในปี 2573 ให้เพิ่มส่วนแบ่งของอุตสาหกรรมใน การจ้างงานและผลิตภัณฑ์มวลรวมของประเทศ โดยให้ เป็นไปตามสถานะแวดล้อมของประเทศ และให้เพิ่มส่วน แบ่งขึ้นเป็น 2 เท่า ในประเทศพัฒนาน้อยที่สุด
		9.3 เพิ่มการเข้าถึงบริการทางการเงินโดยรวมถึงเครดิตในราคา ที่สามารถจ่ายได้ให้แก่อุตสาหกรรมและวิสาหกิจขนาดเล็ก โดยเฉพาะในประเทศกำลังพัฒนา และให้เพิ่มการผนวก กลุ่มเหล่านี้เข้าสู่ห่วงโซ่มูลค่าและตลาด
		9.4 ยกระดับโครงสร้างพื้นฐานและปรับปรุงอุตสาหกรรม เพื่อให้เกิดความยั่งยืน โดยเพิ่มประสิทธิภาพการใช้ ทรัพยากรและการใช้เทคโนโลยีและกระบวนการทาง อุตสาหกรรมที่สะอาดและเป็นมิตรต่อสิ่งแวดล้อมมากขึ้น โดยทุกประเทศดำเนินการตามขีดความสามารถของแต่ละ ประเทศ ภายในปี 2573

		<p>9.5 เพิ่มพูนการวิจัยทางวิทยาศาสตร์ ยกระดับขีดความสามารถทางเทคโนโลยีของภาคอุตสาหกรรมในทุกประเทศ โดยเฉพาะในประเทศกำลังพัฒนา และให้ภายในปี 2573 มีการส่งเสริมนวัตกรรมและให้เพิ่มจำนวนผู้ทำงานวิจัยและพัฒนา ต่อประชากร 1 ล้านคน และการใช้จ่ายในภาคสาธารณะและเอกชนในการวิจัยและพัฒนาให้เพิ่มมากขึ้น</p> <p>9.a อำนวยความสะดวกการพัฒนาโครงสร้างพื้นฐานที่ยั่งยืนและทนทานในประเทศกำลังพัฒนา ผ่านทางการยกระดับการสนับสนุนทางการเงิน เทคโนโลยี และด้านวิชาการให้แก่ประเทศในแอฟริกา ประเทศพัฒนาน้อยที่สุด ประเทศกำลังพัฒนาที่ไม่มีทางออกสู่ทะเล และรัฐกำลังพัฒนาที่เป็นหมู่เกาะขนาดเล็ก</p> <p>9.b สนับสนุนการพัฒนาเทคโนโลยี การวิจัย และนวัตกรรมภายในประเทศกำลังพัฒนา รวมถึงการให้มีสภาพแวดล้อมทางนโยบายที่นำไปสู่ความหลากหลายของอุตสาหกรรมและการเพิ่มมูลค่าของสินค้าโภคภัณฑ์</p> <p>9.c การเพิ่มการเข้าถึงเทคโนโลยีด้านข้อมูลและการสื่อสาร และพยายามที่จะจัดให้มีการเข้าถึงอินเทอร์เน็ตโดยถ้วนหน้าและในราคาที่สมารถจ่ายได้ สำหรับประเทศพัฒนาน้อยที่สุด ภายในปี 2563</p>
<p>10. ลดความไม่เสมอภาคภายในและระหว่างประเทศ (Reduce inequality within and among countries)</p>		<p>10.1 ให้บรรลุอย่างต่อเนื่องและคงการเติบโตของรายได้ในกลุ่มประชากรร้อยละ 40 ที่ยากจนที่สุดในอัตราที่สูงกว่าค่าเฉลี่ยของประเทศ ภายในปี 2573</p> <p>10.2 ให้อำนาจและส่งเสริมความครอบคลุมด้านสังคม เศรษฐกิจและการเมืองสำหรับทุกคน โดยไม่คำนึงถึงอายุ เพศ ความบกพร่องทางร่างกาย เชื้อชาติ ชาติพันธุ์ แหล่งกำเนิด ศาสนา หรือสถานะทางเศรษฐกิจหรืออื่นๆ ภายในปี 2573</p> <p>10.3 สร้างหลักประกันว่าจะมีโอกาสที่เท่าเทียมและลดความไม่เสมอภาคของผลลัพธ์ รวมถึงโดยการขจัดกฎหมาย นโยบาย และแนวทางปฏิบัติที่เลือกปฏิบัติ และส่งเสริมการออกกฎหมาย นโยบาย และการกระทำที่เหมาะสมในเรื่องนี้</p> <p>10.4 เลือกใช้นโยบาย โดยเฉพาะนโยบายการคลัง ค่าจ้าง และการคุ้มครองทางสังคม และให้บรรลุความเสมอภาคยิ่งขึ้นอย่างต่อเนื่อง</p>

		10.5	พัฒนากฎระเบียบและการติดตามตรวจสอบตลาดการเงินและสถาบันการเงินของโลก และเสริมความแข็งแกร่งในการดำเนินการกฎระเบียบดังกล่าว
		10.6	สร้างหลักประกันว่าจะมีตัวแทนและเสียงสำหรับประเทศกำลังพัฒนาในการตัดสินใจของสถาบันทางเศรษฐกิจและการเงินระหว่างประเทศเพิ่มมากขึ้น เพื่อให้สถาบันมีประสิทธิภาพ เชื่อถือได้ มีความรับผิดชอบ และชอบธรรมมากขึ้น
		10.7	อำนวยความสะดวกในการอพยพและเคลื่อนย้ายคนให้ เป็นไปด้วยความสงบ ปลอดภัยเป็นไปตามระเบียบ และมีความรับผิดชอบต่อ รวมถึงผ่านทาง การดำเนินงานตามนโยบายด้านการอพยพที่มีการวางแผนและการจัดการที่ดี
		10.a	ดำเนินการตามหลักการปฏิบัติที่เป็นพิเศษและแตกต่างสำหรับประเทศกำลังพัฒนา เฉพาะอย่างยิ่งประเทศพัฒนาน้อยที่สุด โดยเป็นไปตามความตกลงองค์การการค้าโลก
		10.b	สนับสนุนการให้ความช่วยเหลือเพื่อการพัฒนาอย่างเป็นทางการและการไหลของเงินซึ่งรวมถึงการลงทุนโดยตรงจากต่างประเทศ ไปยังรัฐที่มีความจำเป็นมากที่สุด โดยเฉพาะอย่างยิ่ง ประเทศกำลังพัฒนาน้อยที่สุด ประเทศในแอฟริกา รัฐกำลังพัฒนาที่เป็นเกาะขนาดเล็ก และประเทศกำลังพัฒนาที่ไม่มีทางออกสู่ทะเล โดยให้เป็นไปตามแผนและแผนงานของประเทศเหล่านั้น
		10.c	ลดค่าใช้จ่ายในการทำธุรกรรมของการส่งเงินกลับประเทศของผู้อพยพ (migrant remittance) ให้ต่ำกว่าร้อยละ 3 และจัดการชำระเงินระหว่างประเทศ (remittance corridors) ที่มีค่าใช้จ่ายสูงกว่าร้อยละ 5 ภายในปี 2573
11. ทำให้เมืองและการตั้งถิ่นฐานของมนุษย์มีความปลอดภัย ทั่วถึง พร้อมรับการเปลี่ยนแปลงและยั่งยืน (Make cities and human settlements inclusive, safe, resilient and sustainable)		11.1	สร้างหลักประกันว่าจะมีการเข้าถึงที่อยู่อาศัยและบริการพื้นฐานที่พอเพียงปลอดภัย และในราคาที่สามารถจ่ายได้ และยกระดับชุมชนแออัด ภายในปี 2573
		11.2	จัดให้มีการเข้าถึงระบบคมนาคมขนส่งที่ยั่งยืน เข้าถึงได้ ปลอดภัย ในราคาที่สามารถจ่ายได้ สำหรับทุกคน พัฒนาความปลอดภัยทางถนน โดยการขยายการขนส่งสาธารณะและคาน้ำเป็นพิเศษถึงกลุ่มคนที่อยู่ในสถานการณ์ที่เปราะบาง ผู้หญิง เด็ก ผู้มีความบกพร่องทางร่างกาย และผู้สูงอายุ ภายในปี 2573
		11.3	ยกระดับการพัฒนาเมืองและขีดความสามารถให้ครอบคลุมและยั่งยืน เพื่อการวางแผนและการบริหาร

		จัดการการตั้งถิ่นฐานของมนุษย์อย่างมีส่วนร่วม บูรณาการ และยั่งยืนในทุกประเทศ ภายในปี 2573
	11.4	เสริมความพยายามที่จะปกป้องและคุ้มครองมรดกทางวัฒนธรรมและทางธรรมชาติของโลก
	11.5	ลดจำนวนการตายและจำนวนคนที่ได้รับผลกระทบและการสูญเสียโดยตรงทางเศรษฐกิจที่เกี่ยวข้องกับผลิตภัณฑ์มวลรวมภายในประเทศของโลกที่เกิดจากภัยพิบัติ ซึ่งรวมถึงภัยพิบัติที่เกี่ยวข้องกับน้ำ โดยมุ่งเป้าปกป้องคนจนและคนที่อยู่ในสถานการณ์ที่เปราะบาง ภายในปี 2573
	11.6	ลดผลกระทบทางลบต่อสิ่งแวดล้อมต่อหัวประชากรในเขตเมือง รวมถึงการให้ความสนใจเป็นพิเศษต่อคุณภาพอากาศ และการจัดการของเสียของเทศบาล และการจัดการของเสียอื่น ๆ ภายในปี 2573
	11.7	จัดให้มีการเข้าถึงพื้นที่สาธารณะสีเขียว ที่ปลอดภัย ครอบคลุมและเข้าถึงได้ โดยถ้วนหน้า โดยเฉพาะผู้หญิง เด็ก คนชรา และผู้มีความบกพร่องทางร่างกาย ภายในปี 2573
	11.a	สนับสนุนการเชื่อมโยงทางเศรษฐกิจ สังคม และสิ่งแวดล้อมในทางบวาระหว่างพื้นที่เมือง รอบเมือง และชนบท โดยการเสริมความแข็งแกร่งของการวางแผนการพัฒนาในระดับชาติและระดับภูมิภาค
	11.b	ภายในปี 2563 เพิ่มจำนวนเมืองและกระบวนการตั้งถิ่นฐานของมนุษย์ที่เลือกใช้และดำเนินการตามนโยบายและแผนที่ยุทธศาสตร์ เพื่อนำไปสู่ความครอบคลุม ความมีประสิทธิผลการใช้ทรัพยากร การลดผลกระทบและปรับตัวต่อการเปลี่ยนแปลงสภาพภูมิอากาศ มีภูมิทัศน์ต้านต่อภัยพิบัติ และให้พัฒนาและดำเนินการตามการบริหารความเสี่ยงจากภัยพิบัติแบบองค์รวมในทุกกระดับ ให้เป็นไปตามกรอบการดำเนินงานเซนไดเพื่อการลดความเสี่ยงจากภัยพิบัติ พ.ศ.2558-2573
	11.c	สนับสนุนประเทศพัฒนาน้อยที่สุด รวมถึงผ่านทางความช่วยเหลือทางการเงินและวิชาการในการสร้างอาคารที่ยั่งยืนและทนทานโดยใช้วัสดุท้องถิ่น
12. สร้างหลักประกันให้ มีแบบแผนการผลิตและ การบริโภคที่ยั่งยืน (Ensure sustainable		12.1 ดำเนินการให้เป็นผลตามกรอบการดำเนินงานระยะ 10 ปีว่าด้วยการผลิตและการบริโภคที่ยั่งยืน ทุกประเทศนำไปปฏิบัติโดยประเทศที่พัฒนาแล้วเป็นผู้นำ โดยคำนึงถึงการพัฒนาและขีดความสามารถของประเทศกำลังพัฒนา

consumption and production patterns)	12.2 บรรลุการจัดการที่ยั่งยืนและการใช้ทรัพยากรทางธรรมชาติอย่างมีประสิทธิภาพ ภายในปี 2573
	12.3 ลดขยะเศษอาหารของโลกครึ่งหนึ่งในระดับค้าปลีกและผู้บริโภค และลดการสูญเสียอาหารจากระบวนการผลิตและห่วงโซ่อุปทาน รวมถึงการสูญเสียหลังการเก็บเกี่ยว ภายในปี 2573
	12.4 บรรลุเรื่องการจัดการสารเคมีและของเสียทุกชนิดตลอดวงจรชีวิตของสิ่งเหล่านั้นด้วยวิธีที่เป็นมิตรต่อสิ่งแวดล้อมตามกรอบความร่วมมือระหว่างประเทศที่ตกลงกันแล้ว และลดการปลดปล่อยสิ่งเหล่านั้นออกสู่อากาศ น้ำ และดินอย่างมีนัยสำคัญ เพื่อจะลดผลกระทบต่อสุขภาพของมนุษย์และสิ่งแวดล้อมให้มากที่สุด ภายในปี 2563
	12.5 ลดการเกิดของเสียโดยให้มีการป้องกัน การลดปริมาณการใช้ซ้ำ และการนำกลับมาใช้ใหม่ ภายในปี 2573
	12.6 สนับสนุนให้บริษัท โดยเฉพาะบริษัทข้ามชาติและบริษัทขนาดใหญ่ รับแนวปฏิบัติที่ยั่งยืนไปใช้ และผนวกข้อมูลด้านความยั่งยืนลงในวงจรการรายงานของบริษัทเหล่านั้น
	12.7 ส่งเสริมแนวปฏิบัติด้านการจัดซื้อจัดจ้างของภาครัฐที่ยั่งยืนตามนโยบายและการให้ลำดับความสำคัญของประเทศ
	12.8 สร้างหลักประกันว่าประชาชนในทุกแห่งมีข้อมูลที่เกี่ยวข้องและความตระหนักถึงการพัฒนาที่ยั่งยืนและวิถีชีวิตที่สอดคล้องกับธรรมชาติ ภายในปี 2573
	12.a สนับสนุนประเทศกำลังพัฒนาในการเสริมความแข็งแกร่งของขีดความสามารถด้านวิทยาศาสตร์และเทคโนโลยีที่จะขับเคลื่อนไปสู่รูปแบบการผลิตและการบริโภคที่ยั่งยืนยิ่งขึ้น
	12.b พัฒนาและดำเนินการใช้เครื่องมือเพื่อจะติดตามตรวจสอบผลกระทบของการพัฒนาที่ยั่งยืนสำหรับการท่องเที่ยวที่ยั่งยืนที่สร้างงานและส่งเสริมวัฒนธรรมและผลิตภัณฑ์ท้องถิ่น
	12.c ทำให้การอุดหนุนเชื้อเพลิงฟอสซิลที่ไร้ประสิทธิภาพและนำไปสู่การบริโภคที่สิ้นเปลืองมีความสมเหตุสมผล โดยกำจัดการบิดเบือนทางการตลาดโดยให้สอดคล้องกับภาวะแวดล้อมของประเทศ รวมถึงการปรับโครงสร้างภาษีและเลิกการอุดหนุนที่เป็นภัยเหล่านั้นในที่ยังมีการใช้อยู่ เพื่อให้สะท้อนผลกระทบต่อสิ่งแวดล้อม โดยคำนึงอย่าง

		<p>เต็มที่ตั้งใจความจำเป็นและเงื่อนไขที่เจาะจงของประเทศกำลังพัฒนาและลดผลกระทบทางลบที่อาจเกิดขึ้นที่จะมีต่อการพัฒนาของประเทศเหล่านั้นในลักษณะที่เป็นการคุ้มครองคนจนและชุมชนที่ได้รับผลกระทบ</p>
<p>13. ปฏิบัติการอย่างเร่งด่วนเพื่อต่อสู้กับการเปลี่ยนแปลงสภาพภูมิอากาศและผลกระทบที่เกิดขึ้น (Take urgent action to combat climate change and its impacts)</p>		<p>13.1 เสริมภูมิคุ้มกันและขีดความสามารถในการปรับตัวต่ออันตรายและภัยพิบัติทางธรรมชาติที่เกี่ยวข้องกับภูมิอากาศในทุกประเทศ</p> <p>13.2 บูรณาการมาตรการด้านการเปลี่ยนแปลงสภาพภูมิอากาศในนโยบาย ยุทธศาสตร์ และการวางแผนระดับชาติ</p> <p>13.3 พัฒนาการศึกษ การสร้างความตระหนักรู้ และขีดความสามารถของมนุษย์และของสถาบันในเรื่องการลดปัญหาการเปลี่ยนแปลงสภาพภูมิอากาศ การปรับตัว การลดผลกระทบ การเตือนภัยล่วงหน้า</p> <p>13.a ดำเนินการให้เกิดผลตามพันธกรณีที่ผูกมัดต่อประเทศพัฒนาแล้วซึ่งเป็นภาคีของอนุสัญญาสหประชาชาติว่าด้วยการเปลี่ยนแปลงสภาพภูมิอากาศที่มีเป้าหมายร่วมกัน ระดมทุนจากทุกแหล่งให้ได้จำนวน 1 แสนล้านเหรียญสหรัฐต่อปี ภายในปี 2563 เพื่อจะแก้ปัญหาความจำเป็นของประเทศกำลังพัฒนาในบริบทของการดำเนินการด้านการลดก๊าซเรือนกระจกที่สำคัญและมีความโปร่งใสในการดำเนินงานและทำให้กองทุน Green Climate Fund ดำเนินการอย่างเต็มที่โดยเร็วที่สุดผ่านการให้ทุน</p> <p>13.b ส่งเสริมกลไกที่จะเพิ่มขีดความสามารถในการวางแผนและการบริหารจัดการที่เกี่ยวข้องกับการเปลี่ยนแปลงสภาพภูมิอากาศอย่างมีประสิทธิภาพในประเทศพัฒนาน้อยที่สุด และให้ความสำคัญต่อผู้หญิง เยาวชน และชุมชนท้องถิ่น และชายขอบ</p>
<p>14. อนุรักษ์และใช้ประโยชน์จากมหาสมุทร ทะเลและทรัพยากรทางทะเลและทรัพยากรทางทะเลอย่างยั่งยืนเพื่อการพัฒนาที่ยั่งยืน (Conserve and sustainably use the oceans, seas and marine resources for</p>		<p>14.1 ป้องกันและลดมลพิษทางทะเลทุกประเภทอย่างมีนัยสำคัญ โดยเฉพาะจากกิจกรรมบนแผ่นดิน รวมถึงเศษซากขยะในทะเลและมลพิษจากธาตุอาหาร (nutrient pollution) ภายในปี 2568</p> <p>14.2 บริหารจัดการและปกป้องระบบนิเวศทางทะเลและชายฝั่งเพื่อหลีกเลี่ยงผลกระทบทางลบที่มีนัยสำคัญ รวมถึงโดยการเสริมภูมิคุ้มกันและปฏิบัติการเพื่อฟื้นฟู เพื่อบรรลุการมีมหาสมุทรที่มีสุขภาพดีและมีผลผลิต ภายในปี 2563</p> <p>14.3 ลดและแก้ปัญหาผลกระทบของการเป็นกรดในมหาสมุทร</p>

sustainable  
development)

- โดยรวมถึงผ่านทางการเพิ่มพูนความร่วมมือทาง  
วิทยาศาสตร์ในทุกระดับ
- 14.4 ภายในปี 2563 ให้กำกับอย่างมีประสิทธิภาพในเรื่องการเก็บ  
เกี่ยวและยุติการประมงเกินขีดจำกัด การประมงที่ผิด  
กฎหมายที่ไม่มีการรายงาน และที่ไม่มีการควบคุม และ  
แนวปฏิบัติด้านการประมงที่เป็นไปในทางทำลาย และ  
ดำเนินการให้เป็นผลตามแผนการบริหารจัดการที่อยู่บน  
ฐานวิทยาศาสตร์ เพื่อจะฟื้นฟูมวอลปลา (fish stock) ใน  
เวลาที่สั้นที่สุดที่จะเป็นไปได้ อย่างน้อยที่สุดในระดับที่  
สามารถไปถึงจุดสูงสุดที่ให้ผลตอบแทนแบบยั่งยืน  
(maximum sustainable yield) ตามคุณลักษณะทาง  
ชีววิทยาของสัตว์น้ำเหล่านั้น
- 14.5 ภายในปี 2563 อนุรักษ์พื้นที่ทางทะเลและชายฝั่งอย่าง  
น้อยร้อยละ 10 ให้เป็นไปตามกฎหมายระหว่างประเทศ  
และภายในประเทศ และอยู่บนพื้นฐานของข้อมูลทาง  
วิทยาศาสตร์ที่ดีที่สุดที่มีอยู่
- 14.6 ภายในปี 2563 ยับยั้งรูปแบบการอุดหนุนการประมง  
บางอย่างที่มีส่วนทำให้เกิดการประมงเกินขีดจำกัด ขจัด  
การอุดหนุนที่มีส่วนทำให้เกิดการประมงที่ผิดกฎหมาย ที่  
ไม่มีการรายงาน และที่ไม่มีการควบคุม และระงับการริเริ่ม  
การอุดหนุนในลักษณะดังกล่าว ตระหนักว่าการปฏิบัติที่  
เป็นพิเศษและแตกต่างที่เหมาะสมและมีประสิทธิผล  
สำหรับประเทศกำลังพัฒนาและประเทศพัฒนาน้อยที่สุด  
ควรเป็นส่วนควบในการเจรจาการอุดหนุนการประมงของ  
องค์การการค้าโลก
- 14.7 ภายในปี 2573 เพิ่มผลประโยชน์ทางเศรษฐกิจแก่รัฐกำลัง  
พัฒนาที่เป็นเกาะขนาดเล็กและประเทศพัฒนาน้อยที่สุด  
จากการใช้ทรัพยากรทางทะเลอย่างยั่งยืน รวมถึงผ่าน  
ทางการบริหารจัดการอย่างยั่งยืนในเรื่องการประมง การ  
เพาะเลี้ยงสัตว์น้ำ และการท่องเที่ยว
- 14.a เพิ่มความรู้ทางวิทยาศาสตร์ พัฒนาขีดความสามารถใน  
การวิจัย และถ่ายทอดเทคโนโลยีทางทะเล โดยคำนึงถึง  
หลักเกณฑ์และแนวปฏิบัติเกี่ยวกับการถ่ายทอดเทคโนโลยี  
ทางทะเลของคณะกรรมการสมุทรศาสตร์ระหว่าง  
รัฐบาล เพื่อจะพัฒนาคุณภาพมหาสมุทรและเพิ่มพูนให้  
ความหลากหลายทางชีวภาพในทะเลมีส่วนสนับสนุนการ  
พัฒนาของประเทศกำลังพัฒนามากขึ้น เฉพาะอย่างยิ่งใน



		รัฐกำลังพัฒนาที่เป็นเกาะขนาดเล็กและประเทศพัฒนา น้อยที่สุด
	14.b	จัดให้มีการเข้าถึงทรัพยากรทางทะเลและตลาดสำหรับ ชาวประมงพื้นบ้านรายเล็ก
	14.c	เพิ่มพูนการอนุรักษ์และการใช้มหาสมุทรและทรัพยากร เหล่านั้นอย่างยั่งยืน โดยการดำเนินการให้เกิดผลตาม กฎหมายระหว่างประเทศตามที่สะท้อนใน UNCLOS ซึ่ง เป็นกรอบทางกฎหมายสำหรับการอนุรักษ์และการใช้ มหาสมุทรและทรัพยากรเหล่านั้นอย่างยั่งยืน ตามที่ระบุใน ย่อหน้าที่ 158 ของเอกสาร The Future We Want
15. ปกป้อง ป่าไม้ และ สนับสนุนการใช้ระบบ นิเวศบนบกอย่างยั่งยืน จัดการป่าไม้อย่างยั่งยืน ต่อสู้การกลายสภาพเป็น ทะเลทราย หยุดการ เสื่อมโทรมของที่ดินและ ฟื้นฟูสภาพกลับมาใหม่ และหยุดการสูญเสีย ความหลากหลายทาง ชีวภาพ (Protect, restore and promote sustainable use of terrestrial ecosystems, sustainably manage forests, combat desertification, and halt and reverse land degradation and halt biodiversity loss)		15.1 สร้างหลักประกันว่าจะมีการอนุรักษ์ การฟื้นฟู และการใช้ ระบบนิเวศบนบกและในน้ำจืดในแผ่นดินรวมทั้งบริการ ทางระบบนิเวศอย่างยั่งยืน เฉพาะอย่างยิ่ง ป่าไม้ พื้นที่ชุ่ม น้ำ ภูเขาและเขตแห้งแล้ง โดยเป็นไปตามข้อบังคับภายใต้ ความตกลงระหว่างประเทศ ภายในปี 2563
	15.2	ส่งเสริมการดำเนินการด้านการบริหารจัดการป่าไม้ทุก ประเภทอย่างยั่งยืน หยุดยั้งการตัดไม้ทำลายป่า ฟื้นฟูป่าที่ เสื่อมโทรม และเพิ่มการปลูกป่าและฟื้นฟูป่าทั่วโลก ภายในปี 2563
	15.3	ต่อสู้การกลายสภาพเป็นทะเลทราย ฟื้นฟูแผ่นดินที่เสื่อม โทรม รวมถึงแผ่นดินที่ได้รับผลกระทบจากการกลายสภาพ เป็นทะเลทราย ความแห้งแล้ง และอุทกภัย และพยายาม ที่จะบรรลุถึงโลกที่ไร้ความเสื่อมโทรมของที่ดิน ภายในปี 2573
	15.4	สร้างหลักประกันว่าจะมีการอนุรักษ์ระบบนิเวศภูเขาและ ความหลากหลายทางชีวภาพของระบบนิเวศเหล่านั้น เพื่อ จะเพิ่มพูนขีดความสามารถของระบบนิเวศเหล่านั้นที่จะให้ ผลประโยชน์อันสำคัญต่อการพัฒนาที่ยั่งยืน ภายในปี 2573
	15.5	ปฏิบัติมาตรการที่จำเป็นและเร่งด่วนเพื่อลดการเสื่อมโทรม ของถิ่นที่อยู่ตามธรรมชาติ หยุดยั้งการสูญเสียความ หลากหลายทางชีวภาพ และภายในปี 2563 จะปกป้อง และป้องกันการสูญพันธุ์ของชนิดพันธุ์ที่ถูกคุกคาม
	15.6	สร้างหลักประกันว่าจะมีการแบ่งปันผลประโยชน์ที่เกิดจาก การใช้ประโยชน์ทรัพยากรพันธุกรรมอย่างเท่าเทียมและ ยุติธรรม และส่งเสริมการเข้าถึงทรัพยากรเหล่านั้นอย่าง เหมาะสม

		<p>15.7 ปฏิบัติการอย่างเร่งด่วนเพื่อจะยุติการค้าและการขนย้ายชนิดพันธุ์พืชและสัตว์คุ้มครอง และแก้ปัญหาทั้งอุปสงค์และอุปทานต่อผลิตภัณฑ์สัตว์ป่าที่ผิดกฎหมาย</p> <p>15.8 นำมาตรการมาใช้เพื่อป้องกันการนำเข้าและลดผลกระทบของชนิดพันธุ์ต่างถิ่นที่รุกรายในระบบนิเวศบกและน้ำและควบคุมหรือขจัด priority species ภายในปี 2563</p> <p>15.9 บูรณาการมูลค่าของระบบนิเวศและความหลากหลายทางชีวภาพเข้าสู่การวางแผนกระบวนการพัฒนา ยุทธศาสตร์การลดความยากจน และบัญชีทั้งระดับท้องถิ่นและระดับประเทศ ภายในปี 2563</p> <p>15.a ระดมและเพิ่มทรัพยากรทางการเงินจากทุกแหล่งเพื่อการอนุรักษ์และการใช้ความหลากหลายทางชีวภาพและระบบนิเวศอย่างยั่งยืน</p> <p>15.b ระดมทรัพยากรจากทุกแหล่งและทุกระดับเพื่อสนับสนุนเงินแก่การบริหารจัดการป่าไม้อย่างยั่งยืน และจัดหาแรงจูงใจที่เหมาะสมสำหรับประเทศกำลังพัฒนาให้เกิดความก้าวหน้าในการบริหารจัดการ ซึ่งรวมถึงการอนุรักษ์และการปลูกป่า</p> <p>15.c เพิ่มพูนการสนับสนุนในระดับโลกสำหรับความพยายามที่จะต่อสู้กับการล่า การเคลื่อนย้ายชนิดพันธุ์คุ้มครอง รวมถึงโดยการเพิ่มขีดความสามารถของชุมชนท้องถิ่น</p>
<p>16. ส่งเสริมสังคมที่สงบสุขและครอบคลุม เพื่อการพัฒนาที่ยั่งยืน ให้ทุกคนเข้าถึงความยุติธรรม และสร้างสถาบันที่มีประสิทธิภาพ รับผิดชอบ และครอบคลุมในทุกระดับ (Promote peaceful and inclusive societies for sustainable development, provide access to justice for all and build effective,</p>		<p>16.1 ลดความรุนแรงทุกรูปแบบและอัตราการตายที่เกี่ยวข้องในทุกแห่งให้ลดลงอย่างมีนัยสำคัญ</p> <p>16.2 ยุติการข่มเหง การใช้หาประโยชน์อย่างไม่ถูกต้อง การค้ามนุษย์ และความรุนแรงและการทรมานทุกรูปแบบที่มีต่อเด็ก</p> <p>16.3 ส่งเสริมนิติธรรมทั้งในระดับชาติและระหว่างประเทศ และสร้างหลักประกันว่าจะมีการเข้าถึงความยุติธรรมอย่างเท่าเทียมแก่ทุกคน</p> <p>16.4 ลดการลักลอบเคลื่อนย้ายอาวุธและเงิน เสริมความแข็งแกร่งของกระบวนการติดตามและการส่งคืนสินทรัพย์ที่ถูกขโมยไป และต่อสู้กับอาชญากรรมที่จัดตั้งในลักษณะองค์กรทุกรูปแบบ ภายในปี 2573</p> <p>16.5 ลดการทุจริตในตำแหน่งหน้าที่และการรับสินบนทุกรูปแบบ</p> <p>16.6 พัฒนาสถาบันที่มีประสิทธิภาพ มีความรับผิดชอบ และโปร่งใสในทุกระดับ</p>

accountable and inclusive institutions at all levels)		16.7 สร้างหลักประกันว่าจะมีกระบวนการตัดสินใจที่มีความรับผิดชอบ ครอบคลุม มีส่วนร่วม และมีความเป็นตัวแทนที่ดี ในทุกระดับการตัดสินใจ
		16.8 ขยายและเสริมความแข็งแกร่งของการมีส่วนร่วมของประเทศกำลังพัฒนาในสถาบันโลกาภิบาล
		16.9 จัดให้มีเอกลักษณ์ทางกฎหมายสำหรับทุกคน โดยรวมถึงการให้มีสูติบัตร ภายในปี 2573
		16.10 สร้างหลักประกันว่าสาธารณชนสามารถเข้าถึงข้อมูลและมีการปกป้องเสรีภาพขั้นพื้นฐาน โดยเป็นไปตามกฎหมายภายในประเทศและความตกลงระหว่างประเทศ
		16.a เสริมความแข็งแกร่งของสถาบันระดับชาติที่เกี่ยวข้อง โดยรวมถึงกระทำผ่านทางความร่วมมือระหว่างประเทศ เพื่อสร้างขีดความสามารถในทุกระดับ โดยเฉพาะในประเทศกำลังพัฒนา เพื่อจะป้องกันความรุนแรงและต่อสู้กับการก่อการร้ายและอาชญากรรม
		16.b ส่งเสริมและบังคับใช้กฎหมายและนโยบายที่ไม่เลือกปฏิบัติ เพื่อการพัฒนาที่ยั่งยืน
17. เสริมความเข้มแข็งให้แก่กลไกการดำเนินงานและฟื้นฟูสภาพหุ้นส่วนความร่วมมือระดับโลกสำหรับการพัฒนาที่ยั่งยืน (Strengthen the means of implementation and revitalize the Global Partnership for Sustainable Development)		17.1 เสริมความแข็งแกร่งของการระดมทรัพยากรภายในประเทศ โดยรวมถึงผ่านทาง การสนับสนุนระหว่างประเทศไปยังประเทศกำลังพัฒนา เพื่อพัฒนาขีดความสามารถภายในประเทศในการเก็บภาษีและรายได้อื่นๆ ของรัฐ
		17.2 ประเทศพัฒนาแล้วจะดำเนินการให้เป็นผลตามพันธกรณีเรื่องการให้ความช่วยเหลือเพื่อการพัฒนาอย่างเป็นทางการโดยเต็มที่ โดยรวมถึงพันธกรณีที่ให้ไว้โดยประเทศพัฒนาแล้วหลายประเทศที่จะบรรลุเป้าหมายการมีสัดส่วน ODA/GNI ร้อยละ 0.7 สำหรับให้แก่ประเทศกำลังพัฒนา และมีสัดส่วน ODA/GNI ร้อยละ 0.15 ถึง 0.20 สำหรับให้แก่ประเทศพัฒนาน้อยที่สุด โดยสนับสนุนให้ผู้ให้ ODA พิจารณาตั้งเป้าหมายที่จะให้มีสัดส่วน ODA/GNI ถึงอย่างน้อยร้อยละ 0.20 สำหรับให้แก่ประเทศพัฒนาน้อยที่สุด
		17.3 ระดมทรัพยากรทางการเงินเพิ่มเติมจากแหล่งที่หลากหลายไปยังประเทศกำลังพัฒนา
		17.4 ช่วยประเทศกำลังพัฒนาในการบรรลุความยั่งยืนของหนี้ระยะยาว โดยใช้นโยบายที่ประสานงานกันที่มุ่งส่งเสริมการจัดหาเงินทุนโดยการก่อหนี้ การบรรเทาหนี้และการปรับโครงสร้างหนี้ตามความเหมาะสม และแก้ปัญหาหนี้

- 
- ต่างประเทศของประเทศที่ยากจนและมีหนี้สินในระดับสูง เพื่อลดการประสบปัญหาหนี้
- 
- 17.5 ใช้และดำเนินการให้เกิดผลตามระบอบการส่งเสริมการลงทุนสำหรับประเทศพัฒนาน้อยที่สุด
- 
- 17.6 เพิ่มพูนความร่วมมือระหว่างประเทศและในภูมิภาคแบบเหนือ-ใต้ ใต้-ใต้ และไตรภาคี และการเข้าถึงวิทยาศาสตร์ เทคโนโลยี และนวัตกรรม และยกระดับการแบ่งปันความรู้ตามเงื่อนไขที่ตกลงร่วมกัน โดยรวมถึงผ่านการพัฒนาการประสานงานระหว่างกลไกที่มีอยู่เดิมเฉพาะอย่างยิ่งในระดับของสหประชาชาติ และผ่านทางกลไกอำนวยความสะดวกด้านเทคโนโลยีของโลก
- 
- 17.7 ส่งเสริมการพัฒนา การถ่ายทอด และการเผยแพร่เทคโนโลยีที่เป็นมิตรกับสิ่งแวดล้อมให้กับประเทศกำลังพัฒนาภายใต้เงื่อนไขที่อำนวยความสะดวกแก่ประเทศกำลังพัฒนารวมทั้งตามเงื่อนไขสิทธิพิเศษตามที่ตกลงร่วมกัน
- 
- 17.8 ให้ธนาคารเทคโนโลยีและกลไกการเสริมสร้างขีดความสามารถด้านวิทยาศาสตร์ เทคโนโลยีและนวัตกรรมสำหรับประเทศพัฒนาน้อยที่สุด ทำงานได้อย่างเต็มที่ภายในปี 2560 และเพิ่มพูนการใช้เทคโนโลยีสนับสนุนที่สำคัญ
- 
- 17.9 เพิ่มพูนการสนับสนุนระหว่างประเทศสำหรับการดำเนินการด้านการเสริมสร้างขีดความสามารถที่มีประสิทธิผลและมีการตั้งเป้าในประเทศกำลังพัฒนาเพื่อสนับสนุนแผนระดับชาติที่จะดำเนินงานในทุกเป้าหมายการพัฒนาที่ยั่งยืน รวมถึงผ่านทางความร่วมมือแบบเหนือ-ใต้ ใต้-ใต้ และไตรภาคี
- 
- 17.10 ส่งเสริมระบบการค้าพหุภาคีที่เป็นสากล มีกติกา เปิดกว้าง ไม่เลือกปฏิบัติ และเสมอภาค ภายใต้องค์การการค้าโลก โดยรวมถึงผ่านการสิ้นสุดการเจรจาภายใต้วาระการพัฒนา รอบโดฮา
- 
- 17.11 เพิ่มส่วนแบ่งการส่งออกของประเทศกำลังพัฒนาในการส่งออกทั่วโลกให้สูงขึ้นอย่างมีนัยสำคัญ โดยเพิ่มส่วนแบ่งของประเทศพัฒนาน้อยที่สุดให้สูงขึ้น 2 เท่าในปี 2563
- 
- 17.12 ทำให้เกิดการดำเนินการในเวลาที่เหมาะสมในเรื่องการเข้าถึงตลาดปลอดภาษีและปลอดการจำกัดปริมาณในระยะยาวสำหรับประเทศพัฒนาน้อยที่สุด โดยให้สอดคล้องกับการตัดสินใจขององค์การการค้าโลก โดยรวม

- 
- ถึงการสร้างหลักประกันว่ากว่าด้วยแหล่งกำเนิดสินค้าที่มี การให้สิทธิพิเศษทางการค้าที่ใช้กับประเทศพัฒนาน้อย ที่สุดจะมีความโปร่งใสและเรียบง่าย และมีส่วนช่วยอำนวยความสะดวกในการเข้าถึงตลาด
- 
- 17.13 เพิ่มพูนเสถียรภาพเศรษฐกิจมหภาคของโลก โดยรวมถึง ผ่านทางการประสานงานนโยบายและความสอดคล้องเชิง นโยบาย
- 
- 17.14 ยกระดับความสอดคล้องเชิงนโยบายเพื่อการพัฒนาที่ยั่งยืน
- 
- 17.15 เคารพพื้นที่ทางนโยบายและความเป็นผู้นำของแต่ละ ประเทศที่จะสร้างและดำเนินงานตามนโยบายเพื่อการขจัด ความยากจนและการพัฒนาที่ยั่งยืน
- 
- 17.16 ยกระดับหุ้นส่วนความร่วมมือระดับโลกเพื่อการพัฒนาที่ยั่งยืน โดยร่วมเติมเต็มโดยหุ้นส่วนความร่วมมือจากภาค ส่วนที่หลากหลายซึ่งจะระดมและแบ่งปันความรู้ ความ เชี่ยวชาญ เทคโนโลยี และทรัพยากรเงิน เพื่อจะสนับสนุน การบรรลุเป้าหมายการพัฒนาที่ยั่งยืนในทุกประเทศ โดยเฉพาะในประเทศกำลังพัฒนา
- 
- 17.17 สนับสนุนการส่งเสริมหุ้นส่วนความร่วมมือระหว่างภาครัฐ ภาครัฐ-ภาคเอกชน และประชาสังคม โดยสร้างบน ประสบการณ์และกลยุทธ์ด้านทรัพยากรของหุ้นส่วน
- 
- 17.19 ต่อยอดจากข้อริเริ่มที่มีอยู่แล้วในการพัฒนาการตรวจวัด ความก้าวหน้าของการพัฒนาที่ยั่งยืนที่มีผลต่อผลิตภัณฑ์ มวลรวมภายในประเทศ และสนับสนุนการสร้างขีด ความสามารถด้านสถิติในประเทศกำลังพัฒนา ภายในปี 2573

ที่มาข้อมูล : <https://science.mahidol.ac.th/sdgs/sdgs-17/>

## 1.4 แผนพัฒนาภาค แผนพัฒนากลุ่มจังหวัด แผนพัฒนาจังหวัด

### 1.4.1 แผนพัฒนาภาคตะวันออกเฉียงเหนือ ในช่วงแผนพัฒนาเศรษฐกิจและสังคมแห่งชาติ ฉบับที่ 13 (พ.ศ. 2566-2567)

#### 1. เป้าหมายและแนวทางการพัฒนาภาค

1.1 บทบาทของภาค ภาคตะวันออกเฉียงเหนือเป็นฐานการผลิตการเกษตรทั้งข้าว อ้อยโรงงาน มันสำปะหลัง และเป็นแหล่งผลิตข้าวหอมมะลิที่ดีที่สุดของประเทศ รวมทั้งมีทำเลที่ตั้งที่มีศักยภาพเหมาะสมกับการเชื่อมโยงพื้นที่เศรษฐกิจหลักทั้งในประเทศและประเทศเพื่อนบ้าน มีทรัพยากรท่องเที่ยวที่หลากหลาย และมีสถาบันการศึกษาและสถาบันวิจัยที่มีความสามารถเฉพาะทางที่โดดเด่น แต่มีปัญหาพื้นฐานคือ คนมีปัญหาทั้งในด้านความยากจนและคุณภาพชีวิต ประสบอุทกภัยและภัยแล้งซ้ำซาก และดินคุณภาพต่ำ ดังนั้นการพัฒนาเศรษฐกิจและสังคมภาคตะวันออกเฉียงเหนือจำเป็นต้องแก้ไขปัญหาพื้นฐานโดยใช้ความรู้ เทคโนโลยี นวัตกรรม และความคิดสร้างสรรค์รวมทั้งการใช้ประโยชน์จากการเชื่อมโยงกับประเทศเพื่อนบ้าน ในการเสริมสร้างความเข้มแข็งเศรษฐกิจภายในภาคให้มีการเจริญเติบโตได้อย่างเต็มศักยภาพ

1.2 ทิศทางการพัฒนาภาค การพัฒนาภาคตะวันออกเฉียงเหนือกำหนดทิศทางการพัฒนาตามแนวคิดการเป็นฐานการผลิตของประเทศที่เป็นมิตรกับสิ่งแวดล้อม เป็นประตูเชื่อมโยงประเทศเพื่อนบ้านเพื่อสร้างโอกาสในการเพิ่มขีดความสามารถในการแข่งขันและยกระดับคุณภาพชีวิตประชาชน โดยกำหนดทิศทางการพัฒนาภาคตะวันออกเฉียงเหนือ (Northeast Direction) ที่ให้ความสำคัญกับการพัฒนา 3G ได้แก่

(1) การเป็นฐานการผลิตของประเทศที่เป็นมิตรกับสิ่งแวดล้อม (Green) เน้นส่งเสริมเกษตรปลอดภัย เกษตร อินทรีย์ ขับเคลื่อนการพัฒนาด้วยโมเดลเศรษฐกิจ BCG (เศรษฐกิจชีวภาพ เศรษฐกิจหมุนเวียน และเศรษฐกิจ สีเขียว หรือ Bio Circular Green Economy) และการบริหารจัดการนี้ อย่างยั่งยืน

(2) การเป็นประตู เชื่อมโยงประเทศเพื่อนบ้าน (Gate) ใช้โอกาสจากการเชื่อมโยงเศรษฐกิจชายแดน ระเบียงเศรษฐกิจพิเศษ พัฒนาการค้า การลงทุน การท่องเที่ยว และโลจิสติกส์ และ

(3) การเพิ่มขีดความสามารถในการแข่งขันและ ยกระดับคุณภาพชีวิตประชาชน (Growth) ใช้องค์ความรู้ เทคโนโลยี นวัตกรรม และความคิดสร้างสรรค์ในการพัฒนาพื้นที่ระเบียงเศรษฐกิจพิเศษภาคตะวันออกเฉียงเหนือ สนับสนุนการพัฒนาศูนย์กลางบริการทาง การแพทย์ พัฒนาเศรษฐกิจฐานราก ท่องเที่ยว ชุมชน และยกระดับคุณภาพชีวิตของคนทุกช่วงวัย

#### ทิศทางการพัฒนาภาคตะวันออกเฉียงเหนือตามกรอบ แผนพัฒนาภาค พ.ศ. 2566 - 2570

#### Northeastern Direction 2566-2570

เป็น "ศูนย์กลางเศรษฐกิจของภูมิภาคสู่ทศวรรษที่ 10"  
ตามแนวคิด การเป็นฐานการผลิตของประเทศที่เป็นมิตร  
กับสิ่งแวดล้อม เป็นประตูเชื่อมโยงประเทศเพื่อนบ้าน  
เพื่อสร้างโอกาสในการเพิ่มขีดความสามารถในการแข่งขัน  
และยกระดับคุณภาพชีวิตประชาชน

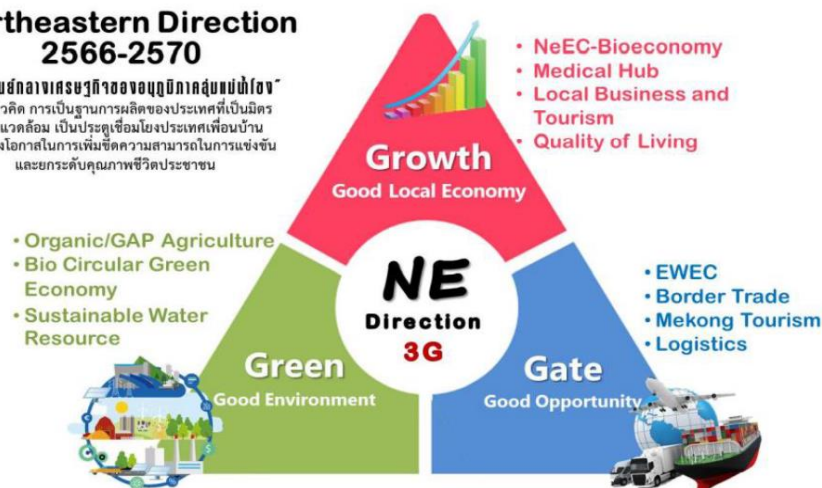

ที่มา : สำนักงานสภาพัฒนาการเศรษฐกิจและสังคมแห่งชาติ

### 1.3 เป้าหมายการพัฒนาภาค พัฒนาภาคตะวันออกเฉียงเหนือให้เป็น “ศูนย์กลางเศรษฐกิจของอนุภูมิภาคลุ่มแม่น้ำโขง”

#### 1.4 ยุทธศาสตร์การพัฒนา ประกอบด้วย ยุทธศาสตร์ ดังนี้

ยุทธศาสตร์ที่ 1 บริหารจัดการน้ำให้เพียงพอต่อการพัฒนาเศรษฐกิจและคุณภาพชีวิตอย่างยั่งยืน

ยุทธศาสตร์ที่ 2 การแก้ปัญหาความยากจนและพัฒนาคุณภาพชีวิตผู้มีรายได้น้อย เพื่อลดความเหลื่อมล้ำทางสังคม

ยุทธศาสตร์ที่ 3 สร้างความเข้มแข็งฐานเศรษฐกิจภายในควบคู่กับการแก้ปัญหาทรัพยากรธรรมชาติและสิ่งแวดล้อม

ยุทธศาสตร์ที่ 4 พัฒนาการท่องเที่ยวเชิงบูรณาการ

ยุทธศาสตร์ที่ 5 ใช้โอกาสจากการพัฒนาโครงข่ายคมนาคมขนส่งที่เชื่อมโยงพื้นที่ เศรษฐกิจหลักภาคกลางและพื้นที่เขตพัฒนาพิเศษภาคตะวันออกเฉียงเหนือ (EEC) เพื่อพัฒนาเมืองและพื้นที่ เศรษฐกิจใหม่ ๆ ของภาค

ยุทธศาสตร์ที่ 6 พัฒนาความร่วมมือและใช้ประโยชน์จากข้อตกลงกับประเทศ เพื่อนบ้านในการสร้างความเข้มแข็งทางเศรษฐกิจตามแนวชายแดนและแนวระเบียงเศรษฐกิจ

#### 1.5 ตัวชี้วัดและค่าเป้าหมาย

ตัวชี้วัด	ค่าฐาน	ค่าเป้าหมาย ๒๕๖๖ - ๒๕๗๐
1. อัตราการขยายตัวผลิตภัณฑ์ภาคตะวันออกเฉียงเหนือ (ร้อยละ)	มูลค่าผลิตภัณฑ์ภาค แบบปริมาณ ลูกโซ่ เฉลี่ยปี 2560-2563 958,492.80 ล้านบาท อัตราการขยายตัวผลิตภัณฑ์ภาค เฉลี่ยปี 2560-2563 ร้อยละ 10.5 ต่อปี	อัตราการขยายตัวผลิตภัณฑ์ภาคเฉลี่ย ร้อยละ 5.0 ต่อปี
2. สัมประสิทธิ์ความไม่เสมอภาค (Gini Coefficient) ในการกระจายรายได้ของภาคตะวันออกเฉียงเหนือ	ปี 2562 เท่ากับ 0.436	ลดลงต่ำกว่า 0.436

1.6 แนวทางการพัฒนา การกำหนดแนวทางการพัฒนาภาคตะวันออกเฉียงเหนือได้พิจารณาถึงความเชื่อมโยงกับ แผนพัฒนา ฉบับที่ 13 (พ.ศ. ๒๕๖๖ – ๒๕๗๐) พร้อมทั้งพิจารณา โอกาส ศักยภาพ ปัญหา และข้อจำกัด ของภาค เพื่อพัฒนาไปสู่การเป็น “ศูนย์กลางเศรษฐกิจของอนุภูมิภาคลุ่มแม่น้ำ โขง” โดยใช้ ความรู้ เทคโนโลยี นวัตกรรม และความคิดสร้างสรรค์ในการเสริมสร้างความเข้มแข็งของเศรษฐกิจภายในภาค ให้มีการ เจริญเติบโตได้อย่างเต็มศักยภาพ และการแสวงหาโอกาสการนำความรู้ ทุน เทคโนโลยีและนวัตกรรม มาช่วยขับเคลื่อน การพัฒนา โดยมีแนวทางการพัฒนา ดังนี้

1.6.1 พัฒนาภาคเกษตรด้วยเทคโนโลยีสมัยใหม่มุ่งสู่ฐานเศรษฐกิจชีวภาพที่มีมูลค่าสูง

ตัวชี้วัด	ค่าฐาน	ค่าเป้าหมาย ๒๕๖๖ - ๒๕๗๐
อัตราการขยายตัว ผลิตภัณฑ์ภาคเกษตร ภาค ตะวันออกเฉียงเหนือ (ร้อยละ)	มูลค่าเฉลี่ยผลิตภัณฑ์ ภาค เกษตร แบบปริมาณลูกโซ่ เฉลี่ย ปี 2560-2563 159,603.18 ล้านบาท อัตรา การขยายตัวของ ผลิตภัณฑ์ ภาคเกษตร เฉลี่ย ปี 2560- 2563 ร้อยละ 0.9 ต่อปี	อัตราการขยายตัว ผลิตภัณฑ์ ภาคเกษตร เฉลี่ยร้อยละ 5.5 ต่อปี

1) พัฒนาข้าวหอมมะลิ ทุ่งกุลาร้องไห้ ทุ่งสัมฤทธิ์ รวมทั้งพื้นที่ที่มีศักยภาพอื่นๆ ให้ได้ มาตรฐานเกษตรปลอดภัยและอินทรีย์ โดยพัฒนากระบวนการผลิต แปรรูป และจำหน่ายข้าวหอมมะลินทรีย์ ทั้งระบบให้มีความสำคัญกับการส่งเสริมการผลิตและแปรรูปโดยใช้วิทยาศาสตร์ เทคโนโลยี และนวัตกรรม ชีวภาพ เพื่อเพิ่มมูลค่าผลผลิตทางการเกษตร

2) ส่งเสริมการปรับเปลี่ยนสู่การปลูกพืชที่มีมูลค่าสูงในพื้นที่ที่มีศักยภาพ อาทิ พืชผัก ไม้ดอกไม้ประดับเมืองหนาวในพื้นที่จังหวัดเลย และสมุนไพรมะขาม ในพื้นที่เมืองสมุนไพรมะขาม ได้แก่ จังหวัดสกลนคร สุรินทร์ มหาสารคาม อำนาจเจริญ และอุดรธานีโดยจัดทำระบบข้อมูลและส่งเสริมการวิจัยและพัฒนาการแปรรูปให้มีปริมาณมากพอและมีคุณภาพตามระบบมาตรฐานการเกษตรและตามความต้องการของตลาดทั้งในและต่างประเทศ

3) ส่งเสริมการเลี้ยงโคเนื้อคุณภาพสูงให้ได้มาตรฐานเพื่อการส่งออก ในพื้นที่จังหวัด สกลนคร มุกดาหาร นครพนม นครราชสีมา และจังหวัดที่มีศักยภาพ โดยสนับสนุนการปรับปรุงพันธุ์ ส่งเสริม การปลูก แปลงหญ้าและปรับปรุงคุณภาพอาหารสัตว์ พัฒนาเทคโนโลยีการเลี้ยงและทักษะเกษตรกร รวมทั้งการจัดระบบมาตรฐานโรงฆ่าสัตว์ให้ได้มาตรฐานเพื่อการส่งออก และเพิ่มช่องทางการจำหน่ายและขยายตลาดไปสู่อาเซียน

4) พัฒนาสินค้าเกษตรโดยยึดหลักการขับเคลื่อนโมเดลเศรษฐกิจ BCG (เศรษฐกิจ ชีวภาพ เศรษฐกิจหมุนเวียน และเศรษฐกิจสีเขียว หรือ Bio Circular Green Economy) รวมถึงส่งเสริมให้ เกิดการเชื่อมโยงและถ่ายทอดเทคโนโลยีและนวัตกรรมสมัยใหม่จากภาควิชาการในการสร้างมูลค่าเพิ่มสินค้า เกษตรต่อ ยอดไปสู่อุตสาหกรรมชีวภาพ โดยให้สถาบันการศึกษาและสถาบันวิจัยในภาคมีบทบาทเป็นฐานทาง วิชาการสนับสนุนการพัฒนาเชิงพื้นที่ ใช้ประโยชน์จากโครงสร้างพื้นฐานดิจิทัลที่กระจายอยู่ทุกพื้นที่ถ่ายทอด ความรู้ และนำการวิจัยสู่การใช้ประโยชน์ในเชิงพาณิชย์

5) พัฒนาเกษตรกรรุ่นใหม่ให้เป็นเกษตรกรอัจฉริยะในยุคดิจิทัลเพื่อปรับเปลี่ยนสู่การ ผลิตเกษตร สมัยใหม่ โดยการถ่ายทอดและสนับสนุนเทคโนโลยีทางการเกษตรให้แก่เกษตรกร ควบคู่กับการใช้ เทคโนโลยีดิจิทัลและการใช้ประโยชน์จากข้อมูลในการวางแผนการปรับเปลี่ยนกระบวนการผลิตสินค้าที่ สอดคล้องกับ ความต้องการของตลาด



1.6.2 บริหารจัดการน้ำให้เพียงพอเพื่อรองรับการพัฒนาเมืองและกิจกรรมทางเศรษฐกิจ

ตัวชี้วัด	ค่าฐาน	ค่าเป้าหมาย ๒๕๖๖ - ๒๕๗๐
ประชากรที่ประสบภัยพิบัติภาคตะวันออกเฉียงเหนือ (ร้อยละ)	ประชากรที่ประสบภัยพิบัติเฉลี่ยปี 2560-2562 ร้อยละ 2.8 ต่อปี (รายงาน HAI)	ประชากรที่ประสบภัยพิบัติไม่เกินร้อยละ 2.8 ต่อปี

1) จัดหาแหล่งน้ำและขยายพื้นที่ชลประทานในพื้นที่ที่มีศักยภาพอย่างต่อเนื่องเพื่อ รองรับการเติบโตของเมืองและกิจกรรมทางเศรษฐกิจ พร้อมกับนำเทคโนโลยีสมัยใหม่มาประยุกต์ใช้ในการ บริหารจัดการน้ำให้มีประสิทธิภาพ และพัฒนาระบบส่งและกระจายน้ำให้มีประสิทธิภาพและทั่วถึง ขยายผล โครงการเกษตรทฤษฎีใหม่ และโคกหนองนา โมเดล เพื่อให้เกษตรกรรายย่อยสามารถทำการเกษตรได้ตลอดปี เป้าหมายและแนวทางการพัฒนาภาคตะวันออกเฉียงเหนือ (พ.ศ. 2566 - 2570) ๓๘

2) บริหารจัดการน้ำแบบบูรณาการเชิงลุ่มน้ำทั้งระบบเพื่อแก้ไขปัญหาอุทกภัยและ ภัยแล้ง โดยดำเนินการในระดับลุ่มน้ำให้มีความสมดุลระหว่างการใช้ น้ำทุกกิจกรรมกับปริมาณน้ำต้นทุน รวมทั้งพัฒนาแหล่งน้ำเดิมและแหล่งน้ำธรรมชาติที่เสื่อมโทรมหรือตื้นเขิน เพื่อเพิ่มปริมาณการเก็บกักน้ำ บูรณาการการทำงานของหน่วยงานต่าง ๆ และให้ประชาชนมีส่วนร่วมที่มีความโปร่งใสและตรวจสอบได้ เพื่อให้การใช้น้ำมีประสิทธิภาพ และมีการจัดทำแผนบริหารจัดการน้ำทั้งในระยะเร่งด่วนและระยะยาวเพื่อป้องกัน ความเสียหายจากอุทกภัยและภัยแล้ง

3) การจัดการคุณภาพน้ำในลำน้ำสาธารณะให้สามารถใช้ประโยชน์ในการผลิตและ การพัฒนาเมือง โดยส่งเสริมให้มีระบบบำบัดน้ำเสียรวมชุมชนในพื้นที่เมืองตามแนวลำน้ำสาธารณะ อาทิ ลำตะคองตอนล่าง ส่งเสริมให้ภาคประชาสังคมและประชาชนมีบทบาทและส่วนร่วมในการเฝ้าระวังและรักษา คุณภาพน้ำ

1.6.3 พัฒนาลิขสิทธิ์พื้นที่ถิ่นไปสู่มาตรฐานสากลเพื่อสร้างเศรษฐกิจในชุมชน

ตัวชี้วัด	ค่าฐาน	ค่าเป้าหมาย ๒๕๖๖ - ๒๕๗๐
อัตราการขยายตัวรายได้จากการ จำหน่ายสินค้าหนึ่งตำบล หนึ่ง ผลิตภัณฑ์ภาคตะวันออกเฉียงเหนือ (ร้อยละ)	รายได้จากการจำหน่ายสินค้าหนึ่งตำบล หนึ่งผลิตภัณฑ์ เฉลี่ย ปี 2560-2564 71,489.83 ล้านบาท อัตราการขยายตัวรายได้ จากการจำหน่ายสินค้า หนึ่งตำบล หนึ่งผลิตภัณฑ์ เฉลี่ยปี 2562-2564 ร้อยละ 6.7 ต่อปี	อัตราการขยายตัวรายได้จากการจำหน่ายสินค้าหนึ่งตำบล หนึ่งผลิตภัณฑ์ เฉลี่ยร้อยละ 10.00 ต่อปี

1) ยกกระดับมาตรฐานสินค้ากลุ่มอาหารท้องถิ่นให้ได้มาตรฐาน เพื่อสร้างรายได้ให้กับ ชุมชนในพื้นที่ที่มีศักยภาพ อาทิ นครราชสีมา อุบลราชธานี อุตรดิตถ์และขอนแก่น โดยส่งเสริมการผลิต วัตถุดิบท้องถิ่นให้ได้มาตรฐาน ออกแบบและพัฒนาผลิตภัณฑ์อาหารที่เชื่อมโยงกับอัตลักษณ์และวัฒนธรรม ความเป็นอยู่ของชุมชน สร้างความร่วมมือให้แก่ผู้ประกอบการและร้านอาหาร พัฒนาบรรจุภัณฑ์ตลอดจนการ ใช้เทคโนโลยีดิจิทัลส่งเสริมการขาย

2) ยกระดับมาตรฐานสินค้ากลุ่มผ้าไหม ผ้าฝ้าย ผ้าย้อมครามไปสู่การเป็นศูนย์กลาง แฟชั่นในระดับภูมิภาค โดยพัฒนาและยกระดับผลิตภัณฑ์ตลอดห่วงโซ่การผลิต สร้างคุณค่าของผ้าทออีสาน ด้วยเรื่องราวที่เชื่อมโยงกับอัตลักษณ์ ภูมิปัญญาและวัฒนธรรมการด รวงชีวิตแบบพื้นถิ่น สนับสนุนการวิจัย พัฒนาเทคโนโลยีสะอาดและนวัตกรรมเพื่อเพิ่มมูลค่าสินค้า ออกแบบผลิตภัณฑ์ให้มีความหลากหลาย ครอบคลุมทุกกลุ่มลูกค้า และทุกวัย ตลอดจนให้ความสำคัญ สาคัญด้านทรัพย์สินทางปัญญา

1.6.4 พัฒนาเมือง เขตพัฒนาเศรษฐกิจพิเศษชายแดนและเมืองชายแดน รวมทั้งพื้นที่ ระเบียบเศรษฐกิจพิเศษภาคตะวันออกเฉียงเหนือ (NeEC-Bioeconomy) ให้เป็นพื้นที่เศรษฐกิจหลักของภาค

ตัวชี้วัด	ค่าฐาน	ค่าเป้าหมาย 2566-2570
1. มูลค่าการลงทุนรวมในเขตพัฒนา เศรษฐกิจพิเศษชายแดน และพื้นที่ ระเบียบเศรษฐกิจพิเศษภาค ตะวันออกเฉียงเหนือ (ล้านบาท)	มูลค่าการลงทุน 6 จังหวัด (หนองคาย นครพนม มุกดาหาร ขอนแก่น นครราชสีมาอุดรธานี) เฉลี่ยปี 2563-2564 5,209.10 ล้านบาท	มูลค่าการลงทุนรวมในเขตพัฒนาเศรษฐกิจพิเศษชายแดนและพื้นที่ ระเบียบเศรษฐกิจพิเศษภาค ตะวันออกเฉียงเหนือ ปีละ 6,000 ล้านบาท
2. อัตราการขยายตัวมูลค่าการค้าชายแดน ภาค ตะวันออกเฉียงเหนือ (ร้อยละ)	มูลค่าการค้าชายแดน เฉลี่ยปี 2560-2564 176,040.37 ล้านบาท อัตราการขยายตัว มูลค่าการค้าชายแดน เฉลี่ยปี 2560-2564 ร้อยละ 2.9 ต่อปี	อัตราการขยายตัว มูลค่าการค้าชายแดน เฉลี่ยร้อยละ 5.0 ต่อปี

1) พัฒนาเมืองขอนแก่นและเมืองนครราชสีมาให้เป็นเมืองอัจฉริยะที่มีความน่าอยู่ โดยพัฒนาให้เป็นเมืองศูนย์กลางทางเศรษฐกิจและศูนย์กลางบริการทางการแพทย์และสุขภาพ เพื่อขับเคลื่อน การพัฒนาเศรษฐกิจในยุคดิจิทัลให้มีความสามารถในการแข่งขันในระดับนานาชาติ พัฒนาเมืองในจังหวัด มุกดาหาร หนองคาย อุดรธานี อุบลราชธานี บุรีรัมย์ ร้อยเอ็ด สกลนคร และนครพนม ให้เป็นเมืองน่าอยู่ที่เป็น ศูนย์กลางทางเศรษฐกิจ สังคมและการบริการให้กับพื้นที่โดยรอบ โดยเน้นการพัฒนาการค้าและกิจกรรมทาง เศรษฐกิจใหม่ การเกษตรมูลค่าสูง ต่อยอดจากฐานเศรษฐกิจและศิลปวัฒนธรรมที่มีในพื้นที่ เพื่อให้เกิด การกระจายความเจริญไปสู่พื้นที่โดยรอบ พัฒนาระบบโครงสร้างพื้นฐานในเมืองให้ครอบคลุมและได้มาตรฐาน เพื่อให้เพียงพอต่อความต้องการของคนทุกกลุ่ม ยกย่องคุณภาพชีวิตของประชาชนและแก้ไขปัญหาของ กลุ่มเปราะบางในเมือง รวมทั้งวางแผนเพื่อสงวนและรักษาพื้นที่สีเขียวอย่างเป็นระบบเพื่อป้องกันการรุกกล้า พื้นที่สีเขียวจากการขยายตัวของเมืองในอนาคต และส่งเสริมการใช้พลังงานอย่างมีประสิทธิภาพ

2) ส่งเสริมการพัฒนาโครงสร้างพื้นฐานและผลักดันการพัฒนาโครงข่ายคมนาคมเพื่อ เชื่อมโยงชายแดน โดยเร่งก่อสร้างสะพานมิตรภาพไทย-ลาว แห่งที่ ๕ (บึงกาฬ-บอลิคำไซ) และแห่งที่ ๖ (อุบลราชธานี-สาละวัน) พัฒนาเส้นทางใหม่เชื่อมโยงบึงกาฬ-อุดรธานีทางหลวงหมายเลข ๒๑๒ หนองคาย อุบลราชธานี ทางหลวงพิเศษระหว่างเมืองและระบบราง ตาก-นครพนม กาญจนบุรี-อุบลราชธานี หนองคาย แหลมฉับ บึงกาฬ-สุรินทร์รถไฟทางคู่ ช่วงขอนแก่น-หนองคาย ช่วงชุมทางถนนจิระ-อุบลราชธานี ทางรถไฟ สายใหม่ ช่วงบ้านไผ่-มุกดาหาร-นครพนม ช่วงนครสวรรค์-บ้านไผ่ ช่วงศรีสะเกษ-ยโสธร-ร้อยเอ็ด ช่วง อุบลราชธานี-ช่องเม็ก รถไฟความเร็วสูง และระบบขนส่งรางเบาเมืองขอนแก่นและเมืองนครราชสีมา รวมทั้ง พัฒนาพื้นที่รอบสถานีขนส่งขนาดใหญ่ เพื่อเชื่อมโยงโครงข่ายคมนาคมระหว่างไทย สปป.ลาว เวียดนาม กัมพูชา เมียนมา และจีน ให้มีความสะดวก ประหยัดเวลา และค่าใช้จ่ายในการเดินทาง

3) ส่งเสริมพัฒนาพื้นที่เขตพัฒนาเศรษฐกิจพิเศษชายแดนมุกดาหาร นครพนม และ หนองคาย รวมทั้งเมืองชายแดนให้มีความพร้อม ส ารับรองรับกิจกรรมทางเศรษฐกิจและสังคมที่เชื่อมโยงกับ ประเทศ

เพื่อนบ้าน โดยส่งเสริมและอำนวยความสะดวกในการลงทุนในอุตสาหกรรมและบริการเป้าหมาย พัฒนาด้าน และบริการ CIQ ที่ได้มาตรฐานสากล พัฒนาเมืองในพื้นที่ให้เป็นเมืองนำอยู่ที่มีการรักษาสิ่งแวดล้อม และพื้นที่ สีเขียวในเมือง สร้างความร่วมมือกับประเทศเพื่อนบ้านในการพัฒนาเศรษฐกิจและความมั่นคงใน พื้นที่ ชายแดน พัฒนาระบบบริหารจัดการแรงงานที่มีประสิทธิภาพที่เชื่อมโยงกับระบบการจ้างงานแรงงาน ต่างด้าว พร้อมทั้งเร่งรัดการดำเนินงานโครงการและมาตรการสำคัญในเขตเศรษฐกิจพิเศษชายแดน เพื่อเสริมสร้าง ความสามารถของวิสาหกิจชุมชนและภาคเอกชนในพื้นที่ผลักดันให้เกิดการเพิ่มขึ้นของขีดความสามารถในการ ผลิต และยกระดับคุณภาพชีวิตของคนในพื้นที่

4) ส่งเสริมการพัฒนาพื้นที่ระเบียงเศรษฐกิจพิเศษภาคตะวันออกเฉียงเหนือ (NeEC-Bioeconomy) ในพื้นที่จังหวัดนครราชสีมา ขอนแก่น อุดรธานี และหนองคาย ให้เกิดความเชื่อมโยง ไปยังพื้นที่ที่มีศักยภาพ ในการพัฒนาเศรษฐกิจชีวภาพ อาทิ พื้นที่ภาคเหนือตอนล่างและภาคตะวันออกเฉียงเหนือ ตอนล่าง และ เชื่อมโยงกับอนุภูมิภาคลุ่มแม่น้ำโขง โดยพัฒนาการเกษตรและการผลิตสินค้าเกษตรมูลค่าสูง พัฒนาผลิตภัณฑ์ ชีวภาพ พัฒนาโครงสร้างพื้นฐานสนับสนุนการพัฒนาการเกษตรและการผลิตผลิตภัณฑ์ ชีวภาพ พัฒนาการ ตลาด การท่องเที่ยว และการประชาสัมพันธ์ และส่งเสริมความร่วมมือของทั้ง ๔ จังหวัด รวมถึงความร่วมมือ ของภาครัฐ ภาคเอกชน ภาคประชาสังคม และสถาบันการศึกษา เพื่อให้เกิดพลังใน การขับเคลื่อนการพัฒนา พื้นที่ รวมทั้งพัฒนาพื้นที่ตามแนวระเบียงเศรษฐกิจตะวันออก-ตะวันตก (EWEC) ที่ พาดผ่านจุดตัดกับแนว ระเบียงเศรษฐกิจพิเศษภาคตะวันออกเฉียงเหนือ (NeEC-Bioeconomy) ซึ่งเป็นผลดีใน การพัฒนาเศรษฐกิจ และสังคมร่วมกันในทั้งสองแนวพื้นที่พัฒนาเศรษฐกิจ โดยส่งเสริมภาคเอกชน วิสาหกิจ ขนาดกลางและขนาด ย่อม (SMEs) และวิสาหกิจชุมชนเข้ากับห่วงโซ่คุณค่าและห่วงโซ่อุปทานในอุตสาหกรรม เป้าหมายที่สอดคล้อง กับศักยภาพของพื้นที่ ตั้งแต่ต้นทาง กลางทาง และปลายทาง พัฒนาผู้ประกอบการให้ เป็นผู้ประกอบการใน ยุคดิจิทัล เสริมสร้างความรู้ด้านดิจิทัล การเงิน การตลาดยุคใหม่ การเข้าถึงตลาดส่งออก แนวคิดโมเดล เศรษฐกิจ BCG และการใช้ประโยชน์จากความหลากหลายทางชีวภาพและทุนทางวัฒนธรรม รวมถึงการ ดำเนินธุรกิจอย่างยั่งยืนที่คำนึงถึงสิ่งแวดล้อม สังคม และธรรมาภิบาล เพื่อให้สามารถแข่งขันได้ใน ระดับสากล

5) เร่งรัดพัฒนาโครงสร้างพื้นฐานด้านดิจิทัลให้ครอบคลุมทุกพื้นที่ พร้อมทั้งสนับสนุน การใช้ ประโยชน์เทคโนโลยีดิจิทัลในการผลิตและการทำกิจกรรมทางเศรษฐกิจ ทั้งในภาคเกษตรกรรม อุตสาหกรรม ภาคบริการ และการบริการสาธารณะด้านสังคม เช่น การศึกษา และการสาธารณสุข

1.6.5 พัฒนาและส่งเสริมการท่องเที่ยวหลักและแหล่งท่องเที่ยวชุมชนให้ได้มาตรฐาน เพื่อสร้าง รายได้ให้กับชุมชน

ตัวชี้วัด	ค่าฐาน	ค่าเป้าหมาย 2566-2570
อัตราการขยายตัวรายได้จาก การท่องเที่ยว ภาค ตะวันออกเฉียงเหนือ (ร้อยละ)	รายได้จากการท่องเที่ยว เฉลี่ยปี 2560-2564 70,541.62 ล้านบาท อัตราการขยายตัวรายได้ จากการท่องเที่ยว เฉลี่ยปี 2560-2564 หดตัวร้อยละ 15.2 ต่อปี	อัตราการขยายตัวรายได้ จาก การท่องเที่ยว เฉลี่ยร้อยละ 5.0 ต่อปี

1) พัฒนาและส่งเสริมการท่องเที่ยวเชิงวัฒนธรรม ธรรมชาติและศรัทธาความเชื่อ การท่องเที่ยวเชิง อาหาร (Gastronomy Tourism) และการท่องเที่ยวเชิงสร้างสรรค์ (Creative Tourism) โดยใช้จุดเด่น หรืออัตลักษณ์ทางวัฒนธรรมเป็นจุดขาย และส่งเสริมชุมชนในการจัดกิจกรรมเชิงสร้างสรรค์ที่มี ความ หลากหลาย อาทิ ประเพณีท้องถิ่น อาหารท้องถิ่น โฆษณาประชาสัมพันธ์แก่นักท่องเที่ยวทั้งชาวไทยและ ต่างประเทศ เพื่อสร้างการรับรู้สินค้า บริการ แหล่งท่องเที่ยวที่สะท้อนอัตลักษณ์ของชุมชน และเมืองเก่า ได้แก่

เมืองเก่าบุรีรัมย์ เมืองเก่าพิมาย เมืองเก่าสุรินทร์ เมืองเก่านครราชสีมา เมืองเก่าสกลนคร และแหล่งท่องเที่ยว ชุมชนต่าง ๆ พัฒนาแบรนด์และสื่อสารความโดดเด่นของชุมชนในรูปแบบการเล่าเรื่อง (Storytelling)

2) พัฒนาและส่งเสริมการท่องเที่ยวอารยธรรมอีสานใต้ในพื้นที่จังหวัดนครราชสีมา บุรีรัมย์ สุรินทร์ ศรีสะเกษ และอุบลราชธานี โดยบูรณาการกิจกรรมแพนท่องเที่ยวในแต่ละจังหวัดให้เชื่อมโยง แหล่งท่องเที่ยว ในเขตอารยธรรมอีสานใต้ และเชื่อมโยงสู่สปป.ลาว กัมพูชา และเวียดนาม เพื่อเพิ่มระยะเวลา พักและ ค่าใช้จ่ายเฉลี่ยต่อหัวของกลุ่มนักท่องเที่ยวคุณภาพ พัฒนาสินค้าและบริการที่มีจุดเด่นหรืออัตลักษณ์ ที่สร้าง จากทุนทางวัฒนธรรม พัฒนาบุคลากรและผู้ประกอบการการท่องเที่ยววิถีใหม่ รักษามาตรฐานการ ให้บริการ จัดทำกิจกรรมการท่องเที่ยวให้ท่องเที่ยวได้ตลอดทั้งปี พัฒนาระบบโลจิสติกส์สนับสนุนนักท่องเที่ยว อย่างเป็น ระบบไปสู่แหล่งท่องเที่ยว ดูแลความปลอดภัยและสุขลักษณะให้นักท่องเที่ยว

3) พัฒนาและส่งเสริมการท่องเที่ยวริมแม่น้ำโขงเชื่อมโยงกับอนุภาคลุ่มแม่น้ำโขง ใน พื้นที่จังหวัดเลย หนองคาย บึงกาฬ นครพนม มุกดาหาร อำนาจเจริญ อุบลราชธานี และสกลนคร และพัฒนา เส้นทาง เชื่อมโยงแหล่งท่องเที่ยวกับประเทศเพื่อนบ้าน อาทิ สี่เหลี่ยมวัฒนธรรมล้านช้าง เลย-อุดรธานี- หนองบัวลำภู- หนองคาย-สปป.ลาว โดยพัฒนาแหล่งท่องเที่ยว สินค้าและบริการให้สอดคล้องกับกระแสความ นิยมการ ท่องเที่ยวเชิงวัฒนธรรมของสองฝั่งโขง พัฒนากิจกรรมการท่องเที่ยวให้มีความหลากหลาย อาทิ การ ท่องเที่ยว พักผ่อน ชมทัศนียภาพและวิถีชีวิตลุ่มแม่น้ำโขง (Leisure / Lifestyle) การท่องเที่ยวด้วยจักรยาน และการ เดินทางแบบคาราวาน (Cycling / Caravan Tours) การท่องเที่ยวเชิงมหกรรม (Festival / Events) พัฒนา ถนนเชื่อมโยงระหว่างแหล่งท่องเที่ยว พัฒนาท่าเรือและการท่องเที่ยวทางน้ำ ำให้ได้มาตรฐานความ ปลอดภัย ส่งเสริมการบริหารจัดการที่เกิดจากชุมชนเพื่อสร้างงานและสร้างรายได้

4) พัฒนาและส่งเสริมการท่องเที่ยวยุคก่อนประวัติศาสตร์และอุทยานธรณี (Geopark) ในจังหวัด ขอนแก่น กาฬสินธุ์ อุดรธานี หนองบัวลำภู ชัยภูมิ และนครราชสีมา โดยพัฒนา แหล่งท่องเที่ยว พิพิธภัณฑ์ และอุทยานธรณี (Geopark) ให้เป็นแหล่งเรียนรู้เชิงสร้างสรรค์และมีชีวิต ออกแบบ การจัดแสดง จัดนิทรรศการ มัลติมีเดีย หรือกิจกรรมต่าง ๆ ให้ผู้ชมมีส่วนร่วม มีความสนุกสนานรื่นรมย์เสมอ (Play and Learn) ทั้งภาษาไทยและต่างประเทศเพื่อขยายฐานนักท่องเที่ยวที่สนใจ รวมทั้งเน้นการสร้าง คุณค่าของการท่องเที่ยว ผ่านความหมายจากเรื่องราวความเป็นมาทางประวัติศาสตร์และวัฒนธรรมพื้นบ้าน ของท้องถิ่น เพื่อดึงดูด นักท่องเที่ยวกลุ่มใหม่ ปรับปรุงสิ่งอำนวยความสะดวกในแหล่งท่องเที่ยวให้ได้มาตรฐาน โฆษณาประชาสัมพันธ์ อย่างต่อเนื่อง พัฒนาระบบขนส่งสาธารณะเข้าสู่แหล่งท่องเที่ยวเพื่อให้เข้าถึงได้ง่ายและ กลับมาได้บ่อยครั้ง

5) พัฒนาและส่งเสริมการท่องเที่ยวเชิงกีฬาในพื้นที่จังหวัดบุรีรัมย์ ศรีสะเกษ และ นครราชสีมา โดย ส่งเสริมและสนับสนุนอุตสาหกรรมกีฬาให้ครอบคลุมทุกมิติ เพื่อสร้างมูลค่าเพิ่มทั้งจาก การกีฬาและธุรกิจที่ เกี่ยวข้อง อาทิ ธุรกิจการแข่งขันต่าง ๆ การผลิตอุปกรณ์ ชุดกีฬา ของที่ระลึก สนามแข่งขัน อาหารเสริมและ เครื่องดื่ม โรงแรม ร้านอาหาร การเดินทางและขนส่ง ประกันภัย สถาบันพัฒนากีฬาอาชีพ ทุกระดับ ส่งเสริม การศึกษาในด้านเวชศาสตร์การกีฬา วิทยาศาสตร์การกีฬา และการบริหารจัดการธุรกิจกีฬา เพื่อผลิตบุคลากร รองรับการขยายตัวของอุตสาหกรรมกีฬา สนับสนุนการจัดมหกรรมกีฬานานาชาติ รวมทั้ง ส่งเสริมกิจกรรม ทาง การ ต ลาด แ ละ การ ป ระ ช า สัม พันธ์ เพื่ อ ส ร้ า ง ก า ร ร ับ ร ู้ ให้ กั บ นั ก ท่ อ ง เ ที ย ว

6) พัฒนาและส่งเสริมการท่องเที่ยวเชิงสุขภาพ (Wellness Tourism) ของชุมชน ท้องถิ่น ในพื้นที่ที่มี ศักยภาพทางด้านสาธารณสุขและบริการสุขภาพ ได้แก่ จังหวัดขอนแก่น มหาสารคาม นครราชสีมา อุดรธานี นครพนม มุกดาหาร และหนองคาย โดยใช้วิทยาศาสตร์ เทคโนโลยีนวัตกรรม และ ความคิดสร้างสรรค์ ต่อยอดองค์ความรู้และภูมิปัญญาท้องถิ่น เพื่อสร้างมูลค่าเพิ่มให้กับสินค้าและบริการที่ เกี่ยวข้องกับการท่องเที่ยว

เชิงสุขภาพ รวมทั้งประชาสัมพันธ์การตลาด และส่งเสริมการท่องเที่ยวผ่านสื่อ ออนไลน์อย่างต่อเนื่องเพื่อให้แหล่งท่องเที่ยวเป็นที่รู้จักแพร่หลายมากขึ้น อาทิ แพทย์แผนไทยครบวงจร และ การดูแลผู้สูงอายุ

7) พัฒนาแหล่งท่องเที่ยวและสิ่งอำนวยความสะดวกให้ได้มาตรฐาน ดูแลความปลอดภัยให้นักท่องเที่ยว ประชาสัมพันธ์การท่องเที่ยว รวมทั้งการพัฒนาแหล่งท่องเที่ยว ให้เป็นลักษณะ เส้นทางท่องเที่ยว (Tourism Routes) ที่สาคัญของพื้นที่และกระจายเส้นทางท่องเที่ยวให้หลากหลายโดยให้มี การเชื่อมโยงในลักษณะเครือข่ายเพื่อกระจายนักท่องเที่ยวจากเมืองหลักไปสู่เมืองรอง ชุมชนและท้องถิ่น โดย ให้ชุมชนมีส่วนร่วมในการพัฒนา เชื่อมโยงกิจกรรมการท่องเที่ยวระหว่างภาคเอกชนกับชุมชนและท้องถิ่น และ เชื่อมโยงกับประเทศเพื่อนบ้านที่สอดคล้องกับความต้องการของนักท่องเที่ยว รวมทั้งพัฒนาทักษะฝีมือ บุคลากรในภาคบริการและการท่องเที่ยว จัดฝึกอบรมมัคคุเทศก์ด้านภาษาต่างประเทศ นอกจากนั้นพัฒนา สินค้าหนึ่งตำบลหนึ่งผลิตภัณฑ์ (OTOP) สินค้าวิสาหกิจชุมชน ของที่ระลึก ร้านอาหาร ที่พักให้มีคุณภาพดี โดย ออกแบบตามแนวคิด อารยสถาปต์ย (Universal Design) และเน้นการให้บริการด้านอาหารท้องถิ่นที่สะอาด ปลอดภัย รวมถึงระบบการจัดการสิ่งแวดล้อมในแหล่งท่องเที่ยว

1.6.6 ยกระดับคุณภาพชีวิตของคนทุกช่วงวัยให้ได้มาตรฐานและแก้ปัญหาความยากจน ให้กับผู้มีรายได้น้อยเพื่อลดความเหลื่อมล้ำ ทางสังคม

ตัวชี้วัด	ค่าฐาน	ค่าเป้าหมาย 2566-2570
1. สัดส่วนคนจนภาคตะวันออกเฉียงเหนือ(ร้อยละ)	สัดส่วนคนจน ปี 2563 ร้อยละ 11.5	สัดส่วนคนจนลดลงเหลือ ร้อยละ 10.00
2. อัตราของผู้ป่วยด้วยโรคมะเร็งท่อน้ำดีภาคตะวันออกเฉียงเหนือ (ต่อประชากรแสนคน	อัตราของผู้ป่วยด้วยโรคมะเร็งท่อน้ำดี เฉลี่ยปี 2560-2564 99 ต่อประชากรแสนคน	ตราของผู้ป่วยด้วยโรคมะเร็งท่อน้ำดี ลดลงเหลือ 85 ต่อประชากรแสนคน

1) พัฒนาอาชีพและรายได้ของผู้มีรายได้น้อยในพื้นที่ที่มีสัดส่วนคนจนสูง เมื่อวัดด้าน รายจ่ายเพื่อการอุปโภคบริโภค อาทิ ก๊าซหุงต้ม นครราชสีมา นครพนม และศรีสะเกษ (ข้อมูลสัดส่วนคนจน ณ ปี 2563) โดยสร้างโอกาสให้กลุ่มผู้มีรายได้น้อย มีที่ดินทำกินของตนเอง ส่งเสริมการมีอาชีพ สนับสนุน ปัจจัยการผลิตและแหล่งเงินทุนในการประกอบอาชีพ ยกระดับฝีมือและอบรมให้ความรู้ เพื่อให้มีรายได้เสริม และเกิดความมั่นคงทางรายได้

2) พัฒนาระบบการป้องกันและควบคุมโรคเฉพาะถิ่น แก้ปัญหาโรคพยาธิใบไม้ตับ ในพื้นที่เสี่ยง อาทิ จังหวัดร้อยเอ็ด ขอนแก่น อุบลราชธานี และอุดรธานี (ข้อมูลอัตราของผู้ป่วยด้วยโรคมะเร็ง ท่อน้ำดี ณ ปี 2563) โดยส่งเสริมการเรียนรู้ในการป้องกันโรคพยาธิใบไม้ตับให้แก่ประชาชนทั้งในชุมชนและ เยาวชนในสถานศึกษา ปรับเปลี่ยนพฤติกรรมและค่านิยมในการบริโภคอาหารปรุงสุกจากปลาน้ำจืดมีเกล็ด กำจัดสิ่งปฏิกูลจากชุมชนบริเวณรอบแหล่งน้ำอย่างถูกหลักสุขาภิบาล สร้างเครือข่ายโรงพยาบาลในการ คัดกรอง ฝ้าระวัง วินิจฉัยและรักษาโรคพยาธิใบไม้ตับและผู้ป่วยมะเร็งท่อน้ำดีพร้อมทั้งพัฒนาระบบคัดกรอง กลุ่มเสี่ยงและระบบฐานข้อมูลเพื่อติดตามการทำงาน

3) พัฒนาคูณภาพชีวิตคนทุกช่วงวัย ได้แก่ เด็กในครรภ์ถึงปฐมวัย โดยพัฒนา โภชนาการแม่และเด็ก ส่งเสริมการบริโภคไอโอดีนและให้ความรู้แก่พ่อแม่หรือผู้ดูแลเด็กในด้านโภชนาการที่ เหมาะสมตั้งแต่เริ่มตั้งครรภ์ และวิธีการเลี้ยงดูเด็กที่เหมาะสมเพื่อกระตุ้นการพัฒนาเด็กในช่วง 0-9 ปีแรก และยกระดับศูนย์พัฒนาเด็กเล็กในชุมชนและพื้นที่ห่างไกลให้ได้มาตรฐาน เพื่อเสริมสร้างศักยภาพเด็กก่อน วัยเรียน ให้มี

พัฒนาการความพร้อมทั้งทักษะสมอง ร่างกาย และสังคม พัฒนาผู้อยู่ในช่วงวัยศึกษา โดยพัฒนา หลักสูตร ครูผู้สอน และการจัดการเรียนรู้ร่วมกับกลุ่มอาชีพ ผู้ประกอบการ และสถาบันอุดมศึกษา เพื่อให้ผู้เรียนมี สมรรถนะตามความต้องการของตลาดรองรับการพัฒนาเศรษฐกิจชีวภาพ สร้างโอกาสที่เสมอภาคแก่เด็กจาก คราวเรือนยากจนให้มีโอกาสทางการศึกษาที่มีคุณภาพ โดยเฉพาะในพื้นที่จังหวัดที่มีปัญหาความยากจนในมิติ การศึกษาสูงสุด ตามข้อมูลจากระบบบริหารจัดการข้อมูลการพัฒนาคนแบบชี้เป้า (Thai People Map and Analytics Platform: TPMAP) อาทิจังหวัดบึงกาฬ ศรีสะเกษ บุรีรัมย์ หนองบัวลำภู อุตรธานี และ กาสสินธุ์ (ข้อมูล TPMAP ณ ปี 2565) พัฒนาวัยแรงงาน โดยส่งเสริมการพัฒนาทักษะความรู้ใหม่เพื่อให้ตรง กับงาน และอาชีพที่เปลี่ยนแปลงไปรองรับการพัฒนาเศรษฐกิจชีวภาพ และการพัฒนาทักษะเดิมเพื่อเพิ่มขีด ความสามารถในการทำงาน พัฒนาระบบสวัสดิการและความคุ้มครองทางสังคมให้ครอบคลุมแรงงานทั้งใน ระบบ และนอกระบบ เสริมสร้างความรู้และทักษะทางการเงินเพื่อให้แรงงานมีความมั่นคงด้านรายได้และมีเงิน ออม เพียงพอสำหรับดำรงชีพตลอดชีวิต พร้อมทั้งพัฒนาผู้สูงอายุให้เป็นพลังของสังคม โดยพัฒนาให้ผู้สูงอายุ เป็นผู้ถ่ายทอดความรู้ ประสบการณ์ ภูมิปัญญาที่สั่งสมมาสู่คนรุ่นหลัง ส่งเสริมและเปิดโอกาสให้ผู้สูงอายุได้ ทำงานตาม ศักยภาพ ส่งเสริมการดูแลสุขภาพผู้สูงอายุ และพัฒนาสภาพแวดล้อมที่เอื้ออำนวยต่อการดำเนิน ชีวิตของ ผู้สูงอายุ รวมทั้งส่งเสริมการเรียนรู้ตลอดชีวิตของคนทุกช่วงวัยและพัฒนาทางเลือกในการเข้าถึงการ เรียนรู้ สำหรับผู้ที่ไม่สามารถเรียนในระบบการศึกษาปกติ

### 1.7 ตัวอย่างแผนงานสำคัญ

1.7.1 แผนงานเพิ่มศักยภาพการผลิตข้าวหอมมะลิทุ่งกุลาร้องไห้และทุ่งสัมฤทธิ์ให้ได้ มาตรฐาน เกษตรอินทรีย์

1) สำคัญ ส่งเสริมการวิจัยพัฒนาเทคโนโลยีและนวัตกรรมการเกษตร ตลอดจน ภูมิ ปัญญาและองค์ความรู้ที่นำไปสู่การเพิ่มประสิทธิภาพและพัฒนากระบวนการผลิตและการแปรรูปข้าวหอมมะลิ คุณภาพสูงที่สามารถนำไปประยุกต์ใช้ได้จริงในเชิงพาณิชย์ รวมทั้งยกระดับคุณภาพมาตรฐานและการยอมรับ ของผู้บริโภค ทั้งในประเทศและต่างประเทศ ซึ่งต้องมีการพัฒนาทั้งมาตรฐานข้าวหอมมะลิและผลิตภัณฑ์ กระบวนการตรวจรับรองที่มีความรวดเร็ว และการตรวจสอบย้อนกลับที่เกษตรกรรายย่อยสามารถเข้าถึงได้ อย่างกว้างขวางและไม่เป็นภาระต้นทุนการผลิต

#### 2) ห่วงโซ่คุณค่า (Value Chain) ของแผนงาน

ต้นทาง	กลางทาง	ปลายทาง
<ul style="list-style-type: none"> <li>• การจัดทำฐานข้อมูลเกษตรอินทรีย์</li> <li>• วิจัยและพัฒนา</li> <li>• การบริหารจัดการน้ำในพื้นที่</li> <li>• ตรวจรับรองมาตรฐาน</li> <li>• การถ่ายทอดเทคโนโลยีการเกษตร</li> <li>• พัฒนาคุณภาพดิน</li> </ul>	<ul style="list-style-type: none"> <li>• ส่งเสริมการแปรรูปโดยใช้ นวัตกรรมพัฒนาผลิตภัณฑ์ให้มี ความ หลาก หลาย และได้ มาตรฐาน ทั้งในและต่างประเทศ</li> <li>• ระบบตรวจสอบย้อนกลับสินค้า เกษตรที่ได้มาตรฐาน</li> </ul>	<ul style="list-style-type: none"> <li>• ประชาสัมพันธ์ส่งเสริม การบริโภค</li> <li>• เพิ่มช่องทางการตลาด ออนไลน์ และออฟไลน์</li> <li>• การสำรวจความต้องการ สินค้า เกษตรอินทรีย์ (ตลาดเฉพาะ)</li> <li>• การสร้างตราสินค้า</li> </ul>

1.7.2 แผนงานพัฒนาพื้นที่ระเบียงเศรษฐกิจพิเศษภาคตะวันออกเชิงเหนือ ฐานเศรษฐกิจ ชีวภาพ (NeEC-Bioeconomy)

1) สำคัญ เพื่อพัฒนาพื้นที่ระเบียงเศรษฐกิจพิเศษภาคตะวันออกเชิงเหนือให้ เป็นฐานอุตสาหกรรมชีวภาพแห่งใหม่ของประเทศ เชื่อมโยงการเกษตรและอุตสาหกรรมชีวภาพด้วยเทคโนโลยีสมัยใหม่ตลอดห่วงโซ่การผลิต เน้นพัฒนาการเกษตรและการผลิตสินค้าเกษตรมูลค่าสูง พัฒนาผลิตภัณฑ์ชีวภาพ พัฒนาโครงสร้างพื้นฐานสนับสนุนการพัฒนาการเกษตรและการผลิตผลิตภัณฑ์ชีวภาพ พัฒนาการตลาด การท่องเที่ยว และการประชาสัมพันธ์

ต้นทาง	กลางทาง	ปลายทาง
<ul style="list-style-type: none"> <li>• การส่งเสริมการท าเกษตรสมัยใหม่ โดยใช้เทคโนโลยีดิจิทัลเพื่อเพิ่ม ผลิต ภาพและผลผลิตทางการ เกษตร</li> <li>• การส่งเสริมการลงทุนเพื่อ สนับสนุนและผลักดันการพัฒนา เศรษฐกิจชีวภาพ</li> <li>• พัฒนาโครงสร้างพื้นฐานสนับสนุน การพัฒนาการเกษตรและการผลิต ผลิตภัณฑ์ชีวภาพ อาทิ การจัดตั้ง ศูนย์ทดสอบห้องปฏิบัติการ หรือ เครื่องมืออุปกรณ์ที่ทันสมัยและได้ มาตรฐานสากล</li> </ul>	<ul style="list-style-type: none"> <li>• พัฒนาผลิตภัณฑ์ชีวภาพ</li> </ul>	<ul style="list-style-type: none"> <li>• การเพิ่มช่องทางการตลาด ออนไลน์ และออฟไลน์</li> <li>• การสร้างความตระหนัก ของ ผู้บริโภคถึงความสำคัญ ของ การบริโภคผลิตภัณฑ์ ชีวภาพ</li> <li>• ส่งเสริมการท่องเที่ยวที่ เชื่อมโยง กับการพัฒนา เศรษฐกิจชีวภาพ</li> </ul>

ที่มา : <https://www.nesdc.go.th>

## 2) แผนพัฒนากลุ่มจังหวัดภาคตะวันออกเฉียงเหนือตอนล่าง 2 พ.ศ. 2566 - 2570

ฉบับทบทวนปีงบประมาณ พ.ศ. 2567

(ประกอบด้วย อุบลราชธานี ศรีสะเกษ ยโสธร และอำนาจเจริญ)

### 1. เป้าหมายการพัฒนา

วิสัยทัศน์ วิสัยทัศน์ “เกษตรสร้างมูลค่า ศูนย์กลางการค้า โลจิสติกส์ การท่องเที่ยวเชิงสร้างสรรค์ เชื่อมโยงภูมิภาค”

### คำนิยาม

วิสัยทัศน์	ความหมาย
เกษตรสร้างมูลค่า	การเพิ่มมูลค่าผลผลิต ผลิตภัณฑ์สินค้าเกษตรที่ได้มาตรฐาน ความปลอดภัยมีความโดดเด่น และเอกลักษณ์ของกลุ่มจังหวัด ได้แก่ เกษตรอัตลักษณ์พื้นถิ่น เกษตรปลอดภัย เกษตร อินทรีย์ เกษตรชีวภาพ เกษตรแปรรูป เกษตรอัจฉริยะ และระบบนิเวศ การเกษตร
ศูนย์กลางการค้า โลจิสติกส์	กลุ่มจังหวัดมีโครงสร้างพื้นฐาน ระบบสาธารณูปโภค ทรัพยากรบุคคล พร้อมกลไกเครื่องมือ เพื่อการสนับสนุนการค้า การลงทุน การค้าชายแดน ให้มีขีดความสามารถในการแข่งขัน
การท่องเที่ยวเชิง สร้างสรรค์ เชื่อมโยงภูมิภาค	เป็นการเพิ่มมูลค่าเศรษฐกิจสร้างสรรค์ด้านการท่องเที่ยวและ กีฬาของกลุ่มจังหวัดจากฐาน ทรัพยากรที่มีอยู่ และการสร้างแหล่งท่องเที่ยวใหม่และบริการที่หลากหลายโดยเชื่อมโยงอัตลักษณ์ร่วม ด้านการท่องเที่ยวของกลุ่มจังหวัดตามความต้องการของตลาด

### 2. พันธกิจ

- (1) สร้างมูลค่าเพิ่มให้กับสินค้าเกษตรด้วยเทคโนโลยี นวัตกรรม และมาตรฐานเกษตร สร้างมูลค่า
- (2) พัฒนาสินค้าและบริการทางการท่องเที่ยว เพิ่มประสิทธิภาพการบริหารจัดการการ ท่องเที่ยวแบบ บูรณาการและส่งเสริมการตลาด เพื่อเป็นแหล่งท่องเที่ยวเชิงคุณภาพ
- (3) สนับสนุนและส่งเสริมความเข้มแข็งให้แก่วิสาหกิจชุมชน สหกรณ์ ผู้ประกอบการ ในด้านการ พัฒนาระบบสารสนเทศ ด้านการบริหารจัดการและการพัฒนาระบบโลจิสติกส์ เพื่อเชื่อมโยงธุรกิจการค้าสู่สากล

### 3. ตัวชี้วัดความสำเร็จตามเป้าหมายการพัฒนาจังหวัด

- (1) มูลค่าผลิตภัณฑ์มวลรวมกลุ่มจังหวัดภาคการเกษตรเพิ่มขึ้น ร้อยละ 3 เมื่อสิ้นสุด แผนการพัฒนา
- (2) อัตราการขยายตัวผลิตภัณฑ์มวลรวมกลุ่มจังหวัด (Gross Provincial Cluster Product : GPCP) นอกภาคการเกษตรเพิ่มขึ้นร้อยละ 3 เมื่อสิ้นสุดแผนการพัฒนา
- (3) รายได้จากการท่องเที่ยวเพิ่มขึ้น ร้อยละ 2 เมื่อสิ้นสุดแผนการพัฒนา
- (4) อัตราการเปลี่ยนแปลงของพื้นที่ป่าไม้ในกลุ่มจังหวัดเพิ่มขึ้นร้อยละ 0.20 เมื่อสิ้นสุดแผนการพัฒนา
- (5) คนทุกช่วงวัย ได้รับการพัฒนาคุณภาพชีวิตเพิ่มขึ้น ร้อยละ 10 เมื่อสิ้นสุดแผนการพัฒนา



#### 4. ผลสัมฤทธิ์ที่คาดว่าจะเกิดขึ้นเมื่อสิ้นสุดการดำเนินงานตามแผนพัฒนาของกลุ่มจังหวัดภาคตะวันออกเฉียงเหนือตอนล่าง ๒ (กลุ่มจังหวัดโขง-ชี-มูล) พ.ศ. ๒๕๖๖ - พ.ศ. ๒๕๗๐

(1) ผลิตภัณฑ์มวลรวมของกลุ่มจังหวัด (Gross Provincial Products : GPP) เพิ่มขึ้นไม่ น้อยกว่าร้อยละ 3 จากกิจกรรมทางเศรษฐกิจที่เกิดขึ้นในด้านการเกษตร การบริการ และการท่องเที่ยว ได้ผลผลิตตามเป้าหมายและเกิดผลลัพธ์ตรงตามวัตถุประสงค์

(2) รายได้ภาคการเกษตรที่เกิดขึ้นจากการส่งเสริม สนับสนุน และยกระดับ ด้วย เทคโนโลยีและนวัตกรรมทำให้มีผลผลิตที่เป็นมิตรกับสิ่งแวดล้อมเพิ่มขึ้น มีการแปรรูปผลิตภัณฑ์เพื่อสร้างมูลค่าตาม ความต้องการของผู้บริโภค ผ่านช่องทางการตลาดที่หลากหลาย ผลผลิตและผลิตภัณฑ์ได้รับการรับรองมาตรฐาน บนฐานข้อมูล(Big Data) และ Platform ทางการเกษตร

(3) รายได้ภาคการค้า การบริการและการท่องเที่ยวเพิ่มขึ้น จากกิจกรรมการดำเนินงาน ส่งเสริมการ ท่องเที่ยวและกีฬาของกลุ่มจังหวัดที่มีต้นทุนทางวัฒนธรรม ประเพณี ทรัพยากรที่มีความหลากหลาย และ การสร้างแหล่งท่องเที่ยวใหม่และบริการตอบสนองความต้องการของนักท่องเที่ยวทุกช่วงวัย ด้วยการ เชื่อมโยงอัตลักษณ์ ร่วมด้านการท่องเที่ยวของกลุ่มจังหวัด โดยภาคการค้า และการบริการ ระบบ สาธารณูปโภค สาธารณูปการ เส้นทางคมนาคมขนส่ง ระบบโลจิสติกส์ได้รับการพัฒนาเติบโตสอดคล้องตาม กิจกรรมภาคการผลิตสาขาที่เกี่ยวข้องภายใน กลุ่มจังหวัด

#### 5. ประเด็นการพัฒนาของกลุ่มจังหวัด

ประเด็นการพัฒนาที่ 1 การส่งเสริมเกษตรสร้างมูลค่า

ประเด็นการพัฒนาที่ 2 เสริมสร้างขีดความสามารถด้านการค้าการลงทุน

ประเด็นการพัฒนาที่ 3 เพิ่มมูลค่าเศรษฐกิจสร้างสรรค์ด้านการท่องเที่ยวและกีฬา

ประเด็นการพัฒนาที่ 4 การพัฒนาทรัพยากรมนุษย์ สร้างโอกาส และความเสมอภาคทางสังคมและ ความมั่นคง

ประเด็นการพัฒนาที่ 5 การสร้างการเติบโตบนคุณภาพชีวิตที่เป็นมิตรต่อสิ่งแวดล้อม

#### 1. ประเด็นการพัฒนาที่ 1 การส่งเสริมเกษตรสร้างมูลค่า

##### 1) วัตถุประสงค์/แผนงาน

(1) เพิ่มมูลค่า พืชเศรษฐกิจ พืชสมุนไพร ปศุสัตว์ และประมง ด้วยอุตสาหกรรมเกษตร แปรรูปแปรรสภาพ และมาตรฐานสินค้าเกษตรปลอดภัย

(2) สนับสนุนและส่งเสริมศักยภาพผู้ประกอบการด้านการเกษตรทุกระดับตั้งแต่ต้นน้ำ กลางน้ำ และ ปลายน้ำ

##### 2) เป้าหมายและตัวชี้วัด

(1) จำนวนแปลง/ฟาร์มและพื้นที่ผลิตพืชเศรษฐกิจ พืชสมุนไพร ปศุสัตว์ และประมงที่ได้ มาตรฐาน เป้าหมายรวม 5 ปี จำนวนแปลง/ฟาร์มเพิ่มขึ้นร้อยละ 10 พื้นที่ผลิตพืชเศรษฐกิจ พืชสมุนไพร ปศุสัตว์ และประมง ได้มาตรฐานจำนวน 400,000 ไร่ และได้มาตรฐานสากล 100,000 ไร่

(2) ร้อยละของจำนวนผลิตภัณฑ์เกษตรแปรรูปปลอดภัยที่ได้รับการรับรองมาตรฐานต่อจำนวน ผลิตภัณฑ์ เกษตรแปรรูป แปรรสภาพของกลุ่มจังหวัด ที่ได้รับการตรวจจากหน่วยงานรับรองมาตรฐาน เป้าหมาย 5 ปี ร้อยละ 50

(3) มูลค่าการค้าผลิตภัณฑ์เกษตรแปรรูปและเกษตรปลอดภัย เป้าหมาย 5 ปี ร้อยละ 10

(4) มีระบบฐานข้อมูล (Big Data) อย่างน้อย 1 ระบบ

(5) จำนวนผู้ประกอบการด้านการเกษตรที่เพิ่มขึ้นเป้าหมาย 5 ปี 100 ราย

### 3) แนวทางการพัฒนา

- (๑) ส่งเสริมและพัฒนาระบบข้อมูล (Big Data) และ Platform ทางการเกษตร ของกลุ่มจังหวัด
- (๒) ส่งเสริม สนับสนุน การผลิต แปรรูป แปรรสภาพ พืชเศรษฐกิจ ปศุสัตว์ และประมงของ กลุ่มจังหวัดโดยการนำองค์ความรู้ นวัตกรรม เทคโนโลยี เข้ามาปรับใช้ตามความต้องการของตลาดและได้มาตรฐาน
- (๓) พัฒนาการตลาดหลากหลายช่องทาง และประชาสัมพันธ์สร้างการรับรู้

### 4) แผนงานและโครงการสำคัญ

#### (1) แผนงาน

แผนงานที่ 1 เพิ่มมูลค่า พืชเศรษฐกิจ พืชสมุนไพร ปศุสัตว์ และประมง ด้วยอุตสาหกรรมเกษตรแปรรูปแปรรสภาพ และมาตรฐานสินค้าเกษตรปลอดภัย

แผนงานที่ 2 สนับสนุนและส่งเสริมศักยภาพผู้ประกอบการด้านการเกษตรทุกระดับตั้งแต่ ต้นน้ำ กลางน้ำ และปลายน้ำ

(2) โครงการสำคัญ (รายละเอียดตามเอกสารแนบ: แบบฟอร์มสรุปแผนงาน/โครงการสำคัญ ของกลุ่มจังหวัด (แบบ กจ.1) และแบบฟอร์มโครงการแบบย่อ (Project Brief) (แบบ กจ.1-1))

1. โครงการส่งเสริมการผลิตสินค้าเกษตรปลอดภัยได้มาตรฐาน
2. โครงการส่งเสริมการผลิตสินค้าเกษตรอินทรีย์
3. โครงการเพิ่มศักยภาพการผลิตโคเนื้อคุณภาพสูงสู่ลุ่มน้ำโขงชีมูล
4. โครงการพัฒนาอาชีพการเพาะเลี้ยงปลาตะเพียนขาวในบ่อดิน
5. โครงการเพิ่มศักยภาพความเข้มแข็งและยั่งยืนในการสนับสนุนการผลิตด้านเกษตร ปลอดภัยและเกษตรแปลงใหญ่
6. โครงการพัฒนาผลิตภัณฑ์และยกระดับมาตรฐานการแปรรูปผลิตผลทางการเกษตร ด้วยเทคโนโลยีและนวัตกรรม ให้เป็นไปตามความต้องการของตลาด
7. โครงการการพัฒนาโครงสร้างพื้นฐานด้านเทคโนโลยีและนวัตกรรมการผลิตเพื่อเพิ่ม มูลค่าและยกระดับผลผลิตทางการเกษตรและพืชสมุนไพร
8. โครงการการจัดทำระบบบริหารจัดการน้ำของกลุ่มจังหวัด
9. โครงการการพัฒนาระบบการบริหารจัดการแปลงเกษตรที่เหมาะสมโดยระบบ อัจฉริยะ (Intelligent Farm Management System)
10. โครงการพัฒนาการปลูกพืชอาหารสัตว์เพื่อให้เป็นแหล่งอาหารสัตว์สำหรับโคขุน
- 11.โครงการยกระดับและต่อยอดผลงานวิจัยและนวัตกรรมด้านผลิตภัณฑ์จากสมุนไพร และเวชสำอางสมุนไพรสู่ระดับอุตสาหกรรมเชิงพาณิชย์ที่ได้คุณภาพและ มาตรฐานสากล
12. โครงการพัฒนาทักษะการคิดสร้างสรรค์เพื่อเสริมทักษะอาชีพเกษตรกรรุ่นใหม่สำหรับ ผู้เรียนในระบบ และนอกระบบที่ได้รับผลกระทบจากสถานการณ์ COVID 19
13. โครงการส่งเสริมการตลาดสินค้าเกษตรปลอดภัยและเกษตรอินทรีย์

### 2) ประเด็นการพัฒนาที่ 2 เสริมสร้างขีดความสามารถด้านการค้าการลงทุน

#### 1) วัตถุประสงค์/แผนงาน

(1) พัฒนาระบบโลจิสติกส์และส่งเสริมศักยภาพผู้ประกอบการภาคธุรกิจการค้าการลงทุน และภาคอุตสาหกรรม

(2) ส่งเสริมการรวมกลุ่ม สร้างเครือข่ายผู้ประกอบการและขยายช่องทางการตลาดทั้ง ในและต่างประเทศ

## 2) เป้าหมายและตัวชี้วัด

(1) อัตราการขยายตัวผลิตภัณฑ์มวลรวมกลุ่มจังหวัด (Gross Provincial Cluster Product : GPCP) นอกภาคการเกษตรเพิ่มขึ้นร้อยละ 3

(2) อัตราการเปลี่ยนแปลงของรายได้ของผู้วิสาหกิจขนาดกลางและขนาดย่อม เพิ่มขึ้นร้อยละ ๓

### ๓) แนวทางการพัฒนา

(๑) การพัฒนาศักยภาพวิสาหกิจและผู้ประกอบการเพื่อเพิ่มขีดความสามารถด้านการค้า และการลงทุน

(๒) การพัฒนาโครงสร้างพื้นฐานการให้บริการภาครัฐและระบบฐานข้อมูล เพื่อยกระดับการ ลงทุน และการค้าชายแดน

(๓) สร้างและพัฒนาตลาดทั้งในและต่างประเทศ

## 4) แผนงานและโครงการสำคัญ

### (1) แผนงาน

แผนงานที่ 1 พัฒนาระบบโลจิสติกส์และส่งเสริมศักยภาพผู้ประกอบการภาคธุรกิจ การค้า การลงทุน และภาคอุตสาหกรรม

แผนงานที่ 2 ส่งเสริมการรวมกลุ่ม สร้างเครือข่ายผู้ประกอบการและขยายช่องทาง การตลาดทั้งในและต่างประเทศ

(2) โครงการสำคัญ (รายละเอียดตามเอกสารแนบ: แบบฟอร์มสรุปแผนงาน/โครงการ สำคัญ ของกลุ่มจังหวัด (แบบ กจ.1) และแบบฟอร์มโครงการแบบย่อ (Project Brief) (แบบ กจ.1-1)

1. โครงการพัฒนาโครงสร้างพื้นฐานด้านถนนเชื่อมโยงโครงข่ายคมนาคมขนส่ง และโลจิสติกส์

2. โครงการพัฒนาการบริหารจัดการระบบฐานข้อมูล (Data Base) และสารสนเทศเพื่อ การพัฒนา ด้านการค้าและการลงทุน

3. โครงการเพิ่มศักยภาพการให้บริการของด่านพรมแดนช่องเม็กเพื่ออำนวยความสะดวก สะดวกด้านการค้า การลงทุน

4. โครงการเพิ่มขีดความสามารถผู้ประกอบการตามกรอบแนวคิด BCG Model

5. โครงการเพิ่มศักยภาพการให้บริการของด่านพรมแดนบ้านปากแซงเพื่ออำนวยความสะดวก สะดวกด้านการค้าการลงทุน

6. โครงการพัฒนาศักยภาพชุมชน สร้างงานสร้างอาชีพ ส่งเสริมผลิตภัณฑ์ชุมชน เพื่อ พัฒนาเศรษฐกิจ ท้องถิ่นให้เข้มแข็งและยั่งยืน

7. โครงการยกระดับผ้าทอมือ โขง ชี มูล

8. โครงการส่งเสริมการค้าเชื่อมโยงตลาดนำการผลิตของกลุ่มจังหวัดภาค ตะวันออกเฉียงเหนือ ตอนล่าง 2

9. โครงการส่งเสริมตลาดสินค้าข้าวหอมมะลิพรีเมียมกลุ่มจังหวัดภาค ตะวันออกเฉียงเหนือตอนล่าง 2

## 3) ประเด็นการพัฒนาที่ 3 เพิ่มมูลค่าเศรษฐกิจสร้างสรรค์ด้านการท่องเที่ยวและกีฬา

### 1) วัตถุประสงค์/แผนงาน

(1) การขยายฐานการตลาดและเพิ่มมูลค่าด้านการท่องเที่ยวและกีฬาเชิงคุณภาพ

### 2) เป้าหมายและตัวชี้วัด

(1) ร้อยละที่เพิ่มขึ้นของรายได้ทางการท่องเที่ยว ร้อยละ 2

(2) ร้อยละที่เพิ่มขึ้นของจำนวนนักท่องเที่ยว ร้อยละ 2

(3) จำนวนแหล่งท่องเที่ยวที่ได้รับการพัฒนาและส่งเสริม 40 แห่ง

### 3) แนวทางการพัฒนา

(1) พัฒนาแหล่งท่องเที่ยวเชื่อมโยงสู่ชุมชนและประเทศเพื่อนบ้าน กิจกรรมการท่องเที่ยว กีฬา และส่งเสริมผลิตภัณฑ์ชุมชนรูปแบบใหม่ ในการสร้างมูลค่าเพิ่มให้สินค้าการท่องเที่ยว กีฬา การท่องเที่ยวเชิงเกษตร และผลิตภัณฑ์ชุมชน

(2) พัฒนาระบบโครงสร้างพื้นฐาน สิ่งอำนวยความสะดวก ความปลอดภัย ของแหล่ง ท่องเที่ยวให้มีคุณภาพภายใต้มาตรฐานการท่องเที่ยวของกรมการท่องเที่ยว กระทรวงการท่องเที่ยวและกีฬา สถาน กีฬาให้มีคุณภาพภายใต้มาตรฐานกีฬาสากล และมาตรฐานระบบโครงสร้างพื้นฐานตามมาตรฐานของหน่วยงานที่เกี่ยวข้อง

(3) บริหารจัดการด้านท่องเที่ยวและกีฬา โดยการมีส่วนร่วมจากทุกภาคส่วน

(4) พัฒนาการประชาสัมพันธ์และการตลาดเชิงรุกให้เข้าถึงกลุ่มนักท่องเที่ยวและนักกีฬากีฬา ที่มีคุณภาพ

### 4) แผนงานและโครงการสำคัญ

(1) แผนงาน

แผนงานที่ 1 การขยายฐานการตลาดและเพิ่มมูลค่าด้านการท่องเที่ยวและกีฬาเชิงคุณภาพ

(2) โครงการสำคัญ (รายละเอียดตามเอกสารแนบ: แบบฟอร์มสรุปแผนงาน/โครงการสำคัญ ของกลุ่มจังหวัด (แบบ กจ.๑) และแบบฟอร์มโครงการแบบย่อ (Project Brief) (แบบ กจ.1-1))

1. โครงการเส้นทางเชื่อมโยงกิจกรรมหลังการประชุมในจังหวัดรอบข้าง(Post MICE Activities Linkage with Neighboring City)

2. โครงการส่งเสริมการประชาสัมพันธ์ และการตลาด ด้านการท่องเที่ยวและกีฬา กลุ่มจังหวัดภาคตะวันออกเฉียงตอนล่าง 2 (โขง ชี มูล)

3. โครงการก่อสร้างพุทธมณฑลอุบลราชธานี

4. โครงการพัฒนาแหล่งท่องเที่ยวพุทธอุทยานหลวงปู่มั่น ภูริทัตโต อุทยานบึงบัว หนองซอน อุบลราชธานี

5. โครงการพัฒนาโครงสร้างพื้นฐานเชื่อมโยงการคมนาคมขนส่งเพื่อการท่องเที่ยว

6. โครงการพัฒนากลุ่มท่องเที่ยวเชิงธรรมชาติ (ภาคอีสานตอนล่าง 2)

7. โครงการพัฒนาและส่งเสริมการท่องเที่ยวในกลุ่มจังหวัดภาคตะวันออกเฉียงเหนือ ตอนล่าง 2

8. โครงการฟื้นฟูอุตสาหกรรมท่องเที่ยวชุมชนพัฒนาศักยภาพหมู่บ้านอุตสาหกรรม สร้างสรรค์ (Creative Industry Village) ตามแนวคิด BCG

9. โครงการพัฒนาและส่งเสริมการท่องเที่ยว ป่านันทนาการโบสถ์ก ตำบลนาคำ อำเภอ ศรีเมืองใหม่ จังหวัดอุบลราชธานี

10.โครงการเยาวชนแกนนำอาสาพัฒนาชุมชนให้เป็นชุมชนน่าอยู่น่าเที่ยว

11.โครงการส่งเสริมพัฒนาและยกระดับศักยภาพบุคลากรด้านการท่องเที่ยวกลุ่ม จังหวัดฯ

12.โครงการพัฒนาและยกระดับบุคลากรด้านท่องเที่ยวโดยชุมชนแบบครบวงจรอย่าง ยั่งยืนกลุ่มจังหวัดฯ

13.โครงการส่งเสริมพัฒนาประชาสัมพันธ์การตลาดด้านการท่องเที่ยวและกิจกรรมการท่องเที่ยว และกีฬาเชิงสร้างสรรค์กลุ่มจังหวัดฯ

#### 4) ประเด็นการพัฒนาที่ 4 การพัฒนาทรัพยากรมนุษย์ สร้างโอกาส และความเสมอภาคทางสังคม และความมั่นคง

##### 1) วัตถุประสงค์/แผนงาน

- (1) ส่งเสริมพัฒนาคุณภาพชีวิตและระบบบริการสุขภาพของคนไทยทุกช่วงวัย และ เสริมสร้างความสมบูรณ์ของครอบครัว และความเข้มแข็งของชุมชน
- (2) ส่งเสริมคุณภาพการศึกษา และการเข้าถึงเทคโนโลยีดิจิทัลของผู้เรียนทุกช่วงวัย
- (3) สังคมมีความยุติธรรม ความมั่นคงด้านความปลอดภัยในชีวิตและทรัพย์สิน รวมทั้งปลอดภัยยาเสพติด และอบายมุข
- (4) การเสริมสร้างความสัมพันธ์ที่ดีกับประเทศเพื่อนบ้านและสถานการณ์ตามแนวชายแดนมีความสงบเรียบร้อย

##### 2) เป้าหมายและตัวชี้วัด

- (1) คนทุกช่วงวัย ได้รับการพัฒนาคุณภาพชีวิตเพิ่มขึ้น ร้อยละ 10 เมื่อสิ้นสุดแผนการพัฒนา

##### 3) แนวทางการพัฒนา/กลยุทธ์

- (1) การส่งเสริมและพัฒนาคุณภาพชีวิตคนทุกช่วงวัย
- (2) การพัฒนาคุณภาพชีวิต สุขภาวะ การศึกษา และความเป็นอยู่ที่ดี
- (3) การยกระดับศักยภาพแรงงานและพัฒนาอาชีพ
- (4) การส่งเสริมด้านความยุติธรรมแก่ประชาชน
- (5) การส่งเสริมความมั่นคงตามแนวชายแดน
- (6) การส่งเสริมความเข้มแข็งขององค์กรชุมชน

##### 4) แผนงานและโครงการสำคัญ

###### (1) แผนงาน

แผนงานที่ 1 ส่งเสริมพัฒนาคุณภาพชีวิตและระบบบริการสุขภาพของคนไทยทุกช่วงวัยและเสริมสร้างความสมบูรณ์ของครอบครัว และความเข้มแข็งของชุมชน

แผนงานที่ 2 ส่งเสริมคุณภาพการศึกษา และการเข้าถึงเทคโนโลยีดิจิทัล

แผนงานที่ ๓ สังคมมีความยุติธรรม ความมั่นคงด้านความปลอดภัยในชีวิตและ ทรัพย์สินรวมทั้งปลอดภัยยาเสพติด และอบายมุข

แผนงานที่ ๔ การเสริมสร้างความสัมพันธ์ที่ดีกับประเทศเพื่อนบ้านและสถานการณ์ตาม แนวชายแดนมีความสงบเรียบร้อย

(2) โครงการสำคัญ (รายละเอียดตามเอกสารแนบ: แบบฟอร์มสรุปแผนงาน/โครงการสำคัญของกลุ่มจังหวัด (แบบ กจ.1) และแบบฟอร์มโครงการแบบย่อ (Project Brief) (แบบ กจ.1-1))

1. สร้างงานเพื่อปรับปรุงที่อยู่อาศัยผู้สูงอายุ คนพิการ
2. โครงการเสริมสร้างและพัฒนาศักยภาพแรงงาน เพื่อสร้างงาน สร้างอาชีพ เพิ่มรายได้มั่นคง และมีคุณภาพชีวิตที่ดี
3. โครงการพัฒนาคุณภาพชีวิตกลุ่มเปราะบางรายครัวเรือนเพียงพอ บณวิถึพอเพียง
4. โครงการเด็กไทยสูงดีสมส่วน พัฒนาการสมวัย IQ เกิน 100 เพื่อการเสริมสร้างด้าน เชาวปัญญา
5. โครงการพัฒนาระบบการดูแลสุขภาพและคุณภาพชีวิตเพื่อรองรับสังคมผู้สูงอายุแบบบูรณาการ

6. โครงการมหัศจรรย์ 1,000 วันแรกแห่งชีวิต รอบรู้ ล้อมรัก อุ้มไอรัก สายใย สื่อสาร เด็กไทย พัฒนาการสมวัย IQ ดี (ช่วงที่ 2) เพื่อการเสริมสร้างด้านสติปัญญา อารมณ์ ด้วยวินัยเชิงบวก

7. พัฒนาการศึกษาศึกษาเด็กแรกเกิดถึงปฐมวัยในสถานศึกษา

8. โครงการพัฒนาความรู้และทักษะชีวิตสำหรับวัยเรียน กลุ่มจังหวัดภาคตะวันออกเฉียงเหนือตอนล่าง 2 9. โครงการพัฒนาทักษะการเรียนรู้และที่จำเป็นของผู้เรียนสู่โลกศตวรรษที่ 21

10. โครงการขับเคลื่อนการพัฒนาศักยภาพการอ่านออก เขียนได้ของเด็กไทย/เยาวชน ไทยในพื้นที่กลุ่มจังหวัดภาคตะวันออกเฉียงเหนือตอนล่าง 2 สู่คุณภาพชีวิตที่ดี

11. โครงการหน่วยปฏิบัติการยุทธศาสตร์เชิงรุกสร้างสุขให้ประชาชน

12. โครงการพัฒนาศักยภาพทรัพยากรมนุษย์สร้างโอกาสความเสมอภาคทางสังคมและ ความมั่นคง เพื่อเสริมสร้างความเข้มแข็งอย่างยั่งยืนของหมู่บ้านชุมชนชายแดน

### ประเด็นการพัฒนาที่ 5 การสร้างการเติบโตบนคุณภาพชีวิตที่เป็นมิตรต่อสิ่งแวดล้อม

#### 1) วัตถุประสงค์/แผนงาน

(1) พัฒนาและอนุรักษ์พื้นที่แหล่งน้ำ พื้นที่ป่า และพื้นที่สีเขียว

(2) การบริหารจัดการพลังงานเพื่อความยั่งยืน

(3) การบริหารจัดการขยะในพื้นที่

(4) การผลิตทางการเกษตรที่เป็นมิตรต่อสิ่งแวดล้อม ตามแนวทางเกษตรกรรมยั่งยืน

(5) การเข้าถึงเทคโนโลยีเพื่อการพัฒนาคุณภาพชีวิต

#### 2) เป้าหมายและตัวชี้วัด

(1) ส่งเสริมการปลูกไม้เศรษฐกิจ และไม้มีค่าและพื้นที่สีเขียวเป้าหมาย ร้อยละ 0.20 ของพื้นที่กลุ่มจังหวัด

(2) การเพิ่มขึ้นของการใช้พลังงานทดแทน เป้าหมายร้อยละ 5

(3) ร้อยละของปริมาณการนำขยะมาใช้ประโยชน์เพิ่มขึ้นร้อยละ 10

(4) ร้อยละที่เพิ่มขึ้นของพื้นที่การผลิตทางการเกษตรที่เป็นมิตรต่อสิ่งแวดล้อม เป้าหมายร้อยละ 25

(5) ร้อยละการลดใช้พลังงานเชื้อเพลิง ร้อยละ 0.2

(6) พัฒนาแหล่งน้ำ (แก้มลิง) เป็นแหล่งรับน้ำ เพื่อลดปัญหาน้ำท่วมน้ำแล้งในพื้นที่กลุ่มจังหวัด 1,000,000 ลบ.ม. ภายในปี พ.ศ. 2570

#### 3) แนวทางการพัฒนา

(1) ส่งเสริมกิจกรรมพัฒนาและอนุรักษ์พื้นที่แหล่งน้ำ พื้นที่ป่าปลูกต้นไม้ในพื้นที่เป้าหมาย

(2) ส่งเสริมการใช้พลังงานทดแทนตามศักยภาพของพื้นที่ เพื่อลดค่าใช้จ่าย และสร้างมูลค่าทางเศรษฐกิจในด้านต่าง ๆ

(3) ส่งเสริมการบริหารจัดการขยะมูลฝอยของเสียในพื้นที่และการนำไปใช้ให้เกิดประโยชน์

(4) ส่งเสริมการผลิตทางการเกษตรที่เป็นมิตรกับสิ่งแวดล้อมในลักษณะเกษตรกรรมยั่งยืน

#### 4) แผนงานและโครงการสำคัญ

(1) แผนงาน

แผนงานที่ ๑ พัฒนาและอนุรักษ์พื้นที่แหล่งน้ำ พื้นที่ป่า และพื้นที่สีเขียว

แผนงานที่ ๒ การบริหารจัดการพลังงานเพื่อความยั่งยืน

แผนงานที่ ๓ การบริหารจัดการขยะในพื้นที่  
แผนงานที่ ๔ การผลิตทางการเกษตรที่เป็นมิตรต่อสิ่งแวดล้อมตามแนวทางเกษตรกรรม  
ยั่งยืน

แผนงานที่ ๕ การเข้าถึงเทคโนโลยีเพื่อการพัฒนาคุณภาพชีวิต

(2) โครงการสำคัญ (รายละเอียดตามเอกสารแนบ: แบบฟอร์มสรุปแผนงาน/โครงการสำคัญ  
ของกลุ่มจังหวัด (แบบ กจ.๑) และแบบฟอร์มโครงการแบบย่อ (Project Brief) (แบบ กจ.1-1))

1. โครงการติดตามตรวจสอบแหล่งกำเนิดมลพิษทางน้ำและการขับเคลื่อนมาตรการ  
บริหารจัดการคุณภาพน้ำลุ่มน้ำลำเซบาย จังหวัดยโสธร จังหวัดอำนาจเจริญและ จังหวัดอุบลราชธานี

2. โครงการชุมชนสังคมสีเขียว

3. โครงการเพิ่มประสิทธิภาพแหล่งน้ำ เพื่อสนับสนุนพื้นที่เกษตรยั่งยืน 92

4. โครงการสนับสนุนการเพิ่มประสิทธิภาพการใช้น้ำบาดาลของกลุ่มจังหวัดภาค

ตะวันออกเฉียงเหนือตอนล่าง 2

5. โครงการสร้างองค์ความรู้ในการปรับตัวและรับมือกับผลกระทบจากการเปลี่ยนแปลง  
สภาพภูมิอากาศ ในกลุ่มจังหวัดภาคตะวันออกเฉียงเหนือตอนล่าง 2

6. โครงการสร้างป่าพื้นบ้านอาหารชุมชนเพื่อลดปัญหาจากสภาวะโลกร้อน

7. โครงการปลูกเสริมไม้พะยุง ในพื้นที่ป่าสงวนแห่งชาติและป่าชุมชนเพื่อลดผลกระทบ

จากการเปลี่ยนแปลงสภาพภูมิอากาศ

8. โครงการเพาะชำกล้าไม้ใหญ่ สนับสนุนชุมชน

9. โครงการส่งเสริมการใช้พลังงานทดแทนเพื่อความมั่นคง มั่งคั่ง และยั่งยืน

10.โครงการส่งเสริมและพัฒนาประสิทธิภาพการบริหารจัดการสถานที่กำจัดขยะมูลฝอย

ชุมชนให้ถูกต้องตามหลักวิชาการ (จังหวัดยโสธร อำนาจเจริญ อุบลราชธานี และศรีสะเกษ)

11. โครงการเสริมสร้างความมั่นคงของทรัพยากรสัตว์น้ำในแหล่งน้ำสาธารณะ แบบ ชุมชน

มีส่วนร่วม

12.โครงการเฝ้าระวังและติดตามฝุ่นละอองขนาดไม่เกิน 2.5 ไมครอน และ 10 ไมครอน เพื่อ  
ประเมินพื้นที่เสี่ยงด้านฝุ่นละอองขนาดเล็ก และเสริมสร้างศักยภาพเครือข่ายผู้นำ ชุมชนด้านการเฝ้าระวังฝุ่น  
ละอองขนาดเล็กระดับพื้นที่ จังหวัดยโสธร ศรีสะเกษ อำนาจเจริญ และอุบลราชธานี

### 1.3.3 แผนพัฒนาจังหวัด 5 ปี (พ.ศ. 2566 - 2570) ฉบับทบทวน ปีงบประมาณ พ.ศ. 2567

#### 1. เป้าหมายการพัฒนาจังหวัด

“ เมืองน่าอยู่ทันสมัย เกษตรปลอดภัยมูลค่าสูง เศรษฐกิจชีวภาพ ศูนย์กลางการค้าการลงทุน  
เมืองท่องเที่ยวแห่งความสุขหลายมิติสู่สากล ”

#### วัตถุประสงค์

1) เพื่อเสริมสร้างศักยภาพการพัฒนาจังหวัดให้เป็นเมืองน่าอยู่ทันสมัย ส่งเสริมคุณภาพชีวิตที่ดี  
ของประชาชน ทั้งทางด้านการศึกษา ด้านสุขภาพ ด้านความปลอดภัยในชีวิตและทรัพย์สิน การเข้าถึงระบบ  
สาธารณูปโภคและระบบบริการภาครัฐ และมีสภาพแวดล้อมที่เหมาะสมกับการดำรงชีวิต

2) เพื่อส่งเสริมให้เกษตรกรสามารถยกระดับการผลิตให้มีประสิทธิภาพและได้มาตรฐานเพื่อสร้าง  
มูลค่าสินค้าเกษตรให้ตอบสนองต่อความต้องการด้วยระบบตลาดนำการผลิตโดยใช้ข้อมูลพื้นฐานด้าน  
การเกษตร (Big Data) และ ดิจิทัล แพลตฟอร์ม เป็นเครื่องมือในการดำเนินการ

3) เพื่อส่งเสริม เศรษฐกิจชีวภาพ (Bio Economy) ด้วยการนำเทคโนโลยีชีวภาพมาใช้ในการเพิ่มคุณค่าหรือประยุกต์การใช้งานและแปรรูปผลิตภัณฑ์ที่ได้จากการเกษตร และการนำเทคโนโลยีชีวภาพมาใช้ประโยชน์เชิงเศรษฐกิจ ทำให้เป็นเศรษฐกิจชีวภาพ

4) เพื่อเสริมสร้างศักยภาพทางการค้าการลงทุนในพื้นที่จังหวัดเชื่อมโยงกลุ่มจังหวัด ภูมิภาค และต่างประเทศ

5) เพื่อเสริมสร้างศักยภาพทางการท่องเที่ยวทุกด้าน เพื่อเพิ่มขีดความสามารถในการแข่งขัน และสร้างมูลค่าเพิ่มด้านการท่องเที่ยวเชื่อมโยงทุกมิติ

#### **เป้าหมายการพัฒนา**

1) พัฒนาจังหวัดให้เป็นเมืองน่าอยู่ทันสมัยตามแนวทางการพัฒนาเมือง Smart city โดยดำเนินการให้ครบเกณฑ์ทุกด้านในปี พ.ศ.2570

2) ส่งเสริมให้เกษตรกรสามารถยกระดับการผลิตให้มีประสิทธิภาพและได้มาตรฐาน เพื่อสร้าง มูลค่าสินค้าเกษตรและสามารถเพิ่มมูลค่าผลิตภัณฑ์มวลรวมภาคการเกษตรได้เพิ่มขึ้นตามเกณฑ์ที่กำหนด

3) เกษตรกรและผู้ประกอบการได้รับการถ่ายทอดความรู้ตามแนว ทางเศรษฐกิจชีวภาพ (Bio Economy) เพื่อสร้างเศรษฐกิจชีวภาพในพื้นที่ตามเป้าหมายที่กำหนดในแต่ละปี

4) มูลค่าการค้าการลงทุนในพื้นที่เพิ่มขึ้นบรรลุเกณฑ์ตามตัวชี้วัดที่กำหนด

5) ภาคการท่องเที่ยวได้รับการพัฒนาและเพิ่มศักยภาพโดยมีรายได้จากการท่องเที่ยวรวมเพิ่มขึ้น ตามเกณฑ์ตัวชี้วัดที่จังหวัดกำหนดในแผนพัฒนาจังหวัด

#### **2. ตัวชี้วัดความสำเร็จตามเป้าหมายการพัฒนาจังหวัด**

1) มูลค่าการเพิ่มขึ้นของผลิตภัณฑ์มวลรวมภาคการเกษตรของจังหวัด (GPP) เพิ่มขึ้น เป้าหมาย 5 ปี ร้อยละ 2 ต่อปี

2) มูลค่าการลงทุนเพิ่มขึ้น ร้อยละ 2 ต่อปี

3) ร้อยละที่เพิ่มขึ้นของรายได้ทางการท่องเที่ยว ร้อยละ 2 ต่อปี

#### **3. ประเด็นการพัฒนาของจังหวัดอุบลราชธานี จังหวัดอุบลราชธานี ได้กำหนดประเด็นการพัฒนาจังหวัด ไว้ 5 ประเด็นการพัฒนา ดังนี้**

ประเด็นการพัฒนาที่ 1 การพัฒนาเมืองน่าอยู่ทันสมัย

ประเด็นการพัฒนาที่ 2 การส่งเสริมเกษตรปลอดภัยมูลค่าสูง

ประเด็นการพัฒนาที่ 3 การส่งเสริมเศรษฐกิจชีวภาพ

ประเด็นการพัฒนาที่ 4 การพัฒนาศูนย์กลางการค้าการลงทุน

ประเด็นการพัฒนาที่ 5 การส่งเสริมเมืองท่องเที่ยวแห่งความสุขหลายมิติสู่สากล

#### **ประเด็นการพัฒนาที่ 1 การพัฒนาเมืองน่าอยู่ทันสมัย**

##### **1) วัตถุประสงค์**

1) การสร้างเสริมพลเมืองให้มีสุขภาพและคุณภาพชีวิตที่ดี

2) การพัฒนาและยกระดับคุณภาพทางการศึกษาทุกระดับให้มีคุณภาพ

3) ระบบสาธารณสุขปลอดภัยพื้นฐานและสิ่งอำนวยความสะดวก เพียงพอ ทันสมัย เป็นมิตรกับสิ่งแวดล้อม และสุขภาพ

4) พัฒนาและใช้พลังงานที่เป็นมิตรกับสิ่งแวดล้อม

5) ประชาชนมีความมั่นคงปลอดภัยในชีวิตและทรัพย์สิน



## 2) เป้าหมายและตัวชี้วัด

- 1) เด็กไทยมีระดับสติปัญญาเฉลี่ยไม่ต่ำกว่า 100 (วัดปี 2569) 1.1 ร้อยละ 90 เด็กอายุ 0 – 5 ปี ได้รับการตรวจประเมินพัฒนาการ 1.2 ร้อยละ 85 เด็กอายุ 0- 5 ปี มีพัฒนาการสมวัย 1.3 ร้อยละ 70 ของเด็กพัฒนาล่าช้าได้รับการกระตุ้นพัฒนาการด้วย TEDA4I หรือเครื่องมือมาตรฐานอื่น
- 2) ร้อยละของผลการทดสอบขั้นพื้นฐานระดับชาติ Onet (แยกรายกลุ่มสาระการเรียนรู้) มากกว่าหรือเท่ากับร้อยละ 50 ทุกกลุ่มสาระการเรียนรู้
- 3) ร้อยละของคุณภาพชีวิตคนจังหวัดอุบลราชธานีทุกกลุ่มวัย ผ่านตามเกณฑ์
- 4) ร้อยละของโครงสร้างพื้นฐานและระบบสาธารณสุขปโภคได้รับการยกระดับมาตรฐานเพื่อเสริมสร้างคุณภาพชีวิตของประชาชนในจังหวัดอุบลราชธานี เพิ่มขึ้น ร้อยละ 3 ต่อปี
- 5) มีชุมชนจัดการขยะเหลือ 0 สู่ชุมชนคาร์บอนต่ำ จำนวน 25 ชุมชนต่อปี (อำเภอละ 1 ชุมชน)
- 6) สัดส่วนการใช้พลังงานทดแทนเพิ่มขึ้นร้อยละ 1 ต่อปี
- 7) สถิติอาชญากรรมลดลง ร้อยละ 5 ต่อปี
- 8) ร้อยละจำนวนเครือข่ายในการอนุรักษ์ทรัพยากรธรรมชาติและสิ่งแวดล้อม ได้รับการพัฒนาฟื้นฟูความรู้ทักษะการอนุรักษ์ทรัพยากรธรรมชาติและสิ่งแวดล้อม (ร้อยละ 60 ต่อปี)
- 9) ลดจุดความร้อน (Hotspot) ลดลงไม่น้อยกว่าร้อยละ 20 เมื่อเทียบกับค่าเฉลี่ย 3 ปีย้อนหลัง
- 10) ประสิทธิภาพของการเฝ้าระวัง ควบคุมป้องกันโรคอุบัติใหม่ อุตสาหกรรมที่เกี่ยวข้องกับสุขภาพ คนอุบลราชธานี
- 11) บุคคลไร้สถานะเข้าสู่กระบวนการจัดทะเบียนประจำตัวบุคคลไร้สถานะ (บัตรเลข 0) ร้อยละ 10

## 3) แผนงาน/แนวทางการพัฒนา (กลยุทธ์)

- 1) การขับเคลื่อนให้จังหวัดอุบลราชธานีเป็นศูนย์กลางสุขภาพ (Medical Hub) เป็นศูนย์กลางการรักษาผู้ป่วยที่เด่นชัดและโดดเด่นเฉพาะด้าน
- 2) การพัฒนาเป็นเมืองสุขภาวะดี มีความพร้อมในการตอบสนองทุกความต้องการของผู้อยู่อาศัยในทุกด้าน และมีสิ่งอำนวยความสะดวก
- 3) การพัฒนาระบบความปลอดภัย โครงสร้างพื้นฐานและระบบสาธารณสุขปโภค
- 4) ส่งเสริมการเรียนรู้และพัฒนาการเข้าถึงบริการทางการศึกษาตลอดชีวิตอย่างเท่าเทียม
- 5) การรักษาความมั่นคงของชาติและความปลอดภัยของประชาชน
- 6) การพัฒนาพลังงานทดแทนและพลังงานสะอาด
- 7) การจัดการทรัพยากรธรรมชาติและสิ่งแวดล้อม

## ประเด็นการพัฒนาที่ 2 การส่งเสริมเกษตรกรปลอดภัยมูลค่าสูง

### 1) วัตถุประสงค์

1) เพื่อส่งเสริมให้เกษตรกรและสถาบันเกษตรกรยกระดับการผลิตให้มีประสิทธิภาพและได้ มาตรฐาน รวมทั้ง สร้างมูลค่าสินค้าเกษตร เพื่อตอบสนองความต้องการด้วยระบบตลาดนำการผลิต บนพื้นฐานข้อมูล Big Data ด้านการเกษตร และใช้ประโยชน์จากดิจิทัลแพลตฟอร์ม

2) เพื่อสร้างความภาคภูมิใจในอาชีพเกษตรกรกรม สามารถพึ่งพาตนเองได้ มีการถ่ายทอดความรู้ อย่างต่อเนื่อง เกิดการรวมกลุ่มเกษตรกรและเชื่อมโยงเครือข่ายกับภายนอกอย่างเข้มแข็ง และลดความเหลื่อมล้ำทางรายได้

3) เพื่อส่งเสริมการบริหารจัดการทรัพยากรการเกษตรอย่างมีประสิทธิภาพ สามารถปรับตัวและ สร้าง ภูมิคุ้มกันรองรับการเกิดภัยพิบัติธรรมชาติและโรคระบาด

### 2) เป้าหมายและตัวชี้วัด

1) อัตราการขยายตัวของมูลค่าสินค้าเกษตรและผลิตภัณฑ์แปรรูปสินค้าเกษตรจังหวัด เพิ่มขึ้น ร้อยละ 10 ใน ปี 2570

2) จำนวนฟาร์ม (ปศุสัตว์ ประมง วิสาหกิจชุมชน และกลุ่มแปรรูปสินค้าเกษตร) ที่ได้รับการ รับรอง มาตรฐานเพิ่มขึ้นร้อยละ 10 ในปี 2570

3) รายได้เฉลี่ยทางการเกษตรของเกษตรกรเพิ่มขึ้น ร้อยละ 10 ในปี 2570

4) จำนวนพื้นที่เกษตรกรที่ได้รับการบริหารจัดการและฟื้นฟู จำนวน 100,000 ไร่/ปี

### 3) แผนงาน/แนวทางการพัฒนา (กลยุทธ์)

1) ส่งเสริมการผลิตการแปรรูป และบริหารจัดการสินค้าเกษตร มูลค่าสูงสู่สากล

2) ส่งเสริมพัฒนาเกษตรกร สถาบันเกษตรกร และวิสาหกิจชุมชน เป็นผู้ประกอบการธุรกิจสมัยใหม่ อย่างครบวงจร

3) สร้างภูมิคุ้มกันทางการเกษตรต่อการเกิดภัยพิบัติทางธรรมชาติและโรคระบาด 117

4) ส่งเสริมพลังงานทดแทนเศรษฐกิจฐานราก และอนุรักษ์ฟื้นฟูทรัพยากรดินและน้ำเพื่อ การเกษตร เพื่อการทำเกษตรมูลค่าสูง

## ประเด็นการพัฒนาที่ 3 การส่งเสริมเศรษฐกิจชีวภาพ

### 1) วัตถุประสงค์/แผนงาน

1) ส่งเสริมการ นวัตกรรมวิจัย เทคโนโลยีและนวัตกรรมที่เกี่ยวข้องกับเศรษฐกิจชีวภาพมา ประยุกต์ใช้งาน และยกระดับการใช้ประโยชน์จากทรัพยากรทางชีวภาพของพื้นที่อย่างมีมาตรฐาน

2) สร้างมูลค่าเพิ่ม และมูลค่าใหม่จากทรัพยากรทางชีวภาพของพื้นที่

### 2) เป้าหมายและตัวชี้วัด

1) จำนวนเกษตรกร และผู้ประกอบการที่ได้รับการถ่ายทอดเทคโนโลยีและพัฒนาความรู้ทักษะ ในการใช้ประโยชน์จากฐานทรัพยากรชีวภาพ จำนวน 10,000 ราย

2) จำนวนสินค้านวัตกรรมที่พัฒนาขึ้นจากฐานทรัพยากรชีวภาพ จำนวน 200 รายการ

3) มูลค่าทางเศรษฐกิจที่เกิดขึ้นจากการใช้ประโยชน์ทรัพยากรชีวภาพของพื้นที่ 600 ล้านบาท

### 3) แนวทางการพัฒนา/กลยุทธ์

1) ถ่ายทอดเทคโนโลยี ผลงานวิจัยและนวัตกรรม ให้แก่เกษตรกร กลุ่มเกษตรกรและ ผู้ประกอบการ เพื่อให้สามารถแปรรูปและใช้ประโยชน์จากทรัพยากรทางชีวภาพของพื้นที่ได้อย่างมี ประสิทธิภาพ

2) สร้างและพัฒนาโครงสร้างพื้นฐาน ส่งเสริมมาตรฐาน และส่งเสริมการเข้าถึงการตรวจสอบ และรับรองมาตรฐานการแปรรูปผลิตภัณฑ์สำคัญจากฐานชีวภาพสู่สากล

3) สร้างผลิตภัณฑ์มูลค่าสูงเพื่อเป็นผลิตภัณฑ์หลักของจังหวัดอุบลราชธานี (Ubon Premium Products) ด้วยงานวิจัยและนวัตกรรม

4) เสริมสร้างการตลาดและการผลิตให้แก่อุตสาหกรรมบนฐานชีวภาพของเพื่อผลักดันให้ อุบลราชธานีเป็น Bioeconomy Hub ของพื้นที่

#### ประเด็นการพัฒนาที่ 4 การพัฒนาศูนย์กลางการค้าการลงทุน

##### 1) วัตถุประสงค์

- 1) เพื่อพัฒนาศักยภาพการค้าชายแดนสู่ประเทศเพื่อนบ้านและอนุภูมิภาคลุ่มน้ำโขง
- 2) เพื่อพัฒนาขีดความสามารถในการแข่งขันให้กับผู้ประกอบการสู่ตลาดสากล
- 3) เพื่อยกระดับการผลิตสินค้าและบริการให้ได้คุณภาพมาตรฐานสู่สากล
- 4) เพื่อสร้างโอกาสในการเข้าถึงและขยายช่องทางการตลาดทุกระดับ

##### 2) เป้าหมายและตัวชี้วัด

- 1) มูลค่าการค้าชายแดนเพิ่มขึ้น เป้าหมาย 5 ปี ร้อยละ 3 (ใช้ฐานปี 2565)
- 2) ผลิตภัณฑ์มวลรวมของจังหวัด (GPP) นอกภาคเกษตร เป้าหมาย 5 ปี ร้อยละ 3 (ใช้ฐานปี 2565)

3) รายได้จากการจำหน่ายผลิตภัณฑ์ชุมชนเพิ่มขึ้น ร้อยละ 4 ต่อปี

##### 3) แผนงาน/แนวทางการพัฒนา (กลยุทธ์)

- 1) การเสริมสร้างศักยภาพการค้าชายแดน
- 2) ส่งเสริมผู้ประกอบการและ SMEs เพื่อเพิ่มขีดความสามารถในการแข่งขัน
- 3) พัฒนาผู้ประกอบการและแรงงานด้วยเทคโนโลยีและนวัตกรรม
- 4) สร้างโอกาสเข้าถึงตลาดและขยายช่องทางการตลาดทั้งในและต่างประเทศ
- 5) พัฒนาโครงสร้างพื้นฐานและสิ่งอำนวยความสะดวกเพื่อรองรับการขยายตัวด้านการค้าการลงทุน

#### ประเด็นการพัฒนาที่ 5 การส่งเสริมเมืองท่องเที่ยวแห่งความสุข หลายมิติ สู่สากล

##### ๑) วัตถุประสงค์/แผนงาน

เพิ่มศักยภาพและสร้างมูลค่าด้านการท่องเที่ยวเชิงคุณภาพ

##### ๒) เป้าหมายและตัวชี้วัด

- 1) ร้อยละที่เพิ่มขึ้นของรายได้ทางการท่องเที่ยว ร้อยละ 2 ต่อปี
- 2) จำนวนแหล่งท่องเที่ยวหรือสินค้าและบริการด้านการท่องเที่ยวได้รับการพัฒนา ๒ แห่งต่อปี

ที่มา : [https://ubon.go.th/2565/?page\\_id=1568](https://ubon.go.th/2565/?page_id=1568)

## (4) ยุทธศาสตร์ขององค์การบริหารส่วนจังหวัดอุบลราชธานี

### 4.1 วิสัยทัศน์

“เป็นกลไกขับเคลื่อนท้องถิ่น ให้พัฒนาอย่างยั่งยืน”

### 4.2 ยุทธศาสตร์

- 1) การบริหารจัดการทรัพยากรขององค์การบริหารส่วนจังหวัด
- 2) การพัฒนาทรัพยากรมนุษย์ของท้องถิ่น
- 3) การพัฒนาโครงสร้างพื้นฐาน
- 4) การพัฒนาสังคมและคุณภาพชีวิต
- 5) การส่งเสริมการลงทุนพาณิชย์ยกรรม และการท่องเที่ยว

### 4.3 เป้าประสงค์

- 1) ประชาชนพึงพอใจต่อการดำเนินงานขององค์การบริหารส่วนจังหวัด
- 2) องค์การบริหารส่วนจังหวัดจัดการศึกษาได้อย่างมีคุณภาพ
- 3) ประชาชนมีองค์ความรู้ในการประกอบอาชีพ
- 4) ประชาชนเดินทางสัญจรไปมาได้สะดวก มีความปลอดภัยในชีวิตและทรัพย์สิน
- 5) ประชาชนมีน้ำต้นทุนเพื่อการเกษตรกรรม
- 6) จัดกิจกรรม/สถานที่บริการประชาชนด้านการกีฬาและนันทนาการ
- 7) จัดกิจกรรมด้านการสาธารณสุขบริการประชาชน
- 8) ผู้พิการ ผู้สูงอายุ ผู้ด้อยโอกาส ผู้ประสบสาธารณภัยได้รับการสงเคราะห์
- 9) ประชาชนมีองค์ความรู้ และมีส่วนร่วมด้านการเมืองการปกครองตามระบอบประชาธิปไตย
- 10) ทรัพยากรธรรมชาติและสิ่งแวดล้อมได้รับการอนุรักษ์ ฟื้นฟู และบำรุงรักษา
- 11) ศิลปวัฒนธรรม จารีตประเพณี และภูมิปัญญาท้องถิ่น ได้รับการอนุรักษ์ฟื้นฟู และเผยแพร่
- 12) ประชาชนได้รับความสะดวก รวดเร็ว และปลอดภัยจากการใช้บริการสถานีขนส่งผู้โดยสาร
- 13) ประชาชนได้รับความสะดวก รวดเร็วและปลอดภัยจากการใช้บริการศูนย์แสดง และจำหน่ายสินค้า หนึ่งตำบลหนึ่งผลิตภัณฑ์
- 14) ประชาชนพึงพอใจในการจัดกิจกรรมด้านการส่งเสริมการท่องเที่ยว

### 4.4 ตัวชี้วัด

- 1) ระดับความพึงพอใจของประชาชนต่อการดำเนินงานขององค์การบริหารส่วนจังหวัดอุบลราชธานี
- 2) องค์การบริหารส่วนจังหวัดอุบลราชธานี จัดการศึกษาผ่านเกณฑ์มาตรฐาน
- 3) ผู้เข้าร่วมโครงการผ่านเกณฑ์การประเมิน
- 4) ประชาชนพึงพอใจในการสัญจร
- 5) ระดับความพึงพอใจของผู้เข้าร่วมโครงการฯ ต่อการบริหารจัดการน้ำ
- 6) ระดับความพึงพอใจของผู้เข้าร่วมโครงการฯ ต่อการดำเนินงานด้านการพัฒนา และส่งเสริม การกีฬาและนันทนาการ
- 7) ระดับความพึงพอใจของผู้เข้าร่วมโครงการต่อการดำเนินงานด้านพัฒนาการสาธารณสุขและสวัสดิการสังคม
- 8) ระดับความพึงพอใจของผู้พิการ ผู้สูงอายุ ผู้ด้อยโอกาส ผู้ประสบสาธารณภัย ที่ได้รับการสงเคราะห์
- 9) ผู้เข้าร่วมโครงการด้านการส่งเสริมประชาธิปไตยความเสมอภาคและสิทธิเสรีภาพผ่านเกณฑ์การประเมิน

- 10) ระดับความพึงพอใจของผู้เข้าร่วมโครงการฯ ต่อการบริหารจัดการทรัพยากรธรรมชาติและสิ่งแวดล้อม
- 11) ระดับความพึงพอใจของผู้เข้าร่วมโครงการฯ ต่อการอนุรักษ์ฟื้นฟูและเผยแพร่ศิลปวัฒนธรรมจารีตประเพณี และภูมิปัญญาท้องถิ่น
- 12) ระดับความพึงพอใจของประชาชนที่ใช้บริการสถานีขนส่งผู้โดยสาร
- 13) ระดับความพึงพอใจของประชาชนผู้ใช้บริการศูนย์แสดงและจำหน่ายสินค้าหนึ่งตำบลหนึ่งผลิตภัณฑ์
- 14) ระดับความพึงพอใจของผู้เข้าร่วมกิจกรรมต่อการดำเนินงานด้านส่งเสริมและพัฒนาการท่องเที่ยวของจังหวัดอุบลราชธานี

#### 4.5 ค่าเป้าหมาย

- 1) ร้อยละ 90 (เพิ่มขึ้นปีละ 2 เกณฑ์)
- 2) ร้อยละ 60 (เพิ่มขึ้นปีละ 5%)
- 3) ร้อยละ 75 (เพิ่มขึ้นปีละ 1%)
- 4) ไม่น้อยกว่า ร้อยละ 75 (เพิ่มขึ้นปีละ 1%)
- 5) ไม่น้อยกว่า ร้อยละ 75 (เพิ่มขึ้นปีละ 1%)
- 6) ไม่น้อยกว่า ร้อยละ 75 (เพิ่มขึ้นปีละ 1%)
- 7) ไม่น้อยกว่า ร้อยละ 75 (เพิ่มขึ้นปีละ 1%)
- 8) ไม่น้อยกว่า ร้อยละ 75 (เพิ่มขึ้นปีละ 1%)
- 9) ไม่น้อยกว่า ร้อยละ 75 (เพิ่มขึ้นปีละ 1%)
- 10) ไม่น้อยกว่า ร้อยละ 75 (เพิ่มขึ้นปีละ 1%)
- 11) ไม่น้อยกว่า ร้อยละ 75 (เพิ่มขึ้นปีละ 1%)
- 12) ไม่น้อยกว่า ร้อยละ 86 (เพิ่มขึ้นปีละ 1%)
- 13) ไม่น้อยกว่า ร้อยละ 86 (เพิ่มขึ้นปีละ 1%)
- 14) ไม่น้อยกว่า ร้อยละ 75 (เพิ่มขึ้นปีละ 1%)

#### 4.6 กลยุทธ์

##### 1 ยุทธศาสตร์การบริหารจัดการทรัพยากรขององค์การบริหารส่วนจังหวัด

- 1) สร้างระบบการบริหารจัดการที่ดี
- 2) พัฒนาระบบการบริหารงานคลัง
- 3) พัฒนาทักษะและศักยภาพของบุคลากร
- 4) พัฒนาคุณภาพการให้บริการประชาชน

##### 2 ยุทธศาสตร์การพัฒนาทรัพยากรมนุษย์ของท้องถิ่น

- 1) พัฒนาหลักสูตรและกระบวนการจัดการเรียนการสอน
- 2) พัฒนาครูและบุคลากรทางการศึกษา
- 3) พัฒนาอาคารสถานที่ สื่อนวัตกรรมและเทคโนโลยีทางการศึกษา
- 4) พัฒนาระบบการบริหารและการจัดการศึกษา
- 5) พัฒนาองค์ความรู้และทักษะของประชาชน

##### 3 ยุทธศาสตร์การพัฒนาโครงสร้างพื้นฐาน

- 1) พัฒนาระบบคมนาคมและขนส่งตามภารกิจถ่ายโอน

- 2) พัฒนาระบบคมนาคมและขนส่งตามอำนาจหน้าที่และความรับผิดชอบขององค์การบริหารส่วนจังหวัดอุบลราชธานี
- 3) เสริมสร้างศักยภาพและพัฒนาระบบคมนาคมและขนส่ง
- 4) บริหารจัดการน้ำเพื่อการพัฒนาที่ยั่งยืน

#### 4 ยุทธศาสตร์การพัฒนาสังคมและคุณภาพชีวิต

- 1) พัฒนาและส่งเสริมการกีฬา
- 2) พัฒนาการสาธารณสุขและสวัสดิการสังคม
- 3) ส่งเสริมประชาธิปไตย ความเสมอภาค และสิทธิเสรีภาพของประชาชน
- 4) บริหารจัดการทรัพยากรธรรมชาติและสิ่งแวดล้อม
- 5) อนุรักษ์ฟื้นฟูและเผยแพร่ศิลปวัฒนธรรม จารีตประเพณี และภูมิปัญญาท้องถิ่น

#### 5 ยุทธศาสตร์การส่งเสริมการลงทุน พาณิชยกรรม และการท่องเที่ยว

- 1) ส่งเสริมการลงทุนและการพาณิชยกรรม
- 2) บริหารจัดการการท่องเที่ยว

### 1.4 ยุทธศาสตร์การพัฒนาขององค์กรปกครองส่วนท้องถิ่นในเขตจังหวัด วิสัยทัศน์

“ประชาชนมีคุณภาพชีวิตที่ดี ชุมชนเข้มแข็ง เป็นประตูการค้าการท่องเที่ยว การเกษตรมีศักยภาพ มีการพัฒนาอย่างสมดุล ยั่งยืน ตามแนวทางปรัชญาเศรษฐกิจพอเพียง”

#### พันธกิจ

- 1) พัฒนาระบบสาธารณูปโภคและสาธารณูปการที่ได้มาตรฐานบริการประชาชน
- 2) ส่งเสริมและพัฒนากิจการประกอบอาชีพแก่ประชาชน
- 3) ส่งเสริมการจัดการเรียนการสอนในระดับท้องถิ่น
- 4) ส่งเสริมสถาบันครอบครัวให้มีความเข้มแข็ง
- 5) ส่งเสริมและพัฒนาระบบการป้องกัน การดูแล และการรักษาสุขภาพ แก่ประชาชน
- 6) ส่งเสริมให้ประชาชนรู้จักสิทธิ หน้าที่ ตามกฎหมาย ในระบอบประชาธิปไตย
- 7) ส่งเสริมและบูรณาการระบบการป้องกันและบรรเทาสาธารณภัย
- 8) ส่งเสริมระบบการตรวจสอบการทำงานภาครัฐโดยภาคประชาชน
- 9) ส่งเสริมให้เกิดการบูรณาการการทำงานของทุกภาคส่วน
- 10) ส่งเสริมให้ภาคประชาชนเข้มแข็งและมีส่วนร่วมในการพัฒนาท้องถิ่น
- 11) บริหารจัดการการท่องเที่ยวของจังหวัด
- 12) ส่งเสริมให้เกิดการลงทุนและการพาณิชยกรรม
- 13) บริหารจัดการทรัพยากรธรรมชาติและสิ่งแวดล้อมโดยการมีส่วนร่วมของชุมชน
- 14) จัดให้มีระบบบริหารจัดการพื้นที่สาธารณะ
- 15) อนุรักษ์ฟื้นฟู และเผยแพร่ ศิลปวัฒนธรรม จารีตประเพณี และภูมิปัญญาท้องถิ่น
- 16) บริหารจัดการทรัพยากรขององค์กรปกครองส่วนท้องถิ่น

## จุดมุ่งหมายเพื่อการพัฒนา

- 1) ระบบโครงสร้างพื้นฐาน สาธารณูปโภคและสาธารณูปการเพียงพอต่อความต้องการของประชาชน
- 2) ประชาชนมีความรู้ด้านการประกอบอาชีพ ด้วยภูมิปัญญาท้องถิ่นผสมผสานภูมิปัญญาสมัยใหม่
- 3) โรงเรียนในสังกัดองค์กรปกครองส่วนท้องถิ่นมีการจัดการเรียนการสอนที่ได้มาตรฐานและสอดคล้องกับบริบทวิถีชีวิตของท้องถิ่น
- 4) ครอบครัวอบอุ่นชุมชนเข้มแข็ง
- 5) ประชาชนมีความรู้เรื่องการดูแลสุขภาพเบื้องต้นและการป้องกันโรคอย่างเป็นระบบ
- 6) ประชาชนมีความรู้ปรัชญาอุดมการณ์ สิทธิและหน้าที่ของตนเองในระบอบประชาธิปไตย
- 7) ศูนย์ประสานงานและบูรณาการข้อมูล ทรพยากร ในการป้องกันและบรรเทาสาธารณภัย
- 8) ความเข้มแข็งของภาคประชาสังคมและกระบวนการเรียนรู้ขององค์กรภาคประชาชน
- 9) ระบบการทำงานที่สนับสนุนซึ่งกันและกันระหว่างองค์กรปกครองส่วนท้องถิ่น
- 10) ชุมชนมีกระบวนการเรียนรู้ มีส่วนร่วม ในกระบวนการพัฒนาท้องถิ่นทุกระดับชั้น
- 11) ศูนย์บูรณาการข้อมูลการท่องเที่ยวที่ทันสมัยและเป็นปัจจุบัน
- 12) อุตสาหกรรมขนาดเล็ก กลุ่มอาชีพ ได้รับการส่งเสริมแบบครบวงจร (ความรู้ การผลิตการบริหารการตลาด) ในการกำหนดทิศทางการจัดการทุกขั้นตอน
- 13) ประชาชนมีองค์ความรู้ในทรัพยากรธรรมชาติและสิ่งแวดล้อม เกิดความตระหนักในการเข้ามามีส่วนร่วมในการกำหนดทิศทางการจัดการทุกขั้นตอน
- 14) ความเป็นระบบของข้อมูลพื้นที่เป็นสาธารณะผู้รับผิดชอบและการใช้สอยร่วมกันของประชาชน
- 15) มีการจัดระบบการเรียนรู้เผยแพร่สื่อบทและอนุรักษ์ศิลปวัฒนธรรม จารีตประเพณี และภูมิปัญญาท้องถิ่น
- 16) บริหารจัดการทรัพยากรขององค์กรปกครองส่วนท้องถิ่น แบบมุ่งผลสัมฤทธิ์

## ยุทธศาสตร์การพัฒนาขององค์กรปกครองส่วนท้องถิ่นในเขตจังหวัด

### ยุทธศาสตร์ที่ 1 การพัฒนาโครงสร้างพื้นฐาน

- แนวทางที่ 1 วางผังเมืองรองรับการขยายตัวของชุมชน
- แนวทางที่ 2 พัฒนาระบบการคมนาคมขนส่งที่ได้มาตรฐาน
- แนวทางที่ 3 พัฒนาระบบชลประทานให้ทั่วถึงและเพียงพอ
- แนวทางที่ 4 ขยายเขตการบริการไฟฟ้า ประปา รองรับการพัฒนาขยายตัวของชุมชน
- แนวทางที่ 5 พัฒนาระบบระบายน้ำที่ได้มาตรฐานและทั่วถึง

### ยุทธศาสตร์ที่ 2 การส่งเสริมคุณภาพชีวิต

- แนวทางที่ 1 ส่งเสริมการผลิตพืชและสัตว์เศรษฐกิจของจังหวัด
- แนวทางที่ 2 ส่งเสริมการประกอบอาชีพเสริมแก่ประชาชน
- แนวทางที่ 3 ส่งเสริมการป้องกัน ดูแล และรักษา สุขภาพประชาชน
- แนวทางที่ 4 ส่งเสริมสถาบันครอบครัวให้มีความเข้มแข็ง
- แนวทางที่ 5 ส่งเสริมการจัดการเรียนการสอนในระดับท้องถิ่น

### **ยุทธศาสตร์ที่ 3 การจัดระเบียบชุมชน สังคม และการรักษาความสงบเรียบร้อย**

แนวทางที่ 1 บูรณาการการจัดระเบียบชุมชน สังคม และการรักษาความสงบเรียบร้อย  
ของทุกภาคส่วน

แนวทางที่ 2 เสริมสร้างองค์ความรู้ประชาธิปไตย สิทธิ หน้าที่ และกฎหมาย แก่ประชาชน

แนวทางที่ 3 ส่งเสริมและบูรณาการระบบการป้องกันและบรรเทาสาธารณภัยของจังหวัด

แนวทางที่ 4 ส่งเสริมระบบการตรวจสอบการทำงานภาครัฐโดยประชาชน

แนวทางที่ 5 ส่งเสริมการรวมกลุ่มภาคประชาชนให้เข้มแข็ง

### **ยุทธศาสตร์ที่ 4 การวางแผนการส่งเสริมการลงทุน พาณิชยกรรม และการท่องเที่ยว**

แนวทางที่ 1 ส่งเสริมสนับสนุนการลงทุนให้เกิดแหล่งท่องเที่ยวใหม่

แนวทางที่ 2 พัฒนาศักยภาพด้านการบริการแก่นักท่องเที่ยว

แนวทางที่ 3 อนุรักษ์และพัฒนาทรัพยากรการท่องเที่ยวของส่วนรวม

แนวทางที่ 4 สร้างเอกลักษณ์ทางวัฒนธรรมเพื่อการท่องเที่ยว

แนวทางที่ 5 พัฒนาระบบบริหารจัดการในแหล่งท่องเที่ยวให้มีคุณภาพ

แนวทางที่ 6 ส่งเสริมการลงทุนและการพาณิชยกรรม

### **ยุทธศาสตร์ที่ 5 การจัดการทรัพยากรธรรมชาติและสิ่งแวดล้อม**

แนวทางที่ 1 บริหารจัดการทรัพยากรป่าไม้ ดินและน้ำ โดยการมีส่วนร่วมของชุมชน

แนวทางที่ 2 พัฒนาระบบการกำจัดขยะและน้ำเสียให้ถูกสุขลักษณะ โดยการมีส่วนร่วมของชุมชน

แนวทางที่ 3 ส่งเสริมให้ชุมชนปลอดมลภาวะ

แนวทางที่ 4 จัดให้มีระบบบริหารจัดการพื้นที่สาธารณะ

### **ยุทธศาสตร์ที่ 6 การบริหารจัดการศิลปวัฒนธรรม จารีตประเพณี และภูมิปัญญาท้องถิ่น**

แนวทางที่ 1 อนุรักษ์ ฟื้นฟู ส่งเสริม และเผยแพร่ศิลปวัฒนธรรมจารีตประเพณี และภูมิปัญญาท้องถิ่น

แนวทางที่ 2 จัดให้มีศูนย์การเรียนรู้ และการอนุรักษ์ด้านศิลปวัฒนธรรมจารีตประเพณี และภูมิปัญญาท้องถิ่นในชุมชน

แนวทางที่ 3 จัดให้มีศูนย์การเฝ้าระวังทางวัฒนธรรม โดยการมีส่วนร่วมของชุมชน

### **ยุทธศาสตร์ที่ 7 การบริหารจัดการทรัพยากรขององค์กรปกครองส่วนท้องถิ่น**

แนวทางที่ 1 พัฒนาศักยภาพขององค์กรปกครองส่วนท้องถิ่น

แนวทางที่ 2 พัฒนาระบบการบริหารงานขององค์กรปกครองส่วนท้องถิ่น

แนวทางที่ 3 พัฒนาเครื่องมือ เครื่องจักรกลขององค์กรปกครองส่วนท้องถิ่น

แนวทางที่ 4 พัฒนาระบบการบริหารงานเชิงบูรณาการขององค์กรปกครองส่วนท้องถิ่น

ที่มา <https://drive.google.com/file/d/13kHXXw214OMYSQyWMEgA1W9z1AH8hMs/view?usp=sharing>



#### 1.4.1 ยุทธศาสตร์พัฒนาอำเภอหนองจะหลวย(5 ปี พ.ศ. 2566-2570)

##### คำขวัญอำเภอ

“ดินแดนแห่งมนต์ขลัง สถานที่ตั้งพระบรมราชานุสรณ์สามมหाराช อนุสรณ์หนึ่งเจ้าเมือง (ต้นกำเนิดอุบลราชธานี) ผู้คนรยน้ำใจ ถิ่นวัฒนธรรมไทยสี่เผ่า เทพเจ้าภูหมากจอง เนื่ององน้ำตกถ้ำปู่เตว”

##### เป้าหมายการพัฒนาอำเภอ (วิสัยทัศน์อำเภอ)

ชุมชนเข้มแข็ง การเกษตรมีศักยภาพ การท่องเที่ยวเชิงนิเวศน์

##### พันธกิจ

๑. ยกระดับพัฒนาคุณภาพชีวิตสังคมและสิ่งแวดล้อม ให้เป็นเมืองน่าอยู่ ชุมชนเข้มแข็ง
๒. พัฒนาผลผลิตทางการเกษตรให้มีมูลค่าเพิ่มขึ้น
๓. ส่งเสริมการท่องเที่ยวเชิงนิเวศน์

##### ตัวชี้วัดความสำเร็จตามเป้าหมายการพัฒนา (เป้าประสงค์รวม)

๑. ชุมชนเข้มแข็งมีความรักสามัคคี มีคุณภาพชีวิตที่ดีในการดำรงชีพ
๒. ชุมชนมีความอุดมสมบูรณ์ด้านทรัพยากรธรรมชาติและสิ่งแวดล้อม โครงสร้างพื้นฐานทั่วถึงทุกชุมชน
๓. ยกระดับคุณภาพชีวิตของประชาชน ทั้งด้านวัตถุ และด้านจิตใจ
๔. ผลผลิตทางการเกษตรมีคุณภาพมากขึ้น
๕. การทำเกษตรเน้นเกษตรอินทรีย์ปลอดภัย
๖. อนุรักษ์ทรัพยากรธรรมชาติและสิ่งแวดล้อมด้วยการท่องเที่ยวเชิงนิเวศน์

### 3.4 ประเด็นยุทธศาสตร์

#### ประเด็นยุทธศาสตร์ ที่ 1 การพัฒนาคุณภาพชีวิตที่ดีและเสริมสร้างความเข้มแข็งของชุมชน

เป้าประสงค์เชิงยุทธศาสตร์	ตัวชี้วัด	ค่าเป้าหมาย						กลยุทธ์
		พ.ศ. 2566	พ.ศ. 2567	พ.ศ. 2568	พ.ศ. 2569	พ.ศ. 2570	พ.ศ.2566-2570	
1. พัฒนาคุณภาพชีวิต และสุขภาพที่ดีของประชาชนในพื้นที่	1. ร้อยละของประชาชนที่ป่วยโรคเรื้อรังลดลง 2. ร้อยละของประชาชนมีสุขภาพร่างกายแข็งแรง	10	10	15	15	20	70	1. ส่งเสริมการดูแลสุขภาพ และแก้ไขปัญหาคความยากจนของประชาชนในชุมชน
2. ส่งเสริมระบบการศึกษาให้ มีประสิทธิภาพ	1. เด็กและเยาวชนเข้าถึงการศึกษา	15	15	20	20	25	95	2. เพิ่มโอกาสการศึกษาอย่างทั่วถึงและมีคุณภาพ
3. ส่งเสริมคุณธรรมจริยธรรมของประชาชนในพื้นที่	1. ประชาชนในพื้นที่ที่มีคุณธรรมจริยธรรมในการดำรงชีวิต	10	15	15	20	25	85	3. ส่งเสริมการเรียนรู้ อนุรักษ์วัฒนธรรม ประเพณี และทำนุบำรุงศาสนา

ประเด็นยุทธศาสตร์ ที่ 2 การพัฒนาโครงสร้างพื้นฐาน ทรัพยากรธรรมชาติและสิ่งแวดล้อม

เป้าประสงค์ เชิงยุทธศาสตร์	ตัวชี้วัด	ค่าเป้าหมาย						กลยุทธ์
		พ.ศ. 2566	พ.ศ. 2567	พ.ศ. 2568	พ.ศ. 2569	พ.ศ. 2570	พ.ศ.2566- 2570	
1.พัฒนาด้าน โครงสร้างพื้นฐาน ทั่วถึงทุกหมู่บ้าน	1. ร้อยละของ ถนน ไฟฟ้า ประปา เป็นต้น ที่มีคุณภาพ และ ทั่วถึง	10	10	10	15	20	65	1. พัฒนา ด้านโครงสร้างให้ได้ มาตรฐาน มีประสิทธิ ภาพครอบคลุมทุกพื้นที่
๒. ศูนย์กลางการ บริหารจัดการน้ำ อย่างเป็นระบบเพื่อ ป้องกันปัญหาก็ แล้ง อุทกภัย และ น้ำเสียอย่างยั่งยืน	ร้อยละของ หมู่บ้าน/ชุมชนที่มี ส่วนร่วมในการ บริหารจัดการน้ำ แบบบูรณาการ	5	10	10	15	20	65	2. พัฒนาระบบ ชลประทาน จัดหา แหล่งน้ำต้นทุนเพียงพอ และมีคุณภาพ ต่อการใช้ประโยชน์ทาง เศรษฐกิจและสังคม  3. เพิ่มมาตรการแก้ไข ปัญหาน้ำท่วมในพื้นที่ ภัยพิบัติซ้ำซาก
	จำนวนระบบ ชลประทานทุก ขนาด ที่ก่อสร้าง เพิ่มขึ้นในพื้นที่	5	5	10	10	15	50	
3. ศูนย์กลางในการ จัดการ ทรัพยากรธรรมชาติ และสิ่งแวดล้อม อย่างยั่งยืน	ร้อยละของ หมู่บ้าน/ชุมชนที่มี ส่วนร่วมในการ ปลูกต้นไม้ และ จัดการขยะใน ชุมชน	10	15	15	15	20	75	4. ส่งเสริมให้มีการปลูก ป่าทดแทน และแก้ไข ปัญหาขยะมูลฝอย อนุรักษ์สิ่งแวดล้อม

**ประเด็นยุทธศาสตร์ ที่ 3 การพัฒนาและส่งเสริมการเกษตรอย่างยั่งยืน**

เป้าประสงค์ เชิงยุทธศาสตร์	ตัวชี้วัด	ค่าเป้าหมาย						กลยุทธ์
		พ.ศ. 2566	พ.ศ. 2567	พ.ศ. 2568	พ.ศ. 2569	พ.ศ. 2570	พ.ศ. 2566- 2570	
1. ศักยภาพในการแข่งขันทางการตลาดของผู้ผลิตสินค้าทางการเกษตร และสินค้า OTOP	1. สินค้าตรงตามความต้องการของตลาด	10	10	15	15	20	70	1. ส่งเสริมอาชีพและกระบวนการผลิตการแปรรูปสินค้าที่ได้มาตรฐานและมีคุณภาพ
2. สนับสนุนให้เป็นที่เกษตรอินทรีย์ มีปัจจัยแวดล้อมที่เข้มแข็งและศักยภาพสูง	1. เกษตรกรมีความรู้เกี่ยวกับการทำการเกษตรเพิ่มมากขึ้น 2. เกษตรกรลดการใช้สารเคมีในการทำการเกษตร	10	10	10	15	20	65	2. สนับสนุนการให้ความรู้เกษตรกรในกระบวนการผลิตอย่างมีศักยภาพ
3. ดำรงชีวิตตามหลักปรัชญาเศรษฐกิจพอเพียง	1. ประชาชนในพื้นที่มีภูมิคุ้มกันที่ดี	10	15	15	20	25	85	3. สนับสนุนการน้อมนำหลักปรัชญาเศรษฐกิจพอเพียงที่ใช้ในการดำเนินชีวิต

**ประเด็นยุทธศาสตร์ ที่ 4 การส่งเสริมและการพัฒนาการท่องเที่ยวเชิงนิเวศน์**

เป้าประสงค์ เชิงยุทธศาสตร์	ตัวชี้วัด	ค่าเป้าหมาย						กลยุทธ์
		พ.ศ. 2566	พ.ศ. 2567	พ.ศ. 2568	พ.ศ. 2569	พ.ศ. 2570	พ.ศ. 2566- 2570	
1. ส่งเสริมให้ป็นชุมชนแห่งการท่องเที่ยวเชิงนิเวศน์	1. ประชาชนในพื้นที่มีส่วนร่วม มีความสามัคคี หมู่บ้านชุมชนมีความเข้มแข็ง	15	15	15	20	20	85	1. พัฒนาหมู่บ้านชุมชน ให้เป็นหมู่บ้านการท่องเที่ยวเชิงนิเวศน์ (หมู่บ้านโฮมสเตย์)
2. ส่งเสริมด้านการค้าและการลงทุนเพิ่มมากขึ้น	1. ประชาชนมีคุณภาพชีวิตที่ดีขึ้น มีรายได้เพิ่มมากขึ้น	10	10	15	15	20	70	2. จัดระเบียบธุรกิจด้านการค้า ลงทุน และการท่องเที่ยวให้มีคุณภาพ

ประเด็นยุทธศาสตร์ที่ 5 การเสริมสร้างความมั่นคงและความปลอดภัยในชีวิตและทรัพย์สิน

เป้าประสงค์ เชิงยุทธศาสตร์	ตัวชี้วัด	ค่าเป้าหมาย						กลยุทธ์
		พ.ศ. 2566	พ.ศ. 2567	พ.ศ. 2568	พ.ศ. 2569	พ.ศ. 2570	พ.ศ.2566- 2570	
1. ส่งเสริมให้เป็น ชุมชนปลอดภัย ห่างไกล ยาเสพติด	1. สถาบัน ครอบครัวอบอุ่น ชุมชนเข้มแข็ง	5	5	10	10	15	45	1. ส่งเสริมการแก้ไข ปัญหาเสพติดใน พื้นที่
๒. พัฒนาบ้านเมือง มีความสงบ เรียบร้อย ปลอดภัย และมั่นคง	ร้อยละของชุมชน มีความสงบสุข	5	5	10	10	15	45	2. เสริมสร้างความ สงบเรียบร้อยและ ความปลอดภัยใน ชีวิตและทรัพย์สิน
3. การป้องกัน เหตุทึนสถาบัน สำคัญของชาติ	ประชาชนมีความ รัก สามัคคี ปรองดอง มี สถาบันหลักของ ชาติเป็นเครื่องยึด เหนี่ยวจิตใจ	10	15	15	20	25	85	3. ส่งเสริม ป้องกัน และเหตุทึน และ สถาบันหลักของชาติ

ห่วงโซ่คุณค่า (Value Chain)

ประเด็นการพัฒนาอำเภอ ที่ 1 การพัฒนาคุณภาพชีวิตที่ดีและเสริมสร้างความเข้มแข็งของชุมชน

ประเด็นปัญหาสำคัญ (Critical Issues) : ประชาชนเกิดโรคเรื้อรังเพิ่มมากขึ้น เยาวชนมี EQ และ IQ ต่ำ  
ระบบโครงสร้างพื้นฐานและสาธารณูปโภคยังไม่ได้มาตรฐาน

แนวทางการพัฒนา (1) พัฒนาคุณภาพชีวิต และสุขภาพที่ดีของประชาชนในพื้นที่

แผนงานที่ 1 ส่งเสริมการดูแลสุขภาพ และแก้ไขปัญหาคาความยากจนของประชาชนในชุมชน

แนวทางการพัฒนา (2) ส่งเสริมระบบการศึกษาให้มีประสิทธิภาพ

แผนงานที่ 2 เพิ่มโอกาสการศึกษาอย่างทั่วถึงและมีคุณภาพ

แนวทางการพัฒนา (3) ส่งเสริมคุณธรรมจริยธรรมของประชาชนในพื้นที่

แผนงานที่ 3 ส่งเสริมการเรียนรู้ อนุรักษ์วัฒนธรรม ประเพณี และทำนุบำรุงศาสนา

ประเด็นการพัฒนาอำเภอ ที่ 2 การพัฒนาโครงสร้างพื้นฐาน ทรัพยากรธรรมชาติและสิ่งแวดล้อม

ประเด็นปัญหาสำคัญ (Critical Issues) : โครงสร้างพื้นฐานในชุมชนยังไม่ทั่วถึงทุกหมู่บ้าน

ทรัพยากรธรรมชาติและสิ่งแวดล้อมขาดการทำนุบำรุงรักษา

แนวทางการพัฒนา (1) พัฒนาด้านโครงสร้างพื้นฐานให้ทั่วถึงทุกหมู่บ้าน

แผนงานที่ 4 พัฒนาด้านโครงสร้างพื้นฐานให้ได้มาตรฐาน มีประสิทธิภาพ ครอบคลุมทุกพื้นที่

แนวทางการพัฒนา (2) ศูนย์กลางการบริหารจัดการน้ำอย่างเป็นระบบเพื่อป้องกันปัญหาภัยแล้ง อุทกภัย และ  
น้ำเสียอย่างยั่งยืน

แผนงานที่ 5 พัฒนาระบบชลประทาน จัดหาแหล่งน้ำต้นทุนเพียงพอ และมีคุณภาพต่อการใช้ประโยชน์  
ทางเศรษฐกิจและสังคม

แผนงานที่ 6 เพิ่มมาตรการแก้ไขปัญหาน้ำท่วมในพื้นที่ ภัยพิบัติซ้ำซาก

แนวทางการพัฒนา (3) ศูนย์กลางในการจัดการทรัพยากรธรรมชาติและสิ่งแวดล้อมอย่างยั่งยืน

แผนงานที่ 7 ส่งเสริมให้มีการปลูกป่าทดแทน และแก้ไขปัญหาขยะมูลฝอย อนุรักษ์สิ่งแวดล้อม

### ประเด็นการพัฒนาอำเภอ ที่ 3 การพัฒนาและส่งเสริมการเกษตรอย่างยั่งยืน

**ประเด็นปัญหาสำคัญ (Critical Issues) :** สินค้าทางการเกษตรหลากหลาย แต่ขาดกลยุทธ์ในการเพิ่มมูลค่าให้สินค้า

แนวทางการพัฒนา (1) เพิ่มศักยภาพในการแข่งขันทางการตลาดผู้ผลิตสินค้าทางการเกษตร และสินค้า OTOP

แผนงานที่ 8 ส่งเสริมอาชีพ และกระบวนการผลิต การแปรรูปสินค้าที่ได้มาตรฐานและมีคุณภาพ

แนวทางการพัฒนา (2) สนับสนุนให้เป็นพื้นที่เกษตรอินทรีย์ มีปัจจัยแวดล้อมที่เข้มแข็งและศักยภาพ ในการผลิตสูง

แผนงานที่ 9 สนับสนุนการให้ความรู้เกษตรกรในกระบวนการผลิตอย่างมีศักยภาพ

แนวทางการพัฒนา (3) ดำรงชีวิตตามหลักปรัชญาเศรษฐกิจพอเพียง

แผนงานที่ 10 สนับสนุนการน้อมนำหลักปรัชญาเศรษฐกิจพอเพียงที่ใช้ใน การดำเนินชีวิต

### ประเด็นการพัฒนาอำเภอ ที่ 4 การส่งเสริมและการพัฒนาการท่องเที่ยวเชิงนิเวศน์

**ประเด็นปัญหาสำคัญ (Critical Issues) :** แหล่งท่องเที่ยวเชิงนิเวศน์หลากหลาย แต่ขาดการพัฒนา พื้นฟู เผยแพร่ ประชาสัมพันธ์

แนวทางการพัฒนา (1) ส่งเสริมให้เป็นชุมชนแห่งการท่องเที่ยวเชิงนิเวศน์

แผนงานที่ 11 พัฒนาหมู่บ้าน ชุมชน ให้เป็นหมู่บ้านการท่องเที่ยวเชิงนิเวศน์ (หมู่บ้านโฮมสเตย์)

แนวทางการพัฒนา (2) ส่งเสริมด้านการค้าและการลงทุนเพิ่มมากขึ้น

แผนงานที่ 12 จัดระเบียบธุรกิจด้านค้า ลงทุน และการท่องเที่ยวให้มีคุณภาพ

### ประเด็นการพัฒนาอำเภอ ที่ 5 การเสริมสร้างความมั่นคงและความปลอดภัยในชีวิตและทรัพย์สิน

**ประเด็นปัญหาสำคัญ (Critical Issues) :** พื้นที่ติดชายแดน จึงมีความเสี่ยงด้านปัญหายาเสพติด ลักลอบตัดไม้ทำลายป่า และอาชญากรรมต่างๆ

แนวทางการพัฒนา (1) ส่งเสริมให้เป็นชุมชนปลอดภัย ห่างไกล ยาเสพติด

แผนงานที่ 13 ส่งเสริมการแก้ไขปัญหายาเสพติดในพื้นที่

แนวทางการพัฒนา (2) พัฒนากันเมืองมีความสงบเรียบร้อย ปลอดภัยและมั่นคง

แผนงานที่ 14 เสริมสร้างความสงบเรียบร้อยและความปลอดภัยในชีวิตและทรัพย์สิน

แนวทางการพัฒนา (3) การป้องกันเหตุทุณสถาบันสำคัญของชาติ

แผนงานที่ 15 ส่งเสริม ป้องกัน และเหตุทุณ และสถาบันหลักของชาติ

## 2. ยุทธศาสตร์ขององค์กรปกครองส่วนท้องถิ่น

### 2.1 วิสัยทัศน์

“เมืองสะอาด สังคมและเศรษฐกิจชุมชนเข้มแข็งอย่างยั่งยืน”

#### พันธกิจ

1. การบริหารจัดการสิ่งแวดล้อมที่ดีและจัดทำระบบกำจัดขยะอย่างถูกวิธี
2. เปิดโอกาสให้ภาคประชาชนเข้ามามีส่วนร่วมในการพัฒนาเทศบาลและร่วมรับผิดชอบการจัดบริการสาธารณะให้มีประสิทธิภาพอย่างยั่งยืน
3. ภาคประชาชนร่วมเสนอแนะตรงกฎหมายท้องถิ่น/เทศบัญญัติ ส่งเสริมการป้องกันและแก้ไขปัญหาเสพติด พัฒนาศักยภาพหน่วยงานด้านการป้องกันภัยพร้อมบริการสร้างความปลอดภัยและความมั่นคงของประชาชน
4. ส่งเสริมสืบสานศาสนา ประเพณี วัฒนธรรม การศึกษา กีฬาและนันทนาการ สนับสนุนสวัสดิการสังคม และพัฒนาสุขอนามัยชุมชน
5. ส่งเสริมกลุ่มอาชีพ สร้างโอกาสการลงทุน สนับสนุนการรวมกลุ่มของประชาชนด้วยวิธีการรวมตัวรวมกลุ่ม การสหกรณ์ วิสาหกิจชุมชน ตามแนวทางปรัชญาเศรษฐกิจพอเพียง
6. พัฒนาการคมนาคมและขนส่ง จัดวางระบบระบายน้ำ ขยายเขตระบบไฟฟ้า ขยายเขตระบบประปา จัดหาแหล่งน้ำเพื่อ การอุปโภค บริโภค และการเกษตร

### 2.2 ยุทธศาสตร์การพัฒนาและแนวทางการพัฒนา(กลยุทธ์)เป้าประสงค์ ตัวชี้วัด ค่าเป้าหมาย กลยุทธ์ ประเด็นยุทธศาสตร์

#### 1.ยุทธศาสตร์การพัฒนาด้านการบริหารจัดการทรัพยากรธรรมชาติและสิ่งแวดล้อม

**เป้าประสงค์** ชุมชนปลอดภัย ถนนสะอาด ตลาดสะอาด แหล่งน้ำสะอาด ภูมิทัศน์สวยงาม อนุรักษ์พันธุกรรมพืชอันเนื่องมาจากพระราชดำริ

#### ตัวชี้วัดระดับเป้าประสงค์

- ร้อยละของประชาชนที่มีส่วนร่วมในการดำเนินกิจกรรมกำจัดขยะของเทศบาลเพิ่มขึ้น
- ร้อยละของครัวเรือนที่มีการกำจัดขยะอย่างถูกต้องตามหลักสุขาภิบาลเพิ่มขึ้น
- ร้อยละของปริมาณขยะในเขตเทศบาลลดลง

## แนวทางการพัฒนา และตัวชี้วัดระดับกลยุทธ์

กลยุทธ์/แนวทางการพัฒนา	ตัวชี้วัดระดับกลยุทธ์
1.1 เพิ่มศักยภาพให้ชุมชนจัดการขยะจากครัวเรือน	-ร้อยละของประชาชนที่เข้าร่วมกิจกรรมเพื่อการกำจัดขยะจากครัวเรือน
1.2 พัฒนาและส่งเสริมการบริหารจัดการขยะมูลฝอยในชุมชน	-ร้อยละของประชาชนที่เข้าร่วมกิจกรรมการจัดการขยะ เพิ่มขึ้น -ปริมาณขยะตกค้างในชุมชนลดลง -รายได้จากการขายขยะคัดแยกเพิ่มขึ้น -ปริมาณขยะในชุมชนลดลง
1.3 พัฒนาชุมชนปลอดขยะ	-ร้อยละของปริมาณขยะในชุมชนลดลง
1.4 พัฒนาแหล่งน้ำให้สะอาด	- ร้อยละของแหล่งน้ำมีการพัฒนาให้สะอาดเพิ่มขึ้น
1.5 ปรับปรุงภูมิทัศน์ภายในชุมชนให้สะอาด สวยงาม	- ร้อยละในการปรับปรุงภูมิทัศน์ในชุมชนให้สะอาด สวยงามเพิ่มขึ้น
1.6 กำจัดน้ำเสียจากครัวเรือนให้ถูกสุขลักษณะ	-ร้อยละของประชาชนที่เข้าร่วมกิจกรรมการจัดการน้ำเสียจากครัวเรือนให้ถูกสุขลักษณะ เพิ่มขึ้น -ปริมาณน้ำเสียในชุมชนลดลง
1.7 การอนุรักษ์พันธุกรรมพืชอันเนื่องมาจากพระราชดำริ	- ร้อยละของการอนุรักษ์พันธุกรรมพืชเพิ่มขึ้น

### หน่วยงานรับผิดชอบหลัก

สำนักปลัดเทศบาล : กองสาธารณสุขและสิ่งแวดล้อม : กองช่าง

### ความเชื่อมโยง

#### 1)ยุทธศาสตร์เทศบาลตำบลนาจะหลวย

ยุทธศาสตร์ที่ 1 การพัฒนาด้านบริหารจัดการทรัพยากรธรรมชาติและสิ่งแวดล้อม

#### 2)ยุทธศาสตร์การพัฒนาขององค์กรปกครองส่วนท้องถิ่น ในเขตจังหวัดอุบลราชธานี

ยุทธศาสตร์ที่ 5 การจัดการทรัพยากรธรรมชาติและสิ่งแวดล้อม

#### 3)แผนพัฒนาจังหวัดอุบลราชธานี 5 ปี (พ.ศ.2566-2570) ฉบับทบทวน ปีงบประมาณ พ.ศ. 2567

ยุทธศาสตร์ที่ 1 การพัฒนาเมืองน่าอยู่ทันสมัย

#### 4)แผนพัฒนาภาคตะวันออกเฉียงเหนือตอนล่าง 2(พ.ศ. 2566-2570)ฉบับทบทวน ปีงบประมาณ พ.ศ. 2567

ประเด็นการพัฒนาที่ 3 การสร้างการเติบโตบนคุณภาพชีวิตที่เป็นมิตรกับสิ่งแวดล้อม

#### 5)แผนพัฒนาภาคตะวันออกเฉียงเหนือ ในช่วงแผนพัฒนาเศรษฐกิจและสังคมแห่งชาติ ฉบับที่ 13(พ.ศ. 2566-2570)

ยุทธศาสตร์ที่ 3 สร้างความเข้มแข็งของฐานเศรษฐกิจภายในควบคู่กับการแก้ปัญหาทรัพยากรธรรมชาติและ สิ่งแวดล้อม

#### 6)Sustainable Development Goals : SDGs

เป้าหมายที่ 11 : ทำให้เมืองและการตั้งถิ่นฐานของมนุษย์มีความครอบคลุม ปลอดภัย มีภูมิคุ้มกัน  
และยั่งยืน

**7)แผนพัฒนาเศรษฐกิจและสังคมแห่งชาติ ฉบับที่ 13 (พ.ศ. 2566-2570)**

มิติที่ 3 ความยั่งยืนของทรัพยากรธรรมชาติและสิ่งแวดล้อม

หมุดหมายที่ 11 ไทยสามารถลดความเสี่ยงและผลกระทบจากภัยธรรมชาติและ การเปลี่ยนแปลง  
สภาพภูมิอากาศ

**8)ยุทธศาสตร์ชาติ 20 ปี**

ยุทธศาสตร์ที่ 5 ด้านการสร้างการเติบโตบนคุณภาพชีวิตที่เป็นมิตรต่อสิ่งแวดล้อม



## 2.ยุทธศาสตร์การพัฒนาด้านความเสมอภาคทางสังคม

- เป้าประสงค์**
1. ภาคประชาชน ประชาสังคม หน่วยงานราชการ รัฐวิสาหกิจ องค์กรเอกชน เข้ามามีส่วนร่วมในการพัฒนาเทศบาล
  2. ภาคประชาชนมีส่วนร่วมในการทำนุบำรุงศาสนา สืบสานวัฒนธรรมและภูมิปัญญาท้องถิ่น
  3. ส่งเสริมและสนับสนุนให้ภาคประชาชนมีส่วนร่วมในการแก้ปัญหาเสพติด
  4. ส่งเสริมสนับสนุนให้ภาคประชาชนเข้ามามีส่วนร่วมในการจัดระเบียบสังคม
  5. ส่งเสริมสนับสนุนการดำเนินงานตามแนวทางโครงการพระราชดำริด้านสาธารณสุข

### ตัวชี้วัดระดับเป้าประสงค์

- ร้อยละของประชาชนเข้ามามีส่วนร่วมในการพัฒนาเทศบาลเพิ่มขึ้น
- ร้อยละของผู้ติดยาเสพติดลดลง
- ร้อยละของผลการดำเนินงานเป็นไปตามแผนพัฒนาท้องถิ่นเพิ่มขึ้น

### กลยุทธ์/แนวทางการพัฒนา และตัวชี้วัดระดับกลยุทธ์

กลยุทธ์/แนวทางการพัฒนา	ตัวชี้วัดระดับกลยุทธ์
2.1 ส่งเสริมการมีส่วนร่วมในการจัดทำแผนพัฒนาท้องถิ่น	- ประชาชนเข้ามามีส่วนร่วมในการจัดทำแผนพัฒนาท้องถิ่นเพิ่มขึ้น
2.2 ประชาชนต้องร่วมในการทำนุบำรุงพระพุทธศาสนาและศาสนาอื่น รักษาวัฒนธรรม ภูมิปัญญาท้องถิ่น	- ประชาชนเข้ามามีส่วนร่วมในการทำนุบำรุงศาสนา สืบสานวัฒนธรรมและภูมิปัญญาท้องถิ่นเพิ่มขึ้น
2.3 ประชาชนต้องร่วมและสนับสนุนการแก้ปัญหาเสพติดในชุมชน	- ประชาชนต้องร่วมและสนับสนุนการแก้ปัญหาเสพติดในชุมชนเพิ่มขึ้น
2.4 ประชาชนมีส่วนร่วมในการจัดระเบียบชุมชนและสังคม	- ประชาชนมีส่วนร่วมในการจัดระเบียบชุมชนและสังคมเพิ่มขึ้น
2.5 ประชาชนมีส่วนร่วมในการเสนอกฎหมายท้องถิ่น	- ประชาชนมีส่วนร่วมในการเสนอกฎหมายท้องถิ่นเพิ่มขึ้น
2.6 ประชาชน ประชาสังคม ส่วนราชการ รัฐวิสาหกิจ องค์กรเอกชน ต้องร่วมมือสนับสนุนการพัฒนาเทศบาล	- ประชาชน ประชาสังคม ส่วนราชการ รัฐวิสาหกิจ องค์กรเอกชน ต้องร่วมมือสนับสนุนการพัฒนาเทศบาลเพิ่มขึ้น
2.7 บริหารจัดการตามแนวทางโครงการพระราชดำริด้านสาธารณสุข	- บริหารจัดการตามแนวทางโครงการพระราชดำริด้านสาธารณสุขเพิ่มขึ้น

### หน่วยงานรับผิดชอบหลัก

สำนักปลัดเทศบาล : กองสาธารณสุขและสิ่งแวดล้อม : กองการศึกษา: สำนักปลัดเทศบาล

### ความเชื่อมโยง

1)ยุทธศาสตร์เทศบาลตำบลนาจะหลวย

ยุทธศาสตร์ที่ 2 การพัฒนาด้านด้านความเสมอภาคทางสังคม

2)ยุทธศาสตร์การพัฒนาขององค์กรปกครองส่วนท้องถิ่น ในเขตจังหวัดอุบลราชธานี

ยุทธศาสตร์ที่ 2 ส่งเสริมคุณภาพชีวิต

ยุทธศาสตร์ที่ 6 การบริหารจัดการศิลปวัฒนธรรมจารีตประเพณีและภูมิปัญญาท้องถิ่น

**3)แผนพัฒนาจังหวัดอุบลราชธานี 5 ปี (พ.ศ.2566-2570) ฉบับทบทวน ปีงบประมาณ พ.ศ. 2567**

ประเด็นการพัฒนานโยบายที่ 1 การพัฒนาเมืองน่าอยู่

**4)แผนพัฒนาภาคตะวันออกเฉียงเหนือตอนล่าง 2(พ.ศ. 2566-2570)ฉบับทบทวน ปีงบประมาณ พ.ศ. 2567**

ประเด็นการพัฒนานโยบายที่ 2 การพัฒนาทรัพยากรมนุษย์ สร้างโอกาสและความเสมอภาคทางสังคมและความมั่นคง

**5)แผนพัฒนาภาคตะวันออกเฉียงเหนือ ในช่วงแผนพัฒนาเศรษฐกิจและสังคมแห่งชาติ ฉบับที่ 13(พ.ศ. 2566-2570)**

ยุทธศาสตร์ที่ 2 แก้ไขปัญหาความยากจนและพัฒนาคุณภาพชีวิตผู้มีรายได้น้อยเพื่อลดความเหลื่อมล้ำทางสังคม

**6)Sustainable Development Goals : SDGs**

เป้าหมายที่ 1 : ขจัดความยากจนทุกรูปแบบในทุกพื้นที่

เป้าหมายที่ 10 : ลดความไม่เสมอภาคภายในประเทศและระหว่างประเทศ

**7)แผนพัฒนาเศรษฐกิจและสังคมแห่งชาติ ฉบับที่ 13 (พ.ศ. 2566-2570)**

มิติที่ 2 โอกาสและความเสมอภาคทางเศรษฐกิจและสังคม

หมวดหมู่ที่ 7 ไทยมีวิสาหกิจขนาดกลางและขนาดย่อมที่เข้มแข็ง มีศักยภาพสูง และสามารถแข่งขันได้

หมวดหมู่ที่ 8 ไทยมีพื้นที่และเมืองอัจฉริยะที่น่าอยู่ ปลอดภัย เติบโตได้อย่างยั่งยืน

หมวดหมู่ที่ 9 ไทยมีความยากจนข้ามรุ่นลดลง และมีความคุ้มครองทางสังคมที่เพียงพอ เหมาะสม

**7)ยุทธศาสตร์ชาติ 20 ปี**

ยุทธศาสตร์ที่ 3 การพัฒนาและเสริมสร้างศักยภาพทรัพยากรมนุษย์

ยุทธศาสตร์ที่ 4 การสร้างโอกาสและความเสมอภาคทางสังคม

### 3.ยุทธศาสตร์การพัฒนาด้านเศรษฐกิจ

- เป้าประสงค์**
1. พัฒนารายได้ครัวเรือน
  2. พัฒนากลุ่มอาชีพ กลุ่มวิสาหกิจชุมชน กลุ่มสหกรณ์ ให้เข้มแข็งด้วยตนเอง
  3. พัฒนาด้านการเกษตรด้วยปรัชญาของเศรษฐกิจพอเพียง
  4. พัฒนาศักยภาพการผลิตผลทางการเกษตรให้มีมาตรฐาน
  5. ใช้เทคโนโลยีการสื่อสารส่งเสริมการทำเกษตรกรรม
  6. สร้างผลิตภัณฑ์ GMP
  7. พัฒนาพื้นที่ตลาดรองรับการจำหน่ายสินค้า

#### ตัวชี้วัดระดับเป้าประสงค์

- ร้อยละของครัวเรือนที่มีรายได้เฉลี่ยต่อปีเท่ากับหรือมากกว่า 30,000 บาทต่อปีเพิ่มขึ้น
- ร้อยละของประชาชนที่ดำเนินการประกอบอาชีพเสริมเพิ่มขึ้น
- ร้อยละของผู้ประกอบการผลิตและบริการสินค้าเป็นไปตามหลักเกณฑ์ที่กำหนดเพิ่มขึ้น

#### กลยุทธ์/แนวทางการพัฒนา และตัวชี้วัดระดับกลยุทธ์

กลยุทธ์/แนวทางการพัฒนา	ตัวชี้วัดระดับกลยุทธ์
3.1 ลดรายจ่ายเพิ่มรายได้ครัวเรือน โดย จัดทำบัญชีครัวเรือน	-ร้อยละของประชาชนมีรายได้เพิ่มขึ้น
3.2 กลุ่มอาชีพ กลุ่มวิสาหกิจชุมชน กลุ่มสหกรณ์ ให้มีความรู้ในการบริหารจัดการด้วยหลักเศรษฐกิจพอเพียง	-ร้อยละของกลุ่มที่เข้าร่วมกิจกรรมฝึกอาชีพและได้รับการสนับสนุนเพิ่มขึ้น -ร้อยละของกลุ่มอาชีพในเขตเทศบาลมีรายได้เพิ่มขึ้น
3.3 พัฒนาด้านการเกษตรด้วยทฤษฎีใหม่ การทำเกษตรแบบอินทรีย์	-ร้อยละของเกษตรกรทำเกษตรแบบอินทรีย์เพิ่มขึ้น
3.4 ส่งเสริมให้เกษตรกรเรียนรู้ใช้เทคโนโลยีสื่อสารในการทำเกษตร	-ร้อยละของประชาชนมีส่วนร่วมกิจกรรมเทศบาลเพิ่มขึ้น -ร้อยละของปริมาณผลผลิตทางการเกษตรต่อไร่ที่เพิ่มขึ้น
3.5 สร้างผลิตภัณฑ์แปรรูปสินค้าเกษตรให้เป็นเอกลักษณ์ของนาจะหลวย	-ร้อยละของการแปรรูปผลิตภัณฑ์ทางการเกษตรเพิ่มขึ้น
3.6 พัฒนาตลาดรองรับการจำหน่ายสินค้าให้เพียงพอ	-สถานที่จำหน่ายสินค้าเพิ่มขึ้น

#### หน่วยงานรับผิดชอบหลัก

สำนักปลัดเทศบาล : สำนักปลัดเทศบาล

#### ความเชื่อมโยง

1)ยุทธศาสตร์เทศบาลตำบลนาจะหลวย

ยุทธศาสตร์ที่ 3 การพัฒนาด้านเศรษฐกิจ

2)ยุทธศาสตร์การพัฒนาขององค์กรปกครองส่วนท้องถิ่น ในเขตจังหวัดอุบลราชธานี

ยุทธศาสตร์ที่ 4 การวางแผนการส่งเสริมการลงทุน พาณิชยกรรม และการท่องเที่ยว

3)แผนพัฒนาจังหวัดอุบลราชธานี 5 ปี (พ.ศ.2566-2570) ฉบับทบทวน ปีงบประมาณ

พ.ศ. 2567

ประเด็นการพัฒนาที่ 2 การเสริมสร้างเกษตรปลอดภัยมูลค่าสูง

- ประเด็นการพัฒนาที่ 3 การส่งเสริมเศรษฐกิจชีวภาพ
- 4) แผนพัฒนากลุ่มจังหวัดภาคตะวันออกเฉียงเหนือตอนล่าง 2(พ.ศ. 2566-2570)ฉบับทบทวน  
ปีงบประมาณ พ.ศ. 2567
- ประเด็นการพัฒนาที่ 1 การส่งเสริมเกษตรสร้างมูลค่า
- ประเด็นการพัฒนาที่ 2 เสริมสร้างขีดความสามารถด้านการค้าการลงทุน
- 5) แผนพัฒนาภาคตะวันออกเฉียงเหนือ ในช่วงแผนพัฒนาเศรษฐกิจและสังคมแห่งชาติ ฉบับที่ 13  
(พ.ศ. 2566-2570)
- ยุทธศาสตร์ที่ 4 การพัฒนาการท่องเที่ยวเชิงบูรณาการ
- 6) Sustainable Development Goals : SDGs
- เป้าหมายที่ 8 : ส่งเสริมการเติบโตทางเศรษฐกิจที่ต่อเนื่อง ครอบคลุม และยั่งยืน การจ้างงานเต็มที่มี  
ผลิตภาพ และการมีงานที่เหมาะสมสำหรับทุกคน
- 7) แผนพัฒนาเศรษฐกิจและสังคมแห่งชาติ ฉบับที่ 13 (พ.ศ. 2566-2570)
- มิติที่ 1 ภาคการผลิตและบริการเป้าหมาย
- หมวดหมู่ที่ 1 ไทยเป็นประเทศชั้นนำด้านสินค้าเกษตรและเกษตรแปรรูปมูลค่าสูง
- มิติที่ 2 โอกาสและตามเสมอภาคทางเศรษฐกิจและสังคม
- หมวดหมู่ที่ 7 ไทยมีวิสาหกิจขนาดกลางและขนาดย่อยที่เข้มแข็งมีศักยภาพสูงและสามารถแข่งขันได้
- 8) ยุทธศาสตร์ชาติ 20 ปี
- ยุทธศาสตร์ที่ 3 ด้านการสร้างความสามารถในการแข่งขัน

#### 4.ยุทธศาสตร์การพัฒนาด้านสร้างความเข้มแข็งของชุมชน

- เป้าประสงค์**
1. ประชาชนมีความปลอดภัยในชีวิตและทรัพย์สิน
  2. การจัดการเรียนการสอนศูนย์พัฒนาเด็กเล็กให้ได้
  3. ส่งเสริมและจัดสวัสดิการทางสังคม ผู้สูงอายุ ผู้พิการ และผู้ด้อยโอกาสทางสังคม
  4. คนปลอดภัยจากโรคติดต่อและไม่ติดต่อ
  5. ป้องกันสัตว์ปลอดโรค
  6. สนับสนุนกองทุน สปสช. ระดับตำบล

#### ตัวชี้วัดระดับเป้าประสงค์

- ร้อยละของจำนวนโครงการทั้งหมดที่ประสบความสำเร็จตามตัวชี้วัดที่กำหนดเพิ่มขึ้น
- ร้อยละของประชาชนที่ใช้บริการงานพึงพอใจเพิ่มขึ้น
- ร้อยละของเด็กอายุ 3 -5 ปี ในเขตเทศบาลมีพัฒนาการด้านการศึกษาเป็นไปตามหลักเกณฑ์มาตรฐานของมาตรฐานศูนย์เด็กเล็กมีคุณภาพเพิ่มขึ้น
- ร้อยละผู้ป่วยที่เข้ารับการรักษาในโรงพยาบาลลดลง

#### กลยุทธ์/แนวทางการพัฒนา และตัวชี้วัดระดับกลยุทธ์

กลยุทธ์/แนวทางการพัฒนา	ตัวชี้วัดระดับกลยุทธ์
4.1 พัฒนาชุมชนให้รู้จักป้องกันตนเองและส่งเสริมสนับสนุนภารกิจ อปพร.	- ร้อยละของ อปพร. และผู้มีส่วนร่วมมีความรู้เพิ่มขึ้น
4.2 จัดการเรียนการสอนศูนย์พัฒนาเด็กเล็กให้เพียงพอและได้มาตรฐานด้านการศึกษา	- ร้อยละของเด็กอายุ 3 -5 ปี ในเขตเทศบาลมีพัฒนาการด้านการศึกษาเป็นไปตามหลักเกณฑ์มาตรฐานของมาตรฐานศูนย์เด็กเล็กมีคุณภาพเพิ่มขึ้น
4.3 จัดให้มีสวัสดิการทางสังคม ผู้สูงอายุ ผู้พิการ และผู้ด้อยโอกาสทางสังคม	- ประชาชนได้รับบริการตรงตามกำหนดเวลาเพิ่มขึ้น
4.4 ควบคุมป้องกันโรคติดต่อและไม่ติดต่อทั้งในคนและสัตว์	- จำนวนประชาชนเข้าร่วมกิจกรรมส่งเสริมสุขภาพและป้องกันรักษาโรคเพิ่มขึ้น - ปริมาณเกิดโรคสุนัขบ้าและโรคระบาดลดลง - อาสาสมัครสาธารณสุขประจำชุมชนมีความรู้เพิ่มขึ้น
4.5 ส่งเสริมให้ความรู้ผู้ประกอบการ	- ผู้ประกอบการมีความรู้เพิ่มขึ้น
4.6 ส่งเสริมสนับสนุนกองทุน สปสช.ระดับตำบล	- ปริมาณผู้ป่วยที่เข้ารับการรักษาในโรงพยาบาลลดลง
4.7 ส่งเสริมสุขภาพประชาชน	- ประชาชนมีสุขภาพดี ลดการเจ็บป่วย
4.8 ส่งเสริมและพัฒนาคุณภาพชีวิตประชาชน	- ประชาชนมีคุณภาพชีวิตที่ดีเพิ่มขึ้น

#### หน่วยงานรับผิดชอบหลัก

สำนักปลัดเทศบาล กองการศึกษา กองสาธารณสุขและสิ่งแวดล้อม

#### ความเชื่อมโยง

##### 1)ยุทธศาสตร์เทศบาลตำบลนาจะหลวย

ยุทธศาสตร์ที่ 4 การพัฒนาด้านสร้างความเข้มแข็งของชุมชน

##### 2)ยุทธศาสตร์การพัฒนาขององค์กรปกครองส่วนท้องถิ่น ในเขตจังหวัดอุบลราชธานี

ยุทธศาสตร์ที่ 3 การพัฒนาด้านการจัดระเบียบชุมชน สังคม และการรักษาความสงบเรียบร้อย

**3)แผนพัฒนาจังหวัดอุบลราชธานี 5 ปี (พ.ศ.2566-2570) ฉบับทบทวน ปิงบประมาณ พ.ศ. 2567**

ประเด็นการพัฒนาที่ 1 การพัฒนาเมืองน่าอยู่ทันสมัย

ประเด็นการพัฒนาที่ 2 การส่งเสริมกาเกษตรปลอดภัยมูลค่าสูง

**4)แผนพัฒนาภาคตะวันออกเฉียงเหนือตอนล่าง 2(พ.ศ. 2566 – 2570 )ฉบับทบทวน ปิงบประมาณ พ.ศ. 2567**

ประเด็นการพัฒนาที่ 4 การพัฒนาทรัพยากรมนุษย์ สร้างโอกาสและความเสมอภาคทางสังคมและความมั่นคง

ประเด็นการพัฒนาที่ 4 การเสริมสร้างความมั่นคง

**5)แผนพัฒนาภาคตะวันออกเฉียงเหนือ ในช่วงแผนพัฒนาเศรษฐกิจและสังคมแห่งชาติ ฉบับที่ 13 (พ.ศ. 2566-2570)**

ยุทธศาสตร์ที่ 2 การแก้ไขปัญหาความยากจนและพัฒนาคุณภาพชีวิตผู้มีรายได้น้อยเพื่อลดความเหลื่อมล้ำทางสังคม

**6)Sustainable Development Goals : SDGs**

เป้าหมายที่ 3 : สร้างหลักประกันว่าคนมีชีวิตที่มีสุขภาพดีและส่งเสริมความเป็นอยู่ที่ดีสำหรับทุกคนในทุกวัย

เป้าหมายที่ 4 : สร้างหลักประกันว่าทุกคนมีการศึกษาที่มีคุณภาพอย่างครอบคลุมและเท่าเทียม และสนับสนุนโอกาสในการเรียนรู้ตลอดชีวิต

เป้าหมายที่ 6 : สร้างหลักประกันว่าจะมีการจัดให้มีน้ำและสุขอนามัยสำหรับทุกคนและมีการบริหารจัดการที่ยั่งยืนคน

เป้าหมายที่ 12 : สร้างหลักประกันให้มีรูปแบบการผลิตและการบริโภคที่ยั่งยืน

**7)แผนพัฒนาเศรษฐกิจและสังคมแห่งชาติ ฉบับที่ 13 (พ.ศ. 2566-2570)**

มิติที่ 2 มิติโอกาสและความเสมอภาคทางเศรษฐกิจและสังคม

หมวดหมายที่ 8 ไทยมีพื้นที่และเมืองอัจฉริยะที่น่าอยู่ปลอดภัย เติบโตได้อย่างยั่งยืน

หมวดหมายที่ 9 ไทยมีความยากจนข้ามรุ่นลดลงและมีความคุ้มครองทางสังคมที่เพียงพอเหมาะสม

**7)ยุทธศาสตร์ชาติ 20 ปี**

ยุทธศาสตร์ที่ 1 ด้านความมั่นคง

ยุทธศาสตร์ที่ 3 ด้านการพัฒนาและเสริมสร้างศักยภาพทรัพยากรมนุษย์

## 5.ยุทธศาสตร์การพัฒนาด้านโครงสร้างพื้นฐาน

- เป้าประสงค์**
1. เส้นทางคมนาคมได้มาตรฐาน
  2. ไฟฟ้าเพียงพอทุกครัวเรือน
  3. มีอุปโภคบริโภคที่สะอาดและเพียงพอ
  4. ส่งเสริมเทคโนโลยีด้านการสื่อสาร

### ตัวชี้วัดระดับเป้าประสงค์

- ร้อยละของโครงการด้านโครงสร้างพื้นฐานที่สำเร็จตามตัวชี้วัดที่กำหนดเพิ่มขึ้น
- ร้อยละของเรื่องร้องเรียนด้านโครงสร้างพื้นฐานของเทศบาลลดลง
- ร้อยละของโครงการที่สอดคล้องกับความต้องการใช้ประโยชน์ของประชาชนเพิ่มขึ้น
- ร้อยละของระดับความพึงพอใจของประชาชนต่อระบบโครงสร้างพื้นฐานเพิ่มขึ้น

### กลยุทธ์/แนวทางการพัฒนา และตัวชี้วัดระดับกลยุทธ์

กลยุทธ์/แนวทางการพัฒนา	ตัวชี้วัดระดับกลยุทธ์
5.1 พัฒนาด้านโครงสร้างพื้นฐานให้มีมาตรฐานและมีความปลอดภัย เช่น ถนน สะพาน ทางเท้า ทางระบายน้ำ	<ul style="list-style-type: none"> <li>-ร้อยละของระดับความพึงพอใจของประชาชนในการใช้ประโยชน์ ถนน สะพาน ทางเท้า ท่อระบายน้ำเพิ่มขึ้น</li> <li>-ร้อยละของโครงการที่สอดคล้องกับความต้องการของประชาชนเพิ่มขึ้น</li> <li>-ร้อยละของเรื่องร้องเรียนด้านถนน สะพาน ทางเท้า ท่อระบายน้ำลดลง</li> <li>-ปริมาณการใช้ประโยชน์สาธารณะเพิ่มขึ้น</li> <li>-ปริมาณน้ำเพียงพอต่อความต้องการใช้ประโยชน์ของประชาชนเพิ่มขึ้น</li> </ul>
5.2 ส่งเสริมให้มีไฟฟ้าเพียงพอทุกครัวเรือนและไฟฟ้าส่องสว่างอย่างทั่วถึง	<ul style="list-style-type: none"> <li>-ร้อยละของประชาชนพึงพอใจระบบไฟฟ้าสาธารณะเพิ่มขึ้น</li> <li>-ร้อยละของเรื่องร้องเรียนด้านขยายเขตระบบไฟฟ้าลดลง</li> <li>-ร้อยละของโครงการที่สอดคล้องกับความต้องการของประชาชนเพิ่มขึ้น</li> </ul>
5.3 ส่งเสริมและจัดทำให้มีน้ำอุปโภคบริโภคที่สะอาดและเพียงพอทั่วถึง	<ul style="list-style-type: none"> <li>-ร้อยละของประชาชนที่พึงพอใจต่อปริมาณและคุณภาพน้ำประปาใช้เพิ่มขึ้น</li> <li>-ร้อยละของเรื่องร้องเรียนด้านขยายเขตระบบประปาลดลง</li> <li>-ร้อยละของโครงการที่สอดคล้องกับความต้องการของประชาชนเพิ่มขึ้น</li> <li>-ร้อยละของโครงการที่สอดคล้องกับความต้องการของประชาชนเพิ่มขึ้น</li> </ul>
5.4 ส่งเสริมและพัฒนาเทคโนโลยีด้านการสื่อสารให้เพียงพอและทันสมัย	<ul style="list-style-type: none"> <li>-ร้อยละของการพัฒนาเทคโนโลยีเพิ่มขึ้น</li> </ul>

### **หน่วยงานรับผิดชอบหลัก**

กองช่าง

### **ความเชื่อมโยง**

#### **1)ยุทธศาสตร์เทศบาลตำบลนาจะหลวย**

ยุทธศาสตร์ที่ 1 การพัฒนาด้านโครงสร้างพื้นฐาน

#### **2)ยุทธศาสตร์การพัฒนาขององค์กรปกครองส่วนท้องถิ่น ในเขตจังหวัดอุบลราชธานี**

ยุทธศาสตร์ที่ 1 การพัฒนาด้านโครงสร้างพื้นฐาน

#### **3)แผนพัฒนาจังหวัดอุบลราชธานี 5 ปี (พ.ศ.2566-2570) ฉบับทบทวน ปีงบประมาณ พ.ศ. 2567**

ประเด็นการพัฒนาที่ 1 การพัฒนาเมืองน่าอยู่ทันสมัย

#### **4)แผนพัฒนาภาคตะวันออกเฉียงเหนือตอนล่าง 2(พ.ศ. 2566 – 2570 )ฉบับทบทวน**

ปีงบประมาณ พ.ศ. 2567

ประเด็นการพัฒนาที่ 2 เสริมสร้างขีดความสามารถด้านการค้าการลงทุน

5) แผนพัฒนาภาคตะวันออกเฉียงเหนือ ในช่วงแผนพัฒนาเศรษฐกิจและสังคมแห่งชาติ ฉบับที่ 13

(พ.ศ. 2566-2570)

ยุทธศาสตร์ที่ 5 ใช้โอกาสจากการพัฒนาโครงข่ายคมนาคมขนส่งที่เชื่อมโยงพื้นที่เศรษฐกิจหลักภาคกลางและพื้นที่ระเบียงเศรษฐกิจภาคตะวันออกเฉียงเหนือ (EEC) และพื้นที่เศรษฐกิจใหม่ ๆ ของภาค

ยุทธศาสตร์ที่ 1 บริหารจัดการน้ำให้เพียงพอต่อการพัฒนาเศรษฐกิจและคุณภาพชีวิตอย่างยั่งยืน

6) Sustainable Development Goals : SDGs

เป้าหมายที่ 9 : สร้างโครงสร้างพื้นฐานที่มีความทนทาน ส่งเสริมการพัฒนาอุตสาหกรรมที่ครอบคลุมและยั่งยืน และส่งเสริมนวัตกรรม

7) แผนพัฒนาเศรษฐกิจและสังคมแห่งชาติฉบับที่ 13 (พ.ศ. 2566-2570)

มิติที่ 2 มิติโอกาสและความเสมอภาคทางเศรษฐกิจและสังคม

หมุดหมายที่ 8 ไทยมีพื้นที่และเมืองอัจฉริยะที่น่าอยู่ปลอดภัยเติบโตได้อย่างยั่งยืน

8) ยุทธศาสตร์ชาติ 20 ปี

ยุทธศาสตร์ที่ 2 ด้านการสร้างความสามารถในการแข่งขัน



## 6. ยุทธศาสตร์การพัฒนาด้านการพัฒนาองค์กร

- เป้าประสงค์**
1. บุคลากรเทศบาลมีคุณภาพและมีความรู้
  2. การบริหารจัดการเทศบาลให้มีประสิทธิภาพและประสิทธิผล
  3. พัฒนาการจัดเก็บรายได้และรายจ่ายให้มีประสิทธิภาพและคุ้มค่า
  4. มีเครื่องมือวัสดุอุปกรณ์ในการบริการสาธารณะให้เพียงพอและทั่วถึง

### ตัวชี้วัดระดับเป้าประสงค์

- ร้อยละของระดับความพึงพอใจของประชาชนต่อภาพรวมการบริการของเทศบาลเพิ่มขึ้น
- ร้อยละของผลการดำเนินการเป็นไปตามแผนพัฒนาเพิ่มขึ้น
- ร้อยละของจำนวนโครงการทั้งหมดที่ประสบความสำเร็จตามตัวชี้วัดที่กำหนดเพิ่มขึ้น
- ร้อยละของผลการดำเนินงานด้านการบริหารจัดการบ้านเมืองที่ดีเพิ่มขึ้น
- ร้อยละของประชาชนที่ใช้บริการงานต่างๆ ของเทศบาลเพิ่มขึ้น
- ร้อยละของเรื่องร้องเรียนต่อเทศบาลลดลง

### กลยุทธ์/แนวทางการพัฒนา และตัวชี้วัดระดับกลยุทธ์

กลยุทธ์/แนวทางการพัฒนา	ตัวชี้วัดระดับกลยุทธ์
6.1 พัฒนาบุคลากรเทศบาลให้มีสมรรถนะขีดความสามารถและความรู้ในการบริการประชาชน	- เพิ่มประสิทธิภาพในการปฏิบัติงานของบุคลากร - การให้บริการประชาชนมีประสิทธิภาพ
6.2 การบริหารเทศบาลตามหลักธรรมาภิบาล	- ร้อยละของพนักงานเทศบาลใช้หลักธรรมาภิบาลในการปฏิบัติงานเพิ่มขึ้น
6.3 การจัดเก็บรายได้ให้มีประสิทธิภาพสูงสุดและการบริหารจัดการรายจ่ายให้ประหยัดและคุ้มค่า	- ลดขั้นตอนการปฏิบัติงานเป็นไปตามระยะเวลาที่กำหนดเพิ่มขึ้น - รายได้จากการจัดเก็บภาษีเพิ่มขึ้น
6.4 จัดหาเครื่องมือวัสดุอุปกรณ์ในการบริการสาธารณะให้เพียงพอและทั่วถึง	- ลดขั้นตอนการปฏิบัติให้เป็นไปตามที่กำหนดเพิ่มขึ้น - เพิ่มประสิทธิภาพในการปฏิบัติงานของบุคลากร

### หน่วยงานรับผิดชอบหลัก

สำนักปลัดเทศบาล : กองสาธารณสุขและสิ่งแวดล้อม : กองช่าง : กองคลัง : กองการศึกษา: สำนักปลัดเทศบาล

### ความเชื่อมโยง

#### 1) ยุทธศาสตร์เทศบาลตำบลนาจะหลวย

ยุทธศาสตร์ที่ 5 การพัฒนาด้านการพัฒนาองค์กร

#### 2) ยุทธศาสตร์การพัฒนาขององค์กรปกครองส่วนท้องถิ่น ในเขตจังหวัดอุบลราชธานี

ยุทธศาสตร์ที่ 5 การบริหารจัดการทรัพยากรขององค์กรปกครองส่วนท้องถิ่น

#### 3) แผนพัฒนาจังหวัดอุบลราชธานี 5 ปี (พ.ศ.2566 - 2570) ฉบับทบทวน ปีงบประมาณ พ.ศ. 2570

ประเด็นการพัฒนาที่ 1 การพัฒนาเมืองน่าอยู่ทันสมัย

#### 5) แผนพัฒนาภาคตะวันออกเฉียงเหนือ ในช่วงแผนพัฒนาเศรษฐกิจและสังคมแห่งชาติ ฉบับที่ 13 (พ.ศ. 2566-2570)

ยุทธศาสตร์ที่ 2 การแก้ปัญหาความยากจนและพัฒนาคุณภาพชีวิตผู้มีรายได้น้อย เพื่อลดความเหลื่อมล้ำทางสังคม

#### 4) แผนพัฒนาภาคตะวันออกเฉียงเหนือตอนล่าง 2(พ.ศ. 2566-2570)ฉบับทบทวน

##### ปีงบประมาณ พ.ศ. 2567

ประเด็นการพัฒนาที่ 4 การพัฒนาทรัพยากรมนุษย์ สร้างโอกาส และความเสมอภาคทางสังคมและความมั่นคง

#### 6) Sustainable Development Goals : SDGs

เป้าหมายที่ 16 : ส่งเสริมสังคมที่สงบสุขและครอบคลุมเพื่อการพัฒนาที่ยั่งยืน ให้ทุกคนเข้าถึงความยุติธรรม และสร้างสถาบันที่มีประสิทธิภาพ รับผิดชอบ และครอบคลุมในทุกระดับ

#### 5) แผนพัฒนาเศรษฐกิจและสังคมแห่งชาติ ฉบับที่ 13 (พ.ศ. 2566-2570)

หมวดหมู่ที่ 12 ไทยมีกำลังคนสมรรถนะสูง มุ่งเรียนรู้อย่างต่อเนื่อง ตอบโจทย์การพัฒนาแห่งอนาคต

หมวดหมู่ที่ 13 ไทยมีภาครัฐที่ทันสมัย มีประสิทธิภาพ และตอบโจทย์ประชาชน

#### 6) ยุทธศาสตร์ชาติ 20 ปี

ยุทธศาสตร์ที่ 3 ด้านการพัฒนาและเสริมสร้างศักยภาพทรัพยากรมนุษย์

ยุทธศาสตร์ที่ 6 ด้านการปรับสมดุลและพัฒนาระบบการบริหารจัดการภาครัฐ

## 2.3 จุดยืนทางยุทธศาสตร์(Strategic Positioning) ขององค์กรปกครองส่วนท้องถิ่น

### จุดยืนทางยุทธศาสตร์ของเทศบาลตำบลนาจะหลวย

- เทศบาลตำบลนาจะหลวย เป็นองค์กรรับผิดชอบจัดบริการสาธารณะให้มีประสิทธิภาพ สร้างเมื่อน่าอยู่ สนับสนุนให้มีสังคมชุมชนเข้มแข็ง สนับสนุนให้มีเศรษฐกิจชุมชนเข้มแข็ง และให้ประชาชนร่วมพัฒนาเทศบาลของตน ให้สอดคล้องยุทธศาสตร์การพัฒนาทุกระดับ

- ตั้งเป้าหมายชัดเจน เพื่อตอบสนองความต้องการของประชาชนในพื้นที่
- จัดภารกิจของเทศบาลที่มีอยู่ให้สอดคล้องความต้องการของประชาชนผู้รับบริการ
- บริหารจัดการทรัพยากรที่มีจำกัดให้เกิดประโยชน์ต่อส่วนรวม
- การวัดผลสัมฤทธิ์ของงาน

### บทบาทของเทศบาลตำบลนาจะหลวยและผู้ที่เกี่ยวข้อง

#### 1. ผู้บริหาร

- รับผิดชอบนโยบาย ติดตามประเมินผล
- สร้างความเข้าใจระหว่างภาคีพัฒนา( ภาครัฐ รัฐวิสาหกิจ เอกชน และประชาชน)

#### 2. เจ้าหน้าที่ในระดับปฏิบัติงาน

- เป็นบุคลากรมืออาชีพ ร่วมเป็นคณะทำงาน เป็นผู้ประสานที่ดี มีความเป็นนานาชาติ

#### 3. ประชาชนผู้รับบริการ หน่วยงานราชการ รัฐวิสาหกิจ เอกชน และผู้มีส่วนได้เสียในเขตเทศบาลตำบลนาจะหลวย

- ร่วมเป็นคณะทำงาน ให้ข้อมูลและร่วมกำหนดความต้องการ
- หน่วยงานราชการ สนับสนุนข้อมูล ความรู้ทางวิชาการ
- เทศบาลตำบลนาจะหลวยจัดระบบฐานข้อมูล เป็นผู้สนับสนุน และเผยแพร่ประชาสัมพันธ์

## 2.4 ความเชื่อมโยงของยุทธศาสตร์ในภาพรวม

### ยุทธศาสตร์ที่ 1 การพัฒนาด้านบริหารจัดการทรัพยากรธรรมชาติและสิ่งแวดล้อม

ยุทธศาสตร์	ความเชื่อมโยง
1)ยุทธศาสตร์เทศบาลตำบลนาจะหลวย	ยุทธศาสตร์ที่ 1 การพัฒนาด้านบริหารจัดการทรัพยากรธรรมชาติและสิ่งแวดล้อม
2)ยุทธศาสตร์การพัฒนาขององค์กรปกครองส่วนท้องถิ่นในเขตจังหวัดอุบลราชธานี	ยุทธศาสตร์ที่ 5 การจัดการทรัพยากรธรรมชาติและสิ่งแวดล้อม
3)แผนพัฒนาจังหวัดอุบลราชธานี 5 ปี (พ.ศ. 2566 - 2570) ฉบับทบทวน ปีงบประมาณ พ.ศ. 2567	ยุทธศาสตร์ที่ 1 การพัฒนาเมืองน่าอยู่ทันสมัย
4)แผนพัฒนาภาคตะวันออกเฉียงเหนือตอนล่าง 2 (พ.ศ. 2566 - 2570) ฉบับทบทวน ปีงบประมาณ พ.ศ. 2567	ประเด็นการพัฒนาที่ 3 การสร้างการเติบโตบนคุณภาพชีวิตที่เป็นมิตรกับสิ่งแวดล้อม
5)แผนพัฒนาภาคตะวันออกเฉียงเหนือในช่วงแผนพัฒนาเศรษฐกิจและสังคมแห่งชาติ ฉบับที่ 13(พ.ศ. 2566-2570)	ยุทธศาสตร์ที่ 3 สร้างความเข้มแข็งของฐานเศรษฐกิจภายในควบคู่กับการแก้ปัญหาทรัพยากรธรรมชาติและ สิ่งแวดล้อม
6) Sustainable Development Goals : SDGs	เป้าหมายที่ 11 : ทำให้เมืองและการตั้งถิ่นฐานของมนุษย์มีความครอบคลุม ปลอดภัย มีภูมิคุ้มกัน และยั่งยืน
7)แผนพัฒนาเศรษฐกิจและสังคมแห่งชาติ ฉบับที่ 13 (พ.ศ. 2566-2570)	มิติที่ 3 ความยั่งยืนของทรัพยากรธรรมชาติและสิ่งแวดล้อม หมวดหมู่ที่ 11 ไทยสามารถลดความเสี่ยงและผลกระทบจากภัยธรรมชาติและเปลี่ยนแปลงสภาพภูมิอากาศ
8)ยุทธศาสตร์ชาติ 20 ปี	ยุทธศาสตร์ที่ 5 ด้านการสร้างการเติบโตบนคุณภาพชีวิตที่เป็นมิตรต่อสิ่งแวดล้อม

ยุทธศาสตร์ที่ 2 การพัฒนาด้านความเสมอภาคทางสังคม

ยุทธศาสตร์	ความเชื่อมโยง
1)ยุทธศาสตร์เทศบาลตำบลนาจะหลวย	ยุทธศาสตร์ที่ 2 การพัฒนาด้านความเสมอภาคทางสังคม
2)ยุทธศาสตร์การพัฒนาขององค์กรปกครองส่วนท้องถิ่น ในเขตจังหวัดอุบลราชธานี	ยุทธศาสตร์ที่ 2 ส่งเสริมคุณภาพชีวิต ยุทธศาสตร์ที่ 6 การบริหารจัดการศิลปวัฒนธรรม จารีตประเพณีภูมิปัญญาท้องถิ่น
3)แผนพัฒนาจังหวัดอุบลราชธานี 5 ปี (พ.ศ. 2566 - 2570) ฉบับทบทวน ปีงบประมาณ พ.ศ. 2567	ประเด็นการพัฒนาค่าที่ 1 การพัฒนาเมืองน่าอยู่
4)แผนพัฒนาภาคตะวันออกเฉียงเหนือตอนล่าง 2 (พ.ศ. 2566 - 2570)ฉบับทบทวน ปีงบประมาณ พ.ศ. 2567	ประเด็นการพัฒนาค่าที่ 2 การพัฒนาทรัพยากร มนุษย์ สร้างโอกาสและความเสมอภาคทางสังคม และความมั่นคง
5)แผนพัฒนาภาคตะวันออกเฉียงเหนือ ในช่วงแผนพัฒนา เศรษฐกิจและสังคมแห่งชาติ ฉบับที่ 13 (พ.ศ. 2566 - 2570)	ยุทธศาสตร์ที่ 2 แก้ไขปัญหาความยากจนและ พัฒนาคุณภาพชีวิตผู้มีรายได้น้อยเพื่อลด ความเหลื่อมล้ำทางสังคม
6) Sustainable Development Goals : SDGs	เป้าหมายที่ 1 : ขจัดความยากจนทุกรูปแบบใน ทุกพื้นที่ เป้าหมายที่ 10 : ลดความไม่เสมอภาค ภายในประเทศและระหว่างประเทศ
7)แผนพัฒนาเศรษฐกิจและสังคมแห่งชาติ ฉบับที่ 13 (พ.ศ. 2566-2570)	มิติที่ 2 โอกาสและความเสมอภาคทางเศรษฐกิจ และสังคม หมวดหมู่ที่ 7 ไทยมีวิสาหกิจขนาดกลางและ ขนาดย่อมที่เข้มแข็ง มีศักยภาพสูง และสามารถ แข่งขันได้ หมวดหมู่ที่ 8 ไทยมีพื้นที่และเมืองอัจฉริยะ ที่น่าอยู่ ปลอดภัย เติบโตได้อย่างยั่งยืน หมวดหมู่ที่ 9 ไทยมีความยากจนข้ามรุ่นลดลง และมีความคุ้มครองทางสังคมที่เพียงพอ เหมาะสม
8)ยุทธศาสตร์ชาติ 20 ปี	ยุทธศาสตร์ที่ 3 การพัฒนาและเสริมสร้าง ศักยภาพทรัพยากรมนุษย์ ยุทธศาสตร์ที่ 4 การสร้างโอกาสและความเสมอ ภาคทางสังคม

**ยุทธศาสตร์ที่ 3 การพัฒนาด้านเศรษฐกิจ**

ยุทธศาสตร์	ความเชื่อมโยง
1)ยุทธศาสตร์เทศบาลตำบลนาจะหลวย	ยุทธศาสตร์ที่ 3 การพัฒนาด้านเศรษฐกิจ
2)ยุทธศาสตร์การพัฒนาขององค์กรปกครองส่วนท้องถิ่น ในเขตจังหวัดอุบลราชธานี	ยุทธศาสตร์ที่ 4 การวางแผนการส่งเสริม การลงทุน พาณิชยกรรม และการท่องเที่ยว
3)แผนพัฒนาจังหวัดอุบลราชธานี 5 ปี (พ.ศ. 2566 - 2570) ฉบับทบทวน ปีงบประมาณ พ.ศ. 2567	ประเด็นการพัฒนาที่ 2 การเสริมสร้างเกษตร ปลอดภัยมูลค่าสูง ประเด็นการพัฒนาที่ 3 การส่งเสริมเศรษฐกิจ ชีวภาพ
4)แผนพัฒนาภาคตะวันออกเฉียงเหนือตอนล่าง 2 (พ.ศ. 2566 - 2570)ฉบับทบทวน ปีงบประมาณ พ.ศ. 2567	ประเด็นการพัฒนาที่ 1 การส่งเสริมเกษตรสร้าง มูลค่า ประเด็นการพัฒนาที่ 2 เสริมสร้างขีด ความสามารถด้านการค้าการลงทุน
5)แผนพัฒนาภาคตะวันออกเฉียงเหนือ ในช่วง แผนพัฒนาเศรษฐกิจและสังคมแห่งชาติ ฉบับที่ 13 (พ.ศ. 2566 - 2570)	ยุทธศาสตร์ที่ 4 การพัฒนาการท่องเที่ยวเชิง บูรณาการ
6) Sustainable Development Goals : SDGs	<b>เป้าหมายที่ 8 :</b> ส่งเสริมการเติบโตทางเศรษฐกิจ ที่ต่อเนื่อง ครอบคลุม และยั่งยืน การจ้างงาน เต็มที่มีคุณภาพ และการมีงานที่เหมาะสม สำหรับทุกคน
7)แผนพัฒนาเศรษฐกิจและสังคมแห่งชาติ ฉบับที่ 13 (พ.ศ. 2566-2570)	มิติที่ 1 ภาคการผลิตและบริการเป้าหมาย หมุดหมายที่ 1 ไทยเป็นประเทศชั้นนำด้านสินค้า เกษตรและเกษตรแปรรูปมูลค่าสูง มิติที่ 2 โอกาสและตามเสมอภาคทางเศรษฐกิจ และสังคม
8)ยุทธศาสตร์ชาติ 20 ปี	ยุทธศาสตร์ที่ 3 ด้านการสร้างความสามารถใน การแข่งขัน

ยุทธศาสตร์ที่ 4 การพัฒนาด้านสร้างความเข้มแข็งของชุมชน

ยุทธศาสตร์	ความเชื่อมโยง
1)ยุทธศาสตร์เทศบาลตำบลนาจะหลวย	ยุทธศาสตร์ที่ 4 การพัฒนาด้านสร้างความเข้มแข็งของชุมชน
2)ยุทธศาสตร์การพัฒนาขององค์กรปกครองส่วนท้องถิ่น ในเขตจังหวัดอุบลราชธานี	ยุทธศาสตร์ที่ 3 การพัฒนาด้านการจัดระเบียบชุมชนสังคม และรักษาความสงบเรียบร้อย
3)แผนพัฒนาจังหวัดอุบลราชธานี 5 ปี (พ.ศ. 2566 - 2570) ฉบับทบทวน ปีงบประมาณ พ.ศ. 2567	ประเด็นการพัฒนาที่ 5 การรักษาความมั่นคงของชาติและความปลอดภัยของประชาชน
4)แผนพัฒนาภาคตะวันออกเฉียงเหนือตอนล่าง 2 (พ.ศ. 2566 - 2570)ฉบับทบทวน ปีงบประมาณ พ.ศ. 2567	ประเด็นการพัฒนาที่ 4 การพัฒนาทรัพยากรมนุษย์สร้างโอกาสและความเสมอภาคทางสังคมและ ความมั่นคงประเด็นการพัฒนาที่ 4 การเสริมสร้างความมั่นคง
5)แผนพัฒนาภาคตะวันออกเฉียงเหนือ ในช่วงแผนพัฒนาเศรษฐกิจและสังคมแห่งชาติ ฉบับที่ 13 (พ.ศ. 2566 - 2570)	ยุทธศาสตร์ที่ 2 การแก้ไขปัญหาความยากจนและพัฒนาคุณภาพชีวิตผู้มีรายได้น้อยเพื่อลดความเหลื่อมล้ำทางสังคม
6) Sustainable Development Goals : SDGs	เป้าหมายที่ 3 : สร้างหลักประกันว่าคนมีชีวิตที่มีสุขภาพดีและส่งเสริมความเป็นอยู่ที่ดีสำหรับทุกคน ในทุกวัย เป้าหมายที่ 4 : สร้างหลักประกันว่าทุกคนมีการศึกษาที่มีคุณภาพอย่างครอบคลุมและเท่าเทียม และสนับสนุนโอกาสในการเรียนรู้ตลอดชีวิต เป้าหมายที่ 6 : สร้างหลักประกันว่าจะมีการจัดให้มีน้ำและสุขอนามัยสำหรับทุกคนและมีการบริหารจัดการที่ยั่งยืน เป้าหมายที่ 12 : สร้างหลักประกันให้มีรูปแบบการผลิตและการบริโภคที่ยั่งยืน
7)แผนพัฒนาเศรษฐกิจและสังคมแห่งชาติ ฉบับที่ 13 (พ.ศ. 2566-2570)	มิติที่ 2 มิติโอกาสและความเสมอภาคทางเศรษฐกิจและสังคม หมวดหมู่ที่ 8 ไทยมีพื้นที่และเมืองอัจฉริยะที่น่าอยู่ปลอดภัย เดิบโตได้อย่างยั่งยืน หมวดหมู่ที่ 9 ไทยมีความยากจนข้ามรุ่นลดลงและมีความคุ้มครองทางสังคมที่เพียงพอเหมาะสม
8)ยุทธศาสตร์ชาติ 20 ปี	ยุทธศาสตร์ที่ 1 ด้านความมั่นคง ยุทธศาสตร์ที่ 3 ด้านการพัฒนาและเสริมสร้างศักยภาพทรัพยากรมนุษย์

ยุทธศาสตร์ที่ 5 การพัฒนาด้านโครงสร้างพื้นฐาน

ยุทธศาสตร์	ความเชื่อมโยง
1)ยุทธศาสตร์เทศบาลตำบลนาจะหลวย	ยุทธศาสตร์ที่ 1 การพัฒนาด้านโครงสร้างพื้นฐาน
2)ยุทธศาสตร์การพัฒนาขององค์กรปกครองส่วนท้องถิ่น ในเขตจังหวัดอุบลราชธานี	ยุทธศาสตร์ที่ 1 การพัฒนาด้านโครงสร้างพื้นฐาน
3)แผนพัฒนาจังหวัดอุบลราชธานี 5 ปี (พ.ศ. 2566 - 2570) ฉบับทบทวน ปีงบประมาณ พ.ศ. 2567	ประเด็นการพัฒนาที่ 1 การพัฒนาเมืองน่าอยู่ทันสมัย
4)แผนพัฒนาภาคตะวันออกเฉียงเหนือตอนล่าง 2 (พ.ศ. 2566 - 2570)ฉบับทบทวน ปีงบประมาณ พ.ศ. 2567	ประเด็นการพัฒนาที่ 2 เสริมสร้างขีดความสามารถด้านการค้าการลงทุน
5)แผนพัฒนาภาคตะวันออกเฉียงเหนือ ในช่วงแผนพัฒนาเศรษฐกิจและสังคมแห่งชาติ ฉบับที่ 13 (พ.ศ. 2566 - 2570)	ยุทธศาสตร์ที่ 5 ใช้โอกาสจากการพัฒนาโครงข่ายคมนาคมขนส่งที่เชื่อมโยงพื้นที่เศรษฐกิจหลักภาคกลาง และพื้นที่ระเบียงเศรษฐกิจภาคตะวันออกเฉียง(EEC) และพื้นที่เศรษฐกิจใหม่ ๆ ของภาค ยุทธศาสตร์ที่ 1 บริหารจัดการน้ำให้เพียงพอต่อการพัฒนาเศรษฐกิจและคุณภาพชีวิตอย่างยั่งยืน
6) Sustainable Development Goals : SDGs	เป้าหมายที่ 9 : สร้างโครงสร้างพื้นฐานที่มีความทนทาน ส่งเสริมการพัฒนาอุตสาหกรรมที่ครอบคลุมและยั่งยืน และส่งเสริมนวัตกรรม
7)แผนพัฒนาเศรษฐกิจและสังคมแห่งชาติ ฉบับที่ 13 (พ.ศ. 2566-2570)	มิติที่ 2 มิติโอกาสและความเสมอภาคทางเศรษฐกิจและสังคม หมุดหมายที่ 8 ไทยมีพื้นที่และเมืองอัจฉริยะที่น่าอยู่ปลอดภัยเติบโตได้อย่างยั่งยืน
8)ยุทธศาสตร์ชาติ 20 ปี	ยุทธศาสตร์ที่ 2 ด้านการสร้างความสามารถในการแข่งขัน



ยุทธศาสตร์ที่ 6 การพัฒนาด้านการพัฒนาองค์กร

ยุทธศาสตร์	ความเชื่อมโยง
1)ยุทธศาสตร์เทศบาลตำบลนาจะหลวย	ยุทธศาสตร์ที่ 5 การพัฒนาด้านการพัฒนาองค์กร
2)ยุทธศาสตร์การพัฒนาขององค์กรปกครองส่วนท้องถิ่น ในเขตจังหวัดอุบลราชธานี	ยุทธศาสตร์ที่ 5 การบริหารจัดการทรัพยากรขององค์กรปกครองส่วนท้องถิ่น
3)แผนพัฒนาจังหวัดอุบลราชธานี 5 ปี (พ.ศ. 2566 - 2570) ฉบับทบทวน ปีงบประมาณ พ.ศ. 2567	ประเด็นการพัฒนาที่ 1 การพัฒนาเมืองน่าอยู่ทันสมัย
4)แผนพัฒนาภาคตะวันออกเฉียงเหนือตอนล่าง 2 (พ.ศ. 2566 - 2570)ฉบับทบทวน ปีงบประมาณ พ.ศ. 2567	ประเด็นการพัฒนาที่ 4 การพัฒนาทรัพยากรมนุษย์ สร้างโอกาส และความเสมอภาคทางสังคมและความมั่นคง
5)แผนพัฒนาภาคตะวันออกเฉียงเหนือ ในช่วงแผนพัฒนาเศรษฐกิจและสังคมแห่งชาติ ฉบับที่ 13 (พ.ศ. 2566 - 2570)	ยุทธศาสตร์ที่ 2 การแก้ปัญหาความยากจนและพัฒนาคุณภาพชีวิตผู้มีรายได้น้อย เพื่อลดความเหลื่อมล้ำทางสังคม
6) Sustainable Development Goals : SDGs	เป้าหมายที่ 16 : ส่งเสริมสังคมที่สงบสุขและครอบคลุม เพื่อการพัฒนาที่ยั่งยืน ให้ทุกคนเข้าถึงความยุติธรรม และสร้างสถาบันที่มีประสิทธิภาพ รับผิดชอบ และครอบคลุมในทุกระดับ
7)แผนพัฒนาเศรษฐกิจและสังคมแห่งชาติ ฉบับที่ 13 (พ.ศ. 2566-2570)	หมวดหมู่ที่ 12 ไทยมีกำลังคนสมรรถนะสูง มุ่งเรียนรู้อย่างต่อเนื่อง ตอบโจทย์การพัฒนา แห่งอนาคต หมวดหมู่ที่ 13 ไทยมีภาครัฐที่ทันสมัย มีประสิทธิภาพ และตอบโจทย์ประชาชน
8)ยุทธศาสตร์ชาติ 20 ปี	ยุทธศาสตร์ที่ 3 ด้านการพัฒนาและเสริมสร้างศักยภาพทรัพยากรมนุษย์ ยุทธศาสตร์ที่ 6 ด้านการปรับสมดุลและพัฒนาระบบการบริหารจัดการภาครัฐ

### 3. การวิเคราะห์เพื่อพัฒนาท้องถิ่น

#### 3.1 การวิเคราะห์กรอบการจัดทำยุทธศาสตร์ขององค์กรปกครองส่วนท้องถิ่น

##### สรุปผลการวิเคราะห์จุดแข็ง จุดอ่อน โอกาส และอุปสรรค

สถานการณ์การเปลี่ยนแปลงที่มีผลต่อการพัฒนาของเทศบาลตำบลนาจะหลวยในอนาคต เกิดจากสภาพแวดล้อมด้านสังคม เศรษฐกิจสิ่งแวดล้อม เทคโนโลยี ที่เปลี่ยนแปลงอย่างรวดเร็วและซับซ้อนจนทำให้ปัญหาและความต้องการของประชาชนไม่สามารถได้รับการแก้ไขได้อย่างต่อเนื่อง ซึ่งสามารถวิเคราะห์ศักยภาพของเทศบาลตำบลนาจะหลวยโดยสรุป ดังนี้

#### วิเคราะห์ปัจจัยภายในองค์กร

จุดแข็ง(Strength)	จุดอ่อน (Weakness)
<p><u>1. ด้านการบริหาร</u></p> <p>1.1 มีโครงสร้างการแบ่งส่วนราชการชัดเจน ครอบคลุมอำนาจหน้าที่ตามภารกิจ</p> <p>1.2 มีการแบ่งงาน/มอบหมายงานอย่างชัดเจน</p> <p>1.3 ผู้บริหารท้องถิ่นสามารถกำหนดนโยบายได้ภายใต้กรอบของกฎหมาย</p> <p>1.4 มีการมอบอำนาจการบริหารงานตามลำดับชั้น</p> <p>1.5 มีการกำกับดูแลจากส่วนกลาง และส่วนภูมิภาค</p> <p>1.6 มีส่วนราชการหลายส่วนในพื้นที่</p> <p>1.7 มีการวัสดุอุปกรณ์เครื่องมือเครื่องใช้ในการปฏิบัติงานอย่างเพียงพอและทันสมัย</p>	<p><u>1. ด้านการบริหาร</u></p> <p>1.1 ขาดการวางผังเมืองที่ดี เพื่อรองรับการพัฒนาในอนาคต พื้นที่บางส่วนยังอยู่ในความดูแลของ พรบ.จัดรูปที่ดิน ทำให้ เทศบาลไม่มีอำนาจที่จะออกข้อกำหนดหรือออกข้อบัญญัติมาบังคับใช้ได้เต็มพื้นที่ บางส่วนอยู่นอกเขตควบคุมอาคารและเขตผังเมือง การก่อสร้างอาคารต่าง ๆ จึงไม่มีการควบคุม</p>
<p><u>2. ด้านระเบียบ/กฎหมาย/อำนาจหน้าที่</u></p> <p>2.1 พระราชบัญญัติที่กำหนดแผนและขั้นตอนการกระจายอำนาจฯ เอื้อต่อการบริหารงานขององค์กรปกครองส่วนท้องถิ่น ทำให้อบต.มีอำนาจในการบริหารจัดการงานได้ทั่วถึงและรวดเร็ว</p> <p>2.2 มีขอบเขต อำนาจหน้าที่รับผิดชอบไม่เต็มพื้นที่</p> <p>2.3 การถ่ายโอนภารกิจมีแนวโน้มเพิ่มขึ้นมากตามแผนการกระจายอำนาจฯ</p>	<p><u>2. ด้านระเบียบ/กฎหมาย/อำนาจหน้าที่</u></p> <p>2.1 อำนาจหน้าที่ตามแผนการกระจายอำนาจบางภารกิจขาดความชัดเจน</p> <p>2.2 การถ่ายโอนภารกิจขาดการกำกับดูแลจากหน่วยงานจากต้นสังกัด ถ่ายโอนภารกิจแต่ไม่ถ่ายโอนงบประมาณ</p> <p>2.3 มีส่วนราชการหลายส่วนในพื้นที่ที่มีอำนาจหน้าที่ทับซ้อนกัน ทำให้ไม่สามารถแก้ไขปัญหาได้ทันทั่วทั้ง</p> <p>2.4 ระเบียบยังขาดความชัดเจนมักถูก สำนักงานตรวจเงินแผ่นดินทักท้วงเสมอ</p>

จุดแข็ง(Strength)	จุดอ่อน (Weakness)
<p><u>3. บุคลากร</u></p> <p>3.1 สามารถจัดกรอบอัตรากำลังได้เองตามภารกิจและงบประมาณ</p> <p>3.2 บุคลากรส่วนใหญ่มีภูมิลำเนาอยู่ในพื้นที่ ทำให้เข้าใจวัฒนธรรมและปัญหาของท้องถิ่น</p> <p>3.3 บุคลากรมีการพัฒนาตนเองโดยการประชุมฝึกรวมและศึกษาต่อในระดับที่สูงขึ้น</p>	<p>2.5 การให้ความอิสระเทศบาลจากส่วนกลางยังไม่เต็มที่ ยังต้องอยู่ภายใต้การกำกับควบคุมดูแลจากส่วนภูมิภาค</p> <p><u>3. บุคลากร</u></p> <p>3.1 บุคลากรมีการโอน (ย้าย) บ่อย ทำให้การทำงานไม่ต่อเนื่อง</p> <p>3.2 บุคลากรไม่เพียงพอที่จะรองรับภารกิจทั้งที่เป็นอำนาจหน้าที่ที่ต้องทำและภารกิจที่ได้รับการถ่ายโอน</p> <p>3.3 บุคลากรขาดความรัก ความสามัคคีการมีส่วนร่วมเป็นน้ำหนึ่งใจเดียวกัน</p> <p>3.4 ลักษณะการทำงานมุ่งที่ผลงานของแต่ละส่วนงานมากกว่าการทำงานในภาพรวมของเทศบาล</p> <p>3.5 บุคลากรบางคนยังขาดการพัฒนาศักยภาพและขาดทักษะประสบการณ์ ไม่เรียนรู้งาน</p>
<p><u>4. งบประมาณ</u></p> <p>4.1 มีรายได้จากการจัดเก็บภาษีเป็นของตนเอง ทำให้มีอิสระและเกิดความคล่องตัวในการบริหารงบประมาณ</p> <p>4.2 ได้รับงบประมาณจากการจัดสรรจากส่วนกลาง</p>	<p><u>4. งบประมาณ</u></p> <p>4.1 การจัดสรรงบประมาณจากส่วนกลางไม่เป็นไปตามเป้าหมายที่กำหนด มีแนวโน้มลดลงทุกปี</p> <p>4.2 งบประมาณจำนวนมากใช้ในการพัฒนาด้านโครงสร้างพื้นฐาน ทำให้ด้านอื่น ๆ ขาดการพัฒนา เช่น ด้านเศรษฐกิจ สังคม และคุณภาพชีวิต</p>

### 3.2 การประเมินสถานการณ์สภาพแวดล้อมภายนอกที่เกี่ยวข้อง

#### วิเคราะห์ปัจจัยภายนอกองค์กร

โอกาส (Opportunity)	อุปสรรค (Threat)
<p><u>1. ด้านการเมืองการปกครอง</u></p> <p>1.1 แนวโน้มการกระจายอำนาจ/ข้อเสนอการปฏิรูปโครงสร้าง อำนาจหน้าที่ ทำให้บทบาทการบริหารราชการส่วนท้องถิ่นเพิ่มขึ้น</p> <p>1.2 รัฐบาลให้ความสำคัญกับการพัฒนาพื้นที่ (Area - Based) และการบริหารราชการแบบบูรณาการ</p>	<p><u>1. ด้านการเมืองการปกครอง</u></p> <p>1.1 การเปลี่ยนแปลงทางการเมือง และการแทรกแซงทางการเมือง การเมืองขาดเสถียรภาพส่งผลต่อการดำเนินนโยบายที่ขาดความต่อเนื่อง</p>
<p><u>2. ด้านเศรษฐกิจ</u></p> <p>2.1 การขยายตลาดทางการค้าการลงทุนทั้งภาคเกษตรและอุตสาหกรรมในครัวเรือน</p> <p>2.2 การสร้างมูลค่าเพิ่มและความแตกต่างในสินค้า</p> <p>2.3 แนวทางการพัฒนาประเทศที่ยึดหลักปรัชญาเศรษฐกิจพอเพียง</p> <p>2.4 อัตราค่าแรงขั้นต่ำ 300 บาท</p> <p>2.5 มีแหล่งพืชเศรษฐกิจที่อุดมสมบูรณ์(ปาล์มน้ำมัน ยางพารา มันสำปะหลัง)</p> <p>2.6 มีแหล่งท่องเที่ยวตามธรรมชาติที่สมบูรณ์</p> <p>2.7 มีภูมิอากาศที่ดี</p> <p>2.8 อยู่ใกล้แหล่งพืชเศรษฐกิจ(ลูกสำรอง (หมากจอบ) ไม้พยอม)</p> <p>2.9 อยู่ใกล้แหล่งท่องเที่ยวทางธรรมชาติ</p>	<p><u>2. ด้านเศรษฐกิจ</u></p> <p>2.1 ความขัดแย้งทางการเมืองส่งผลให้การพัฒนาไม่ต่อเนื่อง</p> <p>2.2 ค่าครองชีพที่สูงขึ้น ความผันผวนของราคาสินค้าอุปโภค/บริโภคเช่น น้ำมันข้าวสารอาหารแห้ง ยารักษาโรค แพงสูงขึ้นอย่างต่อเนื่อง</p> <p>2.3 ราคาพืชผลการเกษตรไม่คงที่ ขึ้นอยู่กับกลไกราคาของตลาด</p> <p>2.4 เกษตรกรยังนิยมใช้สารเคมีในการเพิ่มผลผลิตทางการเกษตร</p> <p>2.5 เศรษฐกิจชุมชนไม่เข้มแข็ง</p> <p>2.5 ประชาชนส่วนใหญ่ การปลูกพืชเชิงเดี่ยว</p> <p>2.6 เกิดภัยพิบัติเช่น ภัยแล้ง ทำให้เกิดความเสียหายต่อผลผลิตทางด้านเกษตรกรรม</p> <p>2.7 อยู่ห่างไกลจากศูนย์กลางทางเศรษฐกิจ</p> <p>2.8 การคมนาคมไม่สะดวก</p>

โอกาส (Opportunity)	อุปสรรค (Threat)
<p><u>3. ด้านสังคม วัฒนธรรม</u></p> <p>3.1 มีสถานศึกษาทุกระดับในพื้นที่ และมีศูนย์การเรียนรู้นอกระบบ ซึ่งมีความพร้อม มีศักยภาพในการจัดการศึกษาอย่างทั่วถึง</p> <p>3.2 มีโรงพยาบาลส่งเสริมสุขภาพ รวมถึงการให้บริการฟรีในเรื่องรับส่งผู้ป่วยฉุกเฉิน หรือตามแพทย์นัด</p> <p>3.3 รัฐบาลกำหนดให้การแก้ไขและป้องกันปัญหายาเสพติดเป็นวาระแห่งชาติ</p> <p>3.4 เป็นถิ่นวัฒนธรรมสี่เฒ่า(ส่วย ไทย ลาว เขมร)</p> <p>3.5 ประชาชนมีสุขภาพอนามัยที่ดี</p>	<p><u>3. ด้านสังคม วัฒนธรรม</u></p> <p>3.1 ปัญหาการแพร่ระบาดของยาเสพติดในพื้นที่</p> <p>3.2 ประชากรแฝงทำให้การจัดสรรงบประมาณจากรัฐบาลไม่สอดคล้องกับจำนวนประชากรที่มีอยู่จริง เบียดบังการใช้ทรัพยากรของท้องถิ่น</p> <p>3.3 การตอบรับกระแสบริโภคนิยมและวัฒนธรรมตะวันตกของประชาชน</p> <p>3.4 ปัญหาการแพร่ระบาดของโรคติดต่อ</p>
<p><u>4. นโยบายรัฐบาล</u></p> <p>4.1 นโยบายการแก้ไขและป้องกันปัญหาเสพติดเป็นวาระแห่งชาติ</p> <p>4.2 ยกระดับคุณภาพชีวิตของประชาชน</p> <ul style="list-style-type: none"> <li>- ค่าแรงงานขั้นต่ำ 300 บาท</li> <li>- ปริญาตรีมีรายได้เดือนละไม่น้อยกว่า 15,000 บาท</li> <li>- เบี้ยยังชีพรายเดือนแบบขั้นบันไดสำหรับผู้สูงอายุ</li> <li>- มาตรการป้องกันการคอร์รัปชันและการทุจริต</li> </ul> <p>4.3 ยกระดับราคาสินค้าเกษตรและให้เกษตรกรเข้าถึงแหล่งเงินทุน</p>	<p><u>4. นโยบายรัฐบาล</u></p> <p>4.1 นโยบายส่วนใหญ่ของรัฐบาลเป็นนโยบายประชานิยม ขาดความจริงใจในการแก้ไขปัญหาให้กับประชาชน</p> <p>4.2 นโยบายบางนโยบายที่ไม่สามารถดำเนินการได้จริง</p>
<p><u>5. ทรัพยากรธรรมชาติและสิ่งแวดล้อม</u></p> <p>5.1 มีแหล่งน้ำธรรมชาติสามารถใช้ประโยชน์ในการเกษตร</p> <p>5.2 มีแหล่งทรัพยากรธรรมชาติที่สมบูรณ์</p>	<p><u>5. ทรัพยากรธรรมชาติและสิ่งแวดล้อม</u></p> <p>5.1 ปัญหาขยะและสิ่งปฏิกูล น้ำเสียจากครัวเรือน</p> <p>5.2 ปัญหาแหล่งทิ้งขยะและประชาชนขาดจิตสำนึกในการจัดการขยะ</p> <p>5.4 ขาดจิตสำนึกในการรับผิดชอบร่วมกัน ในการอนุรักษ์ทรัพยากรธรรมชาติและสิ่งแวดล้อม</p>
<p><u>6. เทคโนโลยีสารสนเทศ</u></p> <p>6.1 เทคโนโลยีที่ทันสมัยทำให้การปฏิบัติงานและการเชื่อมโยงข้อมูลกับหน่วยงานต่างๆและให้บริการข้อมูลมีประสิทธิภาพมากขึ้น</p> <p>6.2 การสืบค้นข้อมูลจากแหล่งข้อมูลภายนอกสะดวกรวดเร็วขึ้น ทันท่วงทีเหตุการณ์ตลอดเวลา</p>	<p><u>6. เทคโนโลยีสารสนเทศ</u></p> <p>6.1 ขาดบุคลากรที่มีความสามารถทางด้าน ICT</p> <p>6.2 ระบบฐานข้อมูลที่มีอยู่ ยังไม่ได้นำมาบริหารจัดการและใช้ประโยชน์อย่างมีประสิทธิภาพ</p>

ส่วนที่ 3  
การนำแผนพัฒนาท้องถิ่นไปสู่การปฏิบัติ

3.1 ยุทธศาสตร์การพัฒนาและแผนงาน

ที่	ยุทธศาสตร์ชาติ 20 ปี	แผนพัฒนาเศรษฐกิจและสังคมแห่งชาติ ฉบับที่ 13	SDGs	ยุทธศาสตร์จังหวัด	ยุทธศาสตร์การพัฒนาขององค์กรปกครองส่วนท้องถิ่นในเขตจังหวัด	ยุทธศาสตร์เทศบาลตำบลนาจะหลวย	กลยุทธ์	แผนงาน	หน่วยงานรับผิดชอบหลัก
1	ยุทธศาสตร์ที่ 5 ด้านการสร้างการเติบโตบนคุณภาพชีวิตที่เป็นมิตรต่อสิ่งแวดล้อม	มิติที่ 3 ความยั่งยืนของทรัพยากรธรรมชาติและสิ่งแวดล้อม หมุดหมายที่ 11 ไทยสามารถลดความเสี่ยงและผลกระทบจากภัยธรรมชาติและเปลี่ยนแปลงสภาพภูมิอากาศ	เป้าหมายที่ 11 : ทำให้เมืองและการตั้งถิ่นฐานของมนุษย์มีความครอบคลุมปลอดภัย มีภูมิทัศน์ที่ดีและยั่งยืน	ประเด็นการพัฒนาที่ 1 การพัฒนาเมืองน่าอยู่ทันสมัย	ยุทธศาสตร์ที่ 5 การจัดการทรัพยากรธรรมชาติและสิ่งแวดล้อม	1.การพัฒนาด้านบริหารจัดการทรัพยากรธรรมชาติและสิ่งแวดล้อม	1.พัฒนาและส่งเสริมการบริหารจัดการขยะมูลฝอยในชุมชน 2.ปรับปรุงภูมิทัศน์ภายในชุมชนให้สะอาดสวยงาม	1.แผนงานเคหะและชุมชน 2. แผนงานการเกษตร	กองสาธารณสุขและสิ่งแวดล้อม

ที่	ยุทธศาสตร์ชาติ 20 ปี	แผนพัฒนาเศรษฐกิจและสังคมแห่งชาติ ฉบับที่ 13	SDGs	ยุทธศาสตร์จังหวัด	ยุทธศาสตร์การพัฒนาขององค์กรปกครองส่วนท้องถิ่นในเขตจังหวัด	ยุทธศาสตร์เทศบาลตำบลนาจะหลวย	กลยุทธ์	แผนงาน	หน่วยงานรับผิดชอบหลัก
2	ยุทธศาสตร์ที่ 3 การพัฒนาและเสริมสร้างศักยภาพทรัพยากรมนุษย์ ยุทธศาสตร์ที่ 4 การสร้างโอกาสและความเสมอภาคทางสังคม	มิติที่ 2 โอกาสและความเสมอภาคทางเศรษฐกิจและสังคม หมวดหมู่ที่ 8 ไทยมีพื้นที่และเมืองอัจฉริยะที่น่าอยู่ ปลอดภัย เติบโตได้อย่างยั่งยืน	เป้าหมายที่ 10 : ลดความไม่เสมอภาคภายในประเทศและระหว่างประเทศ	ประเด็นการพัฒนาที่ 1 การพัฒนาเมืองน่าอยู่	ยุทธศาสตร์ที่ 6 การบริหารจัดการศิลปวัฒนธรรมจารีตประเพณีภูมิปัญญาท้องถิ่น	2. การพัฒนาด้านความเสมอภาคทางสังคม	1.ประชาชนต้องร่วมกันทำนุบำรุงพระพุทธศาสนาและ ศาสนาอื่น รักษาวัฒนธรรมภูมิปัญญาท้องถิ่น	1.1แผนงานบริหารทั่วไป 1.2 แผนงานการศาสนา วัฒนธรรมและ นันทนาการ	สำนักปลัดเทศบาล กองการศึกษา

ที่	ยุทธศาสตร์ชาติ 20 ปี	แผนพัฒนาเศรษฐกิจและสังคมแห่งชาติ ฉบับที่ 13	SDGs	ยุทธศาสตร์จังหวัด	ยุทธศาสตร์การพัฒนารองขององค์กรปกครองส่วนท้องถิ่น ในเขตจังหวัด	ยุทธศาสตร์เทศบาลตำบลนาจะหลวย	กลยุทธ์	แผนงาน	หน่วยงานรับผิดชอบหลัก
	ยุทธศาสตร์ที่ 3 การพัฒนาและเสริมสร้างศักยภาพทรัพยากรมนุษย์ ยุทธศาสตร์ที่ 4 การสร้างโอกาสและความเสมอภาคทางสังคม	มิติที่ 2 โอกาสและความเสมอภาคทางเศรษฐกิจและสังคม หมวดหมู่ที่ 8 ไทยมีพื้นที่และเมืองอัจฉริยะที่น่าอยู่ ปลอดภัย เด็ดขาดได้อย่างยั่งยืน	เป้าหมายที่ 10 : ลดความไม่เสมอภาคภายในประเทศและระหว่างประเทศ	ประเด็นการพัฒนาที่ 1 การพัฒนาเมืองน่าอยู่	ยุทธศาสตร์ที่ 2 ส่งเสริมคุณภาพชีวิต	2. การพัฒนาด้านความเสมอภาคทางสังคม	2.ประชาชน ประชาสังคม ส่วนราชการ รัฐวิสาหกิจ องค์กรเอกชน ต้องร่วมมือ สนับสนุนการพัฒนาเทศบาล	2.1 แผนงานบริหารทั่วไป	สำนักปลัดเทศบาล



ที่	ยุทธศาสตร์ชาติ 20 ปี	แผนพัฒนาเศรษฐกิจและสังคมแห่งชาติ ฉบับที่ 13	SDGs	ยุทธศาสตร์จังหวัด	ยุทธศาสตร์การพัฒนาขององค์กรปกครองส่วนท้องถิ่นในเขตจังหวัด	ยุทธศาสตร์เทศบาลตำบลนาจะหลวย	กลยุทธ์	แผนงาน	หน่วยงานรับผิดชอบหลัก
3	ยุทธศาสตร์ที่ 3 ด้านการสร้างความสามารถในการแข่งขัน	มิติที่ 1 ภาคการผลิตและบริการ เป้าหมายหมวดหมายที่ 1 ไทยเป็นประเทศชั้นนำด้านสินค้าเกษตรและเกษตรแปรรูปมูลค่าสูง	<b>เป้าหมายที่ 8</b> : ส่งเสริมการเติบโตทางเศรษฐกิจอย่างต่อเนื่อง ครอบคลุมและยั่งยืน การจ้างงานเต็มที่มีผลิตภาพ และการมีงานที่เหมาะสมสำหรับทุกคน	ประเด็นการพัฒนาที่ 2 การเสริมสร้างเกษตรกรปลอดภัยมูลค่าสูง ประเด็นการพัฒนาที่ 3 การส่งเสริมเศรษฐกิจชีวภาพ	ยุทธศาสตร์ที่ 4 การวางแผนการส่งเสริมการลงทุน พาณิชยกรรม และการท่องเที่ยว	3.การพัฒนาด้านเศรษฐกิจ	1.พัฒนากลุ่มอาชีพ กลุ่มวิสาหกิจชุมชน กลุ่มสหกรณ์ ให้มีความรู้ในการบริหารจัดการตามหลักเศรษฐกิจพอเพียง	1.1แผนงานสร้างความเข้มแข็งของชุมชน	สำนักปลัดเทศบาล

ที่	ยุทธศาสตร์ชาติ 20 ปี	แผนพัฒนาเศรษฐกิจและสังคมแห่งชาติ ฉบับที่ 13	SDGs	ยุทธศาสตร์จังหวัด	ยุทธศาสตร์การพัฒนาขององค์กรปกครองส่วนท้องถิ่นในเขตจังหวัด	ยุทธศาสตร์เทศบาลตำบลนาจะหลวย	กลยุทธ์	แผนงาน	หน่วยงานรับผิดชอบหลัก
4	ยุทธศาสตร์ที่ 3 ด้านการพัฒนาและเสริมสร้างศักยภาพทรัพยากรมนุษย์	มิติที่ 2 มิติโอกาสและความเสมอภาคทางเศรษฐกิจและสังคม หมวดหมู่ที่ 9 ไทยมีความยากจนข้ามรุ่นลดลงและมีความคุ้มครองทางสังคมที่เพียงพอเหมาะสม	เป้าหมายที่ 3 : สร้างหลักประกันว่าคนมีชีวิตที่มีสุขภาพดี และส่งเสริมความเป็นอยู่ที่ดีสำหรับทุกคน ในทุกวัย	ประเด็นการพัฒนาที่ 5 การรักษาความมั่นคงของชาติและความปลอดภัยของประชาชน	ยุทธศาสตร์ที่ 3 การพัฒนาด้านการจัดระเบียบชุมชนสังคม และรักษาความสงบเรียบร้อย	4.การพัฒนาด้านความเข้มแข็งของชุมชน	1. จัดสวัสดิการทางสังคม ผู้สูงอายุ ผู้พิการ และผู้ด้อยโอกาสทางสังคม	1.1.แผนงานงบประมาณกลาง 1.2 แผนงานบริหารงานทั่วไป 1.3 แผนงานสังคมสงเคราะห์	สำนักปลัดเทศบาล

ที่	ยุทธศาสตร์ชาติ 20 ปี	แผนพัฒนาเศรษฐกิจและสังคมแห่งชาติ ฉบับที่ 13	SDGs	ยุทธศาสตร์จังหวัด	ยุทธศาสตร์การพัฒนาขององค์กรปกครองส่วนท้องถิ่นในเขตจังหวัด	ยุทธศาสตร์เทศบาลตำบลนาจะหลวย	กลยุทธ์	แผนงาน	หน่วยงานรับผิดชอบหลัก
	ยุทธศาสตร์ที่ 3 ด้านการพัฒนาและเสริมสร้างศักยภาพทรัพยากรมนุษย์	มิติที่ 2 มิติโอกาสและความเสมอภาคทางเศรษฐกิจและสังคม หมวดหมู่ที่ 9 ไทยมีความยากจนข้ามรุ่นลดลงและมีความคุ้มครองทางสังคมที่เพียงพอเหมาะสม	เป้าหมายที่ 3 : สร้างหลักประกันว่าคนมีชีวิตที่มีสุขภาพดี และส่งเสริมความเป็นอยู่ที่ดีสำหรับทุกคน ในทุกวัย	ประเด็นการพัฒนาที่ 5 การรักษาความมั่นคงของชาติและความปลอดภัยของประชาชน	ยุทธศาสตร์ที่ 3 การพัฒนาด้านการจัดระเบียบชุมชนสังคม และรักษาความสงบเรียบร้อย	4.การพัฒนาด้านความเข้มแข็งของชุมชน	2.ส่งเสริมสนับสนุนกองทุนสปสข.ระดับตำบล	2.1 แผนงานงบกลาง	กองสาธารณสุขและสิ่งแวดล้อม

ที่	ยุทธศาสตร์ชาติ 20 ปี	แผนพัฒนาเศรษฐกิจและสังคมแห่งชาติ ฉบับที่ 13	SDGs	ยุทธศาสตร์จังหวัด	ยุทธศาสตร์การพัฒนาขององค์กรปกครองส่วนท้องถิ่นในเขตจังหวัด	ยุทธศาสตร์เทศบาลตำบลนาจะหลวย	กลยุทธ์	แผนงาน	หน่วยงานรับผิดชอบหลัก
	ยุทธศาสตร์ที่ 1 ด้านความมั่นคง	มิติที่ 2 มิติโอกาสและความเสมอภาคทางเศรษฐกิจและสังคม หมวดหมู่ที่ 9 ไทยมีความยากจนข้ามรุ่นลดลงและมีความคุ้มครองทางสังคมที่เพียงพอเหมาะสม	เป้าหมายที่ 3 : สร้างหลักประกันว่าคนมีชีวิตที่มีสุขภาพดี และส่งเสริมความเป็นอยู่ที่ดีสำหรับทุกคน ในทุกวัย	ประเด็นการพัฒนาที่ 5 การรักษาความมั่นคงของชาติและความปลอดภัยของประชาชน	ยุทธศาสตร์ที่ 3 การพัฒนาด้านการจัดระเบียบชุมชนสังคม และรักษาความสงบเรียบร้อย	4.การพัฒนาด้านความเข้มแข็งของชุมชน	3.พัฒนาชุมชนให้รู้จักป้องกันตนเองและส่งเสริมสนับสนุนภารกิจอุปพรพ.	1.1 แผนงานการรักษาความสงบภายใน	สำนักปลัดเทศบาล

ที่	ยุทธศาสตร์ชาติ 20 ปี	แผนพัฒนาเศรษฐกิจและสังคมแห่งชาติ ฉบับที่ 13	SDGs	ยุทธศาสตร์จังหวัด	ยุทธศาสตร์การพัฒนารองขององค์กรปกครองส่วนท้องถิ่นในเขตจังหวัด	ยุทธศาสตร์เทศบาลตำบลนาจะหลวย	กลยุทธ์	แผนงาน	หน่วยงานรับผิดชอบหลัก
	ยุทธศาสตร์ที่ 3 ด้านการพัฒนาและเสริมสร้างศักยภาพทรัพยากรมนุษย์	มิติที่ 2 มิติโอกาสและความเสมอภาคทางเศรษฐกิจและสังคม หมวดหมู่ที่ 9 ไทยมีความยากจนข้ามรุ่นลดลงและมีความคุ้มครองทางสังคมที่เพียงพอเหมาะสม	เป้าหมายที่ 3 : สร้างหลักประกันว่าคนมีชีวิตที่มีสุขภาพดี และส่งเสริมความเป็นอยู่ที่ดีสำหรับทุกคน ในทุกวัย	เป้าหมายที่ 4 : สร้างทุกคนมีการศึกษาที่มีคุณภาพอย่างครอบคลุมและเท่าเทียม และสนับสนุนโอกาสในการเรียนรู้ตลอดชีวิต	ยุทธศาสตร์ที่ 2 การส่งเสริมคุณภาพชีวิต	4.การพัฒนาด้านความเข้มแข็งของชุมชน	4.จัดการเรียนการสอนศูนย์พัฒนาเด็กเล็กให้เพียงพอและได้มาตรฐานด้านการศึกษา	1. แผนงานการศึกษา	กองการศึกษา

ที่	ยุทธศาสตร์ชาติ 20 ปี	แผนพัฒนาเศรษฐกิจและสังคมแห่งชาติ ฉบับที่ 13	SDGs	ยุทธศาสตร์จังหวัด	ยุทธศาสตร์การพัฒนาระบบขององค์กรปกครองส่วนท้องถิ่นในเขตจังหวัด	ยุทธศาสตร์เทศบาลตำบลนาจะหลวย	กลยุทธ์	แผนงาน	หน่วยงานรับผิดชอบหลัก
	ยุทธศาสตร์ที่ 3 ด้านการพัฒนาและเสริมสร้างศักยภาพทรัพยากรมนุษย์	มิติที่ 2 มิติโอกาสและความเสมอภาคทางเศรษฐกิจและสังคม หมุดหมายที่ 9 ไทยมีความยากจนข้ามรุ่นลดลงและมีความคุ้มครองทางสังคมที่เพียงพอเหมาะสม	เป้าหมายที่ 3 : สร้างหลักประกันว่าคนมีชีวิตที่มีสุขภาพดีและส่งเสริมความเป็นอยู่ที่ดีสำหรับทุกคน ในทุกวัย	เป้าหมายที่ 4 : สร้างหลักประกันว่าทุกคนมีการศึกษาที่มีคุณภาพอย่างครอบคลุมและเท่าเทียม และสนับสนุนโอกาสในการเรียนรู้ตลอดชีวิต	ยุทธศาสตร์ที่ 2 การส่งเสริมคุณภาพชีวิต	4.การพัฒนาด้านความเข้มแข็งของชุมชน	4.ควบคุมป้องกันโรคติดต่อทั้งในคนและสัตว์	แผนงานสาธารณสุข	กองสาธารณสุขและสิ่งแวดล้อม

ที่	ยุทธศาสตร์ชาติ 20 ปี	แผนพัฒนาเศรษฐกิจและสังคมแห่งชาติ ฉบับที่ 13	SDGs	ยุทธศาสตร์จังหวัด	ยุทธศาสตร์การพัฒนาขององค์กรปกครองส่วนท้องถิ่นในเขตจังหวัด	ยุทธศาสตร์เทศบาลตำบลนาจะหลวย	กลยุทธ์	แผนงาน	หน่วยงานรับผิดชอบหลัก
5	ยุทธศาสตร์ที่ 2 ด้านการสร้าง ความสามารถในการแข่งขัน	มิติที่ 2 มิติโอกาสและความเสมอภาคทางเศรษฐกิจและสังคม หมวดหมู่ที่ 8 ไทยมีพื้นที่และเมืองอัจฉริยะที่น่าอยู่ปลอดภัยเติบโตได้อย่างยั่งยืน	<b>เป้าหมายที่ 9</b> : สร้างโครงสร้างพื้นฐานที่มีความทนทาน ส่งเสริมการพัฒนาอุตสาหกรรมที่ครอบคลุมและยั่งยืน และส่งเสริมนวัตกรรม	ประเด็นการพัฒนาที่ 1 การพัฒนาเมืองน่าอยู่ทันสมัย	ยุทธศาสตร์ที่ 1 การพัฒนาด้านโครงสร้างพื้นฐาน	5.การพัฒนาด้านโครงสร้างพื้นฐาน	1.พัฒนาด้านโครงสร้างพื้นฐานให้มีมาตรฐานและมีความปลอดภัย เช่น ถนน สะพาน ทางเท้า ทางระบายน้ำ	1.แผนงานอุตสาหกรรมและการโยธา	กองช่าง

ที่	ยุทธศาสตร์ชาติ 20 ปี	แผนพัฒนาเศรษฐกิจและสังคมแห่งชาติ ฉบับที่ 13	SDGs	ยุทธศาสตร์จังหวัด	ยุทธศาสตร์การพัฒนาขององค์กรปกครองส่วนท้องถิ่นในเขตจังหวัด	ยุทธศาสตร์เทศบาลตำบลนาจะหลวย	กลยุทธ์	แผนงาน	หน่วยงานรับผิดชอบหลัก
6	ยุทธศาสตร์ที่ 3 ด้านการพัฒนาและเสริมสร้างศักยภาพทรัพยากรมนุษย์ ยุทธศาสตร์ที่ 6 ด้านการปรับสมดุลและพัฒนาระบบการบริหารจัดการภาครัฐ	หมวดหมู่ที่ 12 ไทยมีกำลังคนสมรรถนะสูง มุ่งเรียนรู้อย่างต่อเนื่อง ตอบโจทย์การพัฒนาแห่งอนาคต หมวดหมู่ที่ 13 ไทยมีภาครัฐที่ทันสมัย มีประสิทธิภาพและตอบโจทย์ประชาชน	เป้าหมายที่ 16 : ส่งเสริมสังคมที่สงบสุขและครอบคลุมเพื่อการพัฒนาที่ยั่งยืน ให้ทุกคนเข้าถึงความยุติธรรม และสร้างสถาบันที่มีประสิทธิภาพ รับผิดชอบ และครอบคลุมในทุกระดับ	ประเด็นการพัฒนาที่ 1 การพัฒนาเมืองน่าอยู่ทันสมัย	ยุทธศาสตร์ที่ 5 การบริหารจัดการทรัพยากรขององค์กรปกครองส่วนท้องถิ่น	6.การพัฒนาด้านการพัฒนาองค์กร	1.พัฒนาบุคลากรเทศบาลให้มีสมรรถนะขีดความสามารถและความรู้ในการบริหารประชาชน 2.การจัดเก็บรายได้ให้มีประสิทธิภาพสูงสุดและการบริหารจัดการรายได้ให้ประหยัด	1.แผนงานบริหารงานทั่วไป	สำนักปลัดเทศบาล



บัญชีสรุปโครงการพัฒนา (แบบ ผ.02)  
แผนพัฒนาท้องถิ่น(พ.ศ. 2566 – 2570)  
เทศบาลตำบลนาจะหลวย อำเภอนาจะหลวย จังหวัดอุบลราชธานี

ยุทธศาสตร์	ปี 2566		ปี 2567		ปี 2568		ปี 2569		ปี 2570		รวม 5 ปี	
	จำนวนโครงการ	งบประมาณ (บาท)	จำนวนโครงการ	งบประมาณ (บาท)	จำนวนโครงการ	งบประมาณ (บาท)	จำนวนโครงการ	งบประมาณ (บาท)	จำนวนโครงการ	งบประมาณ (บาท)	จำนวนโครงการ	งบประมาณ (บาท)
1.ยุทธศาสตร์การพัฒนา ด้านบริหารจัดการ ทรัพยากรธรรมชาติและ สิ่งแวดล้อม 1.1 กลยุทธ์ :พัฒนาและ ส่งเสริมการบริหารจัดการขยะ มูลฝอยในชุมชน (1)แผนงานเคหะและชุมชน	24	5,682,600.00	24	5,682,600.00	24	5,824,900.00	24	5,824,900.00	24	5,824,900.00	120	28,839,900.00
1.2 กลยุทธ์ : ปรับปรุงภูมิทัศน์ ภายในชุมชนให้สะอาดสวยงาม (1) แผนงานการเกษตร	1	30,000.00	1	30,000.00	1	30,000.00	1	30,000.00	1	30,000.00	5	150,000.00
<b>รวม</b>	<b>25</b>	<b>5,712,600.00</b>	<b>25</b>	<b>5,712,600.00</b>	<b>25</b>	<b>5,854,900.00</b>	<b>25</b>	<b>5,854,900.00</b>	<b>25</b>	<b>5,854,900.00</b>	<b>125</b>	<b>28,989,900.00</b>

บัญชีสรุปโครงการพัฒนา (แบบ ผ.02)  
แผนพัฒนาท้องถิ่น(พ.ศ. 2566 – 2570)  
เทศบาลตำบลนาจะหลวย อำเภอนาจะหลวย จังหวัดอุบลราชธานี

ยุทธศาสตร์	ปี 2566		ปี 2567		ปี 2568		ปี 2569		ปี 2570		รวม 5 ปี	
	จำนวนโครงการ	งบประมาณ (บาท)	จำนวนโครงการ	งบประมาณ (บาท)	จำนวนโครงการ	งบประมาณ (บาท)	จำนวนโครงการ	งบประมาณ (บาท)	จำนวนโครงการ	งบประมาณ (บาท)	จำนวนโครงการ	งบประมาณ (บาท)
2. ยุทธศาสตร์การพัฒนา ด้านความเสมอภาคทางสังคม												
2.1) กลยุทธ์ : ประชาชนต้องร่วมกันทำนุบำรุงพระพุทธศาสนาและศาสนาอื่น รักษาวัฒนธรรม ภูมิปัญญาท้องถิ่น												
(1)แผนงานบริหารงานทั่วไป	13	7,304,000.00	13	7,324,000.00	13	7,324,000.00	13	7,324,000.00	13	7,324,000.00	65	37,530,000.00
(2) แผนงานการศาสนาวัฒนธรรมและนันทนาการ	18	9,260,000.00	18	9,260,000.00	18	9,260,000.00	18	9,260,000.00	18	9,260,000.00	90	46,300,000.00
<b>รวม</b>	<b>31</b>	<b>16,654,000.00</b>	<b>31</b>	<b>16,584,000.00</b>	<b>31</b>	<b>17,344,000.00</b>	<b>31</b>	<b>17,344,000.00</b>	<b>31</b>	<b>17,344,000.00</b>	<b>155</b>	<b>85,180,000.00</b>

**บัญชีสรุปโครงการพัฒนา ( ผ.02)**  
**แผนพัฒนาท้องถิ่น(พ.ศ. 2566 – 2570)**  
**เทศบาลตำบลนาจะหลวย อำเภอนาจะหลวย จังหวัดอุบลราชธานี**

ยุทธศาสตร์	ปี 2566		ปี 2567		ปี 2568		ปี 2569		ปี 2570		รวม 5 ปี	
	จำนวนโครงการ	งบประมาณ (บาท)	จำนวนโครงการ	งบประมาณ (บาท)	จำนวนโครงการ	งบประมาณ (บาท)	จำนวนโครงการ	งบประมาณ (บาท)	จำนวนโครงการ	งบประมาณ (บาท)	จำนวนโครงการ	งบประมาณ (บาท)
<b>3. ยุทธศาสตร์การพัฒนา</b> <b>ด้านเศรษฐกิจ</b> 3.1 กลยุทธ์ : พัฒนากลุ่มอาชีพกลุ่มวิสาหกิจชุมชน กลุ่มสหกรณ์ ให้มีความรู้ในการบริหารจัดการตามหลักเศรษฐกิจพอเพียง (1) แผนงานบริหารงานทั่วไป	1	100,000.00	1	100,000.00	1	100,000.00	1	100,000.00	1	100,000.00	5	500,000.00
<b>รวม</b>	<b>1</b>	<b>100,000.00</b>	<b>1</b>	<b>100,000.00</b>	<b>1</b>	<b>100,000.00</b>	<b>1</b>	<b>100,000.00</b>	<b>1</b>	<b>100,000.00</b>	<b>5</b>	<b>500,000.00</b>
<b>4) ยุทธศาสตร์การพัฒนาด้านสร้างความเข้มแข็งของชุมชน</b> 4.1 กลยุทธ์ : จัดสวัสดิการทางสังคม ผู้สูงอายุ ผู้พิการและผู้ด้อยโอกาสทางสังคม (1) แผนงานงบกลาง	3	10,526,000.00	3	10,526,000.00	3	10,526,000.00	3	10,526,000.00	3	10,526,000.00	25	52,630,000.00
4.2 กลยุทธ์ : ส่งเสริมสนับสนุนกองทุน สปสช.ระดับเทศบาล (1) แผนงานงบกลาง	1	180,000.00	1	180,000.00	1	180,000.00	1	180,000.00	1	180,000.00	5	900,000.00
4.3 กลยุทธ์ : จัดการเรียนการสอนให้ได้มาตรฐานการศึกษา 4.1) แผนงานการศึกษา	28	12,334,600.00	28	12,334,600.00	28	12,334,600.00	28	12,334,600.00	28	12,334,600.00	28	12,334,600.00
4.4 กลยุทธ์ : ควบคุมป้องกันโรคติดต่อทั้งในคนและสัตว์ (1) แผนงานสาธารณสุข	2	183,000.00	2	183,000.00	2	183,000.00	2	183,000.00	2	183,000.00	10	915,000.00
<b>รวม</b>	<b>34</b>	<b>23,223,600.00</b>	<b>34</b>	<b>23,223,600.00</b>	<b>34</b>	<b>23,223,600.00</b>	<b>34</b>	<b>23,223,600.00</b>	<b>34</b>	<b>23,223,600.00</b>	<b>68</b>	<b>66,779,600.00</b>

บัญชีสรุปโครงการพัฒนา ( ผ.02)  
แผนพัฒนาท้องถิ่น(พ.ศ. 2566 – 2570)  
เทศบาลตำบลนาจะหลวย อำเภอนาจะหลวย จังหวัดอุบลราชธานี

ยุทธศาสตร์	ปี 2566		ปี 2567		ปี 2568		ปี 2569		ปี 2570		รวม 5 ปี	
	จำนวนโครงการ	งบประมาณ (บาท)	จำนวนโครงการ	งบประมาณ (บาท)	จำนวนโครงการ	งบประมาณ (บาท)	จำนวนโครงการ	งบประมาณ (บาท)	จำนวนโครงการ	งบประมาณ (บาท)	จำนวนโครงการ	งบประมาณ (บาท)
4.5 กลยุทธ์ : ส่งเสริมสุขภาพประชาชน (1) แผนงานสาธารณสุข	17	710,400.00	17	710,400.00	17	710,400.00	17	710,400.00	17	710,400.00	85	3,552,000.00
4.6 กลยุทธ์ : ส่งเสริมและพัฒนาคุณภาพชีวิตประชาชน (1) แผนงานสร้างความเข้มแข็งของชุมชน	7	1,320,000.00	7	1,320,000.00	7	1,320,000.00	7	1,320,000.00	7	1,320,000.00	35	6,600,000.00
4.7 กลยุทธ์ : พัฒนาชุมชนให้รู้จักป้องกันตนเองและส่งเสริมสนับสนุนภารกิจ อปพร. (1) แผนงานรักษาความสงบภายใน	19	2,735,000.00	19	2,735,000.00	19	2,735,000.00	19	2,735,000.00	19	2,735,000.00	19	13,675,000.00
<b>รวม</b>	<b>77</b>	<b>27,989,000.00</b>	<b>77</b>	<b>27,989,000.00</b>	<b>77</b>	<b>27,989,000.00</b>	<b>77</b>	<b>27,989,000.00</b>	<b>77</b>	<b>27,989,000.00</b>	<b>385</b>	<b>139,945,000.00</b>

บัญชีสรุปโครงการพัฒนา ( ผ.02)  
แผนพัฒนาท้องถิ่น(พ.ศ. 2566 – 2570)

แบบ ผ 01

เทศบาลตำบลนาจะหลวย อำเภอนาจะหลวย จังหวัดอุบลราชธานี

ยุทธศาสตร์	ปี 2566		ปี 2567		ปี 2568		ปี 2569		ปี 2570		รวม 5 ปี	
	จำนวนโครงการ	งบประมาณ (บาท)	จำนวนโครงการ	งบประมาณ (บาท)	จำนวนโครงการ	งบประมาณ (บาท)	จำนวนโครงการ	งบประมาณ (บาท)	จำนวนโครงการ	งบประมาณ (บาท)	จำนวนโครงการ	งบประมาณ (บาท)
5) ยุทธศาสตร์การพัฒนาด้านโครงสร้างพื้นฐาน กลยุทธ์ : พัฒนาด้านโครงสร้างพื้นฐานให้ได้มาตรฐานและมีความปลอดภัย 5.1) แผนงานอุตสาหกรรมและการโยธา	64	77,374,700.00	46	44,411,012.00	48	48,422,620.00	47	48,312,200.00	38	40,573,020.00	240	259,093,552.00
<b>รวม</b>	<b>64</b>	<b>77,374,700.00</b>	<b>46</b>	<b>44,411,012.00</b>	<b>48</b>	<b>48,422,620.00</b>	<b>47</b>	<b>48,312,200.00</b>	<b>38</b>	<b>40,573,020.00</b>	<b>240</b>	<b>259,093,552.00</b>
6) ยุทธศาสตร์การพัฒนาด้านการพัฒนาองค์กร กลยุทธ์ : พัฒนาบุคลากรเทศบาลให้มีสมรรถนะขีดความสามารถและความรู้ในการบริการประชาชน 6.1) แผนงานบริหารงานทั่วไป	15	2,084,000.00	15	2,084,000.00	15	2,084,000.00	15	2,084,000.00	15	2,084,000.00	75	10,420,000.00
<b>รวม</b>	<b>15</b>	<b>2,084,000.00</b>	<b>15</b>	<b>2,084,000.00</b>	<b>15</b>	<b>2,084,000.00</b>	<b>15</b>	<b>2,084,000.00</b>	<b>15</b>	<b>2,084,000.00</b>	<b>75</b>	<b>10,420,000.00</b>
<b>รวมทั้งสิ้น</b>	<b>247</b>	<b>129,914,300.00</b>	<b>229</b>	<b>96,880,612.00</b>	<b>231</b>	<b>537,794,520.00</b>	<b>230</b>	<b>101,684,100.00</b>	<b>221</b>	<b>93,944,920.00</b>	<b>1,053</b>	<b>960,218,452.00</b>

บัญชีสรุปโครงการพัฒนา  
ที่นำมาจากแผนพัฒนาหมู่บ้าน/แผนชุมชน  
เทศบาลตำบลนาจะหลวย อำเภอนาจะหลวย จังหวัดอุบลราชธานี

หมู่บ้าน/ชุมชน	ปี 2566		ปี 2567		ปี 2568		ปี 2569		ปี 2570		รวม 5 ปี	
	จำนวนโครงการ	งบประมาณ (บาท)	จำนวนโครงการ	งบประมาณ (บาท)	จำนวนโครงการ	งบประมาณ (บาท)	จำนวนโครงการ	งบประมาณ (บาท)	จำนวนโครงการ	งบประมาณ (บาท)	จำนวนโครงการ	งบประมาณ (บาท)
1.บ้านห้วยโลก 2.บ้านหลักเมือง 3.บ้านศรีพรหม 4.บ้านกลางเมือง 5.บ้านห้วยชันใต้ 6.บ้านห้วยชันเหนือ	6	185,000.00	6	185,000.00	6	327,300.00	6	327,300.00	6	327,300.00	6	1,351,900.00
<b>รวม</b>	<b>6</b>	<b>185,000.00</b>	<b>6</b>	<b>185,000.00</b>	<b>6</b>	<b>327,300.00</b>	<b>6</b>	<b>327,300.00</b>	<b>6</b>	<b>327,300.00</b>	<b>30</b>	<b>1,351,900.00</b>
1.บ้านกลางเมือง	1	30,000.00	1	30,000.00	1	30,000.00	1	30,000.00	1	30,000.00	5	150,000.00
1.บ้านห้วยชันเหนือ 2.บ้านกลางเมือง	1	100,000.00	1	100,000.00	1	100,000.00	1	100,000.00	1	100,000.00	5	500,000.00
<b>รวม</b>	<b>1</b>	<b>100,000.00</b>	<b>1</b>	<b>100,000.00</b>	<b>1</b>	<b>100,000.00</b>	<b>1</b>	<b>100,000.00</b>	<b>1</b>	<b>100,000.00</b>	<b>5</b>	<b>500,000.00</b>
<b>รวมทั้งสิ้น</b>	<b>8</b>	<b>315,000.00</b>	<b>8</b>	<b>315,000.00</b>	<b>8</b>	<b>457,300.00</b>	<b>8</b>	<b>457,300.00</b>	<b>8</b>	<b>457,300.00</b>	<b>40</b>	<b>1,834,300.00</b>

บัญชีสรุปโครงการประสานแผน(ผ.02/2)  
แผนพัฒนาท้องถิ่น(พ.ศ. 2566 – 2570) แก้ไขครั้งที่ 1/2566  
เทศบาลตำบลนาจะหลวย อำเภอนาจะหลวย จังหวัดอุบลราชธานี

ยุทธศาสตร์	ปี 2566		ปี 2567		ปี 2568		ปี 2569		ปี 2570		รวม 5 ปี	
	จำนวนโครงการ	งบประมาณ (บาท)	จำนวนโครงการ	งบประมาณ (บาท)	จำนวนโครงการ	งบประมาณ (บาท)	จำนวนโครงการ	งบประมาณ (บาท)	จำนวนโครงการ	งบประมาณ (บาท)	จำนวนโครงการ	งบประมาณ (บาท)
1. ยุทธศาสตร์การพัฒนาด้านโครงสร้างพื้นฐาน กลยุทธ์ : พัฒนาด้านโครงสร้างพื้นฐานให้ได้มาตรฐานและมีความปลอดภัย 1.1 แผนงานอุตสาหกรรมและการโยธา	1	17,300,000.00	1	17,300,000.00					1	1,740,000.00	3	36,340,000.00
รวม	1	17,300,000.00	1	17,300,000.00					1	1,740,000.00	3	36,340,000.00
รวมทั้งสิ้น		17,615,000.00		17,615,000.00		457,300.00		457,300.00	9	2,197,300.00	43	38,174,300.00

**บัญชีสรุปโครงการ(ผ.03)**  
**แผนพัฒนาท้องถิ่น(พ.ศ. 2566 – 2570)**  
**เทศบาลตำบลนาจะหลวย อำเภอนาจะหลวย จังหวัดอุบลราชธานี**

ประเภทครุภัณฑ์	ปี 2566		ปี 2567		ปี 2568		ปี 2569		ปี 2570		รวม 5 ปี	
	จำนวนโครงการ	งบประมาณ (บาท)	จำนวนโครงการ	งบประมาณ (บาท)	จำนวนโครงการ	งบประมาณ (บาท)	จำนวนโครงการ	งบประมาณ (บาท)	จำนวนโครงการ	งบประมาณ (บาท)	จำนวนโครงการ	งบประมาณ (บาท)
<b>1.ประเภทครุภัณฑ์สำนักงาน</b>												
<b>1.1 กลยุทธ์ : พัฒนาบุคลากรเทศบาลให้ มีสมรรถนะขีดความสามารถและความรู้ ในการบริการประชาชน</b>												
(1) แผนงานบริหารงานทั่วไป	15	1,086,300.00	13	1,302,200.00	13	1,277,300.00	13	1,277,300.00	13	1,277,300.00	67	6,220,400.00
(2) แผนงานการศึกษา	3	312,000.00	3	312,000.00	3	312,000.00	3	312,000.00	3	312,000.00	15	1,560,000.00
<b>2.ประเภทครุภัณฑ์ยานพาหนะและขนส่ง</b>												
<b>2.1 กลยุทธ์ : พัฒนาบุคลากรเทศบาลให้ มีสมรรถนะขีดความสามารถและความรู้ ในการบริการประชาชน</b>												
(1) แผนงานรักษาความสงบภายใน	1	787,000.00									1	787,000.00
(2) แผนงานเคหะและชุมชน	1	2,400,000.00	1	2,400,000.00	1	2,400,000.00	1	2,400,000.00	1	2,400,000.00	5	12,000,000.00
<b>3. ประเภทครุภัณฑ์งานบ้านงานครัว</b>												
<b>3.1 กลยุทธ์ : พัฒนาบุคลากร เทศบาลให้ มีสมรรถนะขีดความสามารถ และความรู้อในการบริการประชาชน</b>												
(1) แผนงานบริหารงานทั่วไป	2	260,000.00	2	260,000.00	2	260,000.00	2	260,000.00	2	260,000.00	10	300,000.00
(2) แผนงานเคหะและชุมชน	2	40,200.00	2	87,700.00			2	47,700.00			6	175,600.00
<b>4.ประเภทครุภัณฑ์คอมพิวเตอร์</b>												
<b>4.1 กลยุทธ์ : พัฒนาบุคลากรเทศบาลให้ มีสมรรถนะขีดความสามารถและความรู้ ในการบริการประชาชน</b>												
(1) แผนงานบริหารงานทั่วไป	2	44,000.00	2	44,000.00	2	44,000.00	2	44,000.00	2	44,000.00	10	220,000.00
(2) แผนงานสาธารณสุข	2	18,600.00									2	18,600.00



**บัญชีสรุปโครงการ(ผ.03)**  
**แผนพัฒนาท้องถิ่น(พ.ศ. 2566 – 2570)**  
**เทศบาลตำบลนาจะหลวย อำเภอนาจะหลวย จังหวัดอุบลราชธานี**

ประเภทครุภัณฑ์	ปี 2566		ปี 2567		ปี 2568		ปี 2569		ปี 2570		รวม 5 ปี	
	จำนวนโครงการ	งบประมาณ (บาท)	จำนวนโครงการ	งบประมาณ (บาท)	จำนวนโครงการ	งบประมาณ (บาท)	จำนวนโครงการ	งบประมาณ (บาท)	จำนวนโครงการ	งบประมาณ (บาท)	จำนวนโครงการ	งบประมาณ (บาท)
5.ประเภทครุภัณฑ์อื่น ๆ												
5.1 กลยุทธ์ : พัฒนาศักยภาพเทศบาลให้ มีสมรรถนะขีดความสามารถและความรู้ ในการบริการประชาชน												
(1) แผนงานรักษาความสงบภายใน	4	1,015,000.00										
(2) แผนงานการศึกษา	2	300,000.00	2	300,000.00	2	300,000.00	2	300,000.00	2	300,000.00	10	1,500,000.00
6.ประเภทครุภัณฑ์โรงงาน												
6.1 กลยุทธ์ : พัฒนาศักยภาพเทศบาลให้ มีสมรรถนะขีดความสามารถและความรู้ ในการบริการประชาชน												
(1) แผนงานรักษาความสงบภายใน	1	24,000.00										
<b>รวมทั้งสิ้น</b>	<b>35</b>	<b>6,287,100.00</b>	<b>25</b>	<b>4,705,900.00</b>	<b>23</b>	<b>4,593,300.00</b>	<b>25</b>	<b>4,641,100.00</b>	<b>23</b>	<b>4,593,300.00</b>	<b>126</b>	<b>24,796,600.00</b>

2 บัญชีโครงการพัฒนา และบัญชีประสานโครงการพัฒนา

2.1 แบบ ผ.02 บัญชีโครงการพัฒนา

รายละเอียดโครงการพัฒนา  
แผนพัฒนาท้องถิ่น(พ.ศ.2566-2570) แก๊โซ ครั้งที่ 1/2566  
สำหรับองค์กรปกครองส่วนท้องถิ่นดำเนินการ  
เทศบาลตำบลนาจะหลวย อำเภอนาจะหลวย จังหวัดอุบลราชธานี

แบบ ผ 02

- ก. ยุทธศาสตร์ชาติ 20 ปี : ยุทธศาสตร์ที่ 5 ด้านการสร้างการเติบโตบนคุณภาพชีวิตที่เป็นมิตรต่อสิ่งแวดล้อม
- ข. แผนพัฒนาเศรษฐกิจและสังคมแห่งชาติ ฉบับที่ 13 : หมายความว่า 11 ไทยสามารถลดความเสี่ยงและผลกระทบจากภัยธรรมชาติและการเปลี่ยนแปลง สภาพภูมิอากาศ
- ค. Sustainable Development Goals : SDGs : เป้าหมายที่ 11 : ทำให้เมืองและการตั้งถิ่นฐานของมนุษย์มีความครอบคลุม ปลอดภัย มีภูมิทัศน์ และยั่งยืน
- ง. ยุทธศาสตร์จังหวัดอุบลราชธานี : ยุทธศาสตร์ที่ 4 การจัดการทรัพยากรธรรมชาติและสิ่งแวดล้อม
- จ. ยุทธศาสตร์การพัฒนาขององค์กรปกครองส่วนท้องถิ่น ในเขตจังหวัดอุบลราชธานี: ยุทธศาสตร์ที่ 5การบริหารจัดการทรัพยากรธรรมชาติและสิ่งแวดล้อม
  - 1. ยุทธศาสตร์การพัฒนาด้านการบริหารจัดการทรัพยากรธรรมชาติและสิ่งแวดล้อม
    - 1.1 กลยุทธ์ : พัฒนาและส่งเสริมการบริหารจัดการขยะมูลฝอยในชุมชน

(1) แผนงานเศษและชุมชน

ที่	โครงการ	วัตถุประสงค์	เป้าหมาย (ผลผลิตของโครงการ)	งบประมาณ					ตัวชี้วัด (KPI)	ผลลัพธ์ ที่คาดว่าจะ ได้รับ	หน่วยงาน รับผิดชอบ
				2566 (บาท)	2567 (บาท)	2568 (บาท)	2569 (บาท)	2570 (บาท)			
1	บริหารจัดการ ขยะในครัวเรือน (จากการประชุม ประชาคมระดับ ชุมชนตำบลหรือ ระดับเทศบาล)	เพื่อให้ประชาชนรู้วิธี กำจัดขยะอย่างถูก วิธี ตามหลัก 3 R (Reduce Reuse Recycle)	- <b>ผลผลิต</b> จัดกิจกรรม ส่งเสริมความรู้ในการคัด แยกขยะ สำหรับประชาชน 30 คน: ครึ่ง: ปี - <b>สถานที่ดำเนินการ</b> ศาลาเอนกประสงค์ประจำ ชุมชนในเขตเทศบาลตำบล นาจะหลวย	150,000.00	150,000.00	167,300.00	167,300.00	167,300.00	<b>เชิงปริมาณ</b> 1.ประชาชนในเขต เทศบาลและ ผู้มีส่วน ร่วม เข้าร่วมกิจกรรม เพิ่มขึ้นร้อยละ 20 <b>เชิงคุณภาพ</b> 2.ประชาชนมีความรู้ ความเข้าใจในการ จัดเก็บขยะ ให้ถูกวิธี	ประชาชนรู้วิธี กำจัดขยะอย่าง ถูกวิธี	กอง สาธารณสุข และ สิ่งแวดล้อม

ที่	โครงการ	วัตถุประสงค์	เป้าหมาย (ผลผลิตของโครงการ)	งบประมาณ					ตัวชี้วัด (KPI)	ผลลัพธ์ ที่คาดว่าจะ จะได้รับ	หน่วยงาน รับผิดชอบ
				2566 (บาท)	2567 (บาท)	2568 (บาท)	2569 (บาท)	2570 (บาท)			
			- กลุ่มเป้าหมาย ประชาชน ในเขตเทศบาลตำบล นาจะหลวยและผู้มีส่วนร่วม						จัดเก็บขยะ ให้ถูกวิธี เพิ่มขึ้นไม่น้อยกว่า ร้อยละ 70		

รายละเอียดโครงการพัฒนา  
แผนพัฒนาท้องถิ่น(พ.ศ.2566-2570) แก๊ไข ครั้งที่ 1/2566  
สำหรับองค์กรปกครองส่วนท้องถิ่นดำเนินการ  
เทศบาลตำบลนาจะหลวย อำเภอนาจะหลวย จังหวัดอุบลราชธานี

แบบ ผ 02

- ก. ยุทธศาสตร์ชาติ 20 ปี : ยุทธศาสตร์ที่ 5 ด้านการสร้างการเติบโตบนคุณภาพชีวิตที่เป็นมิตรต่อสิ่งแวดล้อม
- ข. แผนพัฒนาเศรษฐกิจและสังคมแห่งชาติ ฉบับที่ 13 : หมายความว่า 11 ไทยสามารถลดความเสี่ยงและผลกระทบจากภัยธรรมชาติและการเปลี่ยนแปลง สภาพภูมิอากาศ
- ค. Sustainable Development Goals : SDGs : เป้าหมายที่ 11 : ทำให้เมืองและการตั้งถิ่นฐานของมนุษย์มีความครอบคลุม ปลอดภัย มีภูมิต้านทาน และยั่งยืน
- ง. ยุทธศาสตร์จังหวัดอุบลราชธานี : ยุทธศาสตร์ที่ 4 การจัดการทรัพยากรธรรมชาติและสิ่งแวดล้อม
- จ. ยุทธศาสตร์การพัฒนาขององค์กรปกครองส่วนท้องถิ่น ในเขตจังหวัดอุบลราชธานี: ยุทธศาสตร์ที่ 5การบริหารจัดการทรัพยากรธรรมชาติและสิ่งแวดล้อม
1. ยุทธศาสตร์การพัฒนาด้านการบริหารจัดการทรัพยากรธรรมชาติและสิ่งแวดล้อม
- 1.1 กลยุทธ์ : พัฒนาและส่งเสริมการบริหารจัดการขยะมูลฝอยในชุมชน

(1) แผนงานเคหะและชุมชน

ที่	โครงการ	วัตถุประสงค์	เป้าหมาย (ผลผลิตของโครงการ)	งบประมาณ					ตัวชี้วัด (KPI)	ผลลัพธ์ ที่คาดว่าจะ ได้รับ	หน่วยงาน รับผิดชอบ
				2566 (บาท)	2567 (บาท)	2568 (บาท)	2569 (บาท)	2570 (บาท)			
2	กำจัดวัชพืชอย่าง เก็บน้ำห้วยชั้น (จากการประชุม ประชาคมระดับ ชุมชนและระดับ เทศบาลและจาก แผนชุมชน ชุมชน ห้วยชั้นใต้)	เพื่อปรับปรุงภูมิ ทัศน์อ่างเก็บน้ำ ห้วยชั้นให้สวยงาม ชม่น่ามอง	- ผลผลิต ประชาชนร่วม ทำความสะอาดอ่างเก็บน้ำ ไม่น้อยกว่า:50 คน:ปี - สถานที่ดำเนินการ อ่างเก็บน้ำห้วยชั้น - กลุ่มเป้าหมาย ประชาชน และผู้มีส่วนร่วม	100,000.00	100,000.00	100,000.00	100,000.00	100,000.00	<u>เชิงปริมาณ</u> 1.การปรับ ภูมิทัศน์ เป็นไปตามรูปแบบ รายการที่กำหนด ร้อย ละ 100 <u>เชิงคุณภาพ</u> 2.ประชาชนเข้าไปใช้ ประโยชน์เพิ่มขึ้นไม่ น้อยกว่าร้อยละ 70	ประชาชน หัน มาใส่ใจปรับภูมิ ทัศน์อ่างเก็บ น้ำภายในเขต เทศบาลให้ สวยงาม น่าชม่น่ามอง เป็นเมืองน่าอยู่	กองช่าง

รายละเอียดโครงการพัฒนา  
 แผนพัฒนาท้องถิ่น(พ.ศ.2566-2570) แก้มไข่ ครั้งที่ 1/2566  
 สำหรับองค์กรปกครองส่วนท้องถิ่นดำเนินการ  
 เทศบาลตำบลนาจะหลวย อำเภอนาจะหลวย จังหวัดอุบลราชธานี

- ก. ยุทธศาสตร์ชาติ 20 ปี : ยุทธศาสตร์ที่ 5 ด้านการสร้างการเติบโตบนคุณภาพชีวิตที่เป็นมิตรต่อสิ่งแวดล้อม
- ข. แผนพัฒนาเศรษฐกิจและสังคมแห่งชาติ ฉบับที่ 13 : หมายความว่า 11 ไทยสามารถลดความเสี่ยงและผลกระทบจากภัยธรรมชาติและการเปลี่ยนแปลง สภาพภูมิอากาศ
- ค. Sustainable Development Goals : SDGs : เป้าหมายที่ 11 : ทำให้เมืองและการตั้งถิ่นฐานของมนุษย์มีความครอบคลุม ปลอดภัย มีภูมิต้านทาน และยั่งยืน
- ง. ยุทธศาสตร์จังหวัดอุบลราชธานี : ยุทธศาสตร์ที่ 4 การจัดการทรัพยากรธรรมชาติและสิ่งแวดล้อม
- จ. ยุทธศาสตร์การพัฒนาขององค์กรปกครองส่วนท้องถิ่น ในเขตจังหวัดอุบลราชธานี: ยุทธศาสตร์ที่ 5การบริหารจัดการทรัพยากรธรรมชาติและสิ่งแวดล้อม
  - 1. ยุทธศาสตร์การพัฒนาด้านการบริหารจัดการทรัพยากรธรรมชาติและสิ่งแวดล้อม
    - 1.1 กลยุทธ์ : พัฒนาและส่งเสริมการบริหารจัดการขยะมูลฝอยในชุมชน

(1) แผนงานเคหะและชุมชน

ที่	โครงการ	วัตถุประสงค์	เป้าหมาย (ผลผลิตของโครงการ)	งบประมาณ					ตัวชี้วัด (KPI)	ผลลัพธ์ ที่คาดว่าจะ ได้รับ	หน่วยงาน รับผิดชอบ
				2566 (บาท)	2567 (บาท)	2568 (บาท)	2569 (บาท)	2570 (บาท)			
3	กำจัดวัชพืชอย่าง เก็บน้ำห้วยโลก (จากการประชุม ประชาคมระดับ ชุมชนและระดับ เทศบาลและจาก แผนชุมชน ชุมชน ศรีพรหม)	เพื่อปรับปรุงภูมิ ทัศน์อ่างเก็บน้ำห้วย โลกให้สวยงามน่าชม น่านมอง	- ผลผลิต ประชาชนร่วม ทำ ความสะอาดอ่างเก็บน้ำใน พื้นที่ จำนวน ไม่น้อยกว่า 50 คน:ปี - <u>สถานที่ดำเนินการ</u> อ่างเก็บน้ำห้วยโลก <u>กลุ่มเป้าหมาย</u> ประชาชน และผู้มีส่วนร่วม	100,000.00	100,000.00	100,000.00	100,000.00	100,000.00	<u>เชิงปริมาณ</u> 1.การปรับ ภูมิทัศน์เป็นไปตาม รูปแบบรายการที่ กำหนดร้อยละ 100 <u>เชิงคุณภาพ</u> 2.ประชาชนเข้าไปใช้ ประโยชน์เพิ่มขึ้นไม่ น้อยกว่า ร้อยละ 70	ประชาชน หันมาใส่ใจปรับ ภูมิทัศน์อ่าง เก็บน้ำภายใน เขตเทศบาลให้ สวยงาม น่าชมน่านมอง เป็นเมือง น่าอยู่	กอง สาธารณสุข และ สิ่งแวดล้อม

รายละเอียดโครงการพัฒนา  
แผนพัฒนาท้องถิ่น(พ.ศ.2566-2570) แก๊ไข ครั้งที่ 1/2566  
สำหรับองค์กรปกครองส่วนท้องถิ่นดำเนินการ  
เทศบาลตำบลนาจะหลวย อำเภอนาจะหลวย จังหวัดอุบลราชธานี

- ก. ยุทธศาสตร์ชาติ 20 ปี : ยุทธศาสตร์ที่ 5 ด้านการสร้างการเติบโตบนคุณภาพชีวิตที่เป็นมิตรต่อสิ่งแวดล้อม
- ข. แผนพัฒนาเศรษฐกิจและสังคมแห่งชาติ ฉบับที่ 13 : หมายความว่า 11 ไทยสามารถลดความเสี่ยงและผลกระทบจากภัยธรรมชาติและการเปลี่ยนแปลง สภาพภูมิอากาศ
- ค. Sustainable Development Goals : SDGs : เป้าหมายที่ 11 : ทำให้เมืองและการตั้งถิ่นฐานของมนุษย์มีความครอบคลุม ปลอดภัย มีภูมิทัศน์ และยั่งยืน
- ง. ยุทธศาสตร์จังหวัดอุบลราชธานี : ยุทธศาสตร์ที่ 4 การจัดการทรัพยากรธรรมชาติและสิ่งแวดล้อม
- จ. ยุทธศาสตร์การพัฒนาขององค์กรปกครองส่วนท้องถิ่น ในเขตจังหวัดอุบลราชธานี: ยุทธศาสตร์ที่ 5การบริหารจัดการทรัพยากรธรรมชาติและสิ่งแวดล้อม
1. ยุทธศาสตร์การพัฒนาด้านการบริหารจัดการทรัพยากรธรรมชาติและสิ่งแวดล้อม
- 1.1 กลยุทธ์ : พัฒนาและส่งเสริมการบริหารจัดการขยะมูลฝอยในชุมชน

## (1) แผนงานเคหะและชุมชน

ที่	โครงการ	วัตถุประสงค์	เป้าหมาย (ผลผลิตของโครงการ)	งบประมาณ					ตัวชี้วัด (KPI)	ผลลัพธ์ ที่คาดว่าจะ ได้รับ	หน่วยงาน รับผิดชอบ
				2566 (บาท)	2567 (บาท)	2568 (บาท)	2569 (บาท)	2570 (บาท)			
4	ปรับปรุงภูมิทัศน์เฉลิมพระเกียรติเนื่องในวันคล้ายวันพระบรมราชสมภพของพระบาทสมเด็จพระบรมชนกาธิเบศร มหาภูมิพลอดุลยเดชมหาราช บรมนาถบพิตร	เพื่อปรับปรุงภูมิทัศน์ภายในเขตเทศบาล	- ผลผลิต ปรับปรุงภูมิทัศน์ภายในเขตเทศบาล ครบทั้ง 7 ชุมชน ผู้เข้าร่วมกิจกรรม จำนวนไม่น้อยกว่า 50 คน :ปี - สถานที่ดำเนินการ ศาลาเอนกประสงค์ภายในเขตเทศบาลตำบลนาจะหลวย หรือพื้นที่พัฒนาตามที่ชุมชนและเทศบาลตำบลนาจะหลวยกำหนด	70,000.00	70,000.00	70,000.00	70,000.00	70,000.00	เชิงปริมาณ 1.ประชาชนเข้าร่วมกิจกรรมเพิ่มขึ้น ร้อยละ 20 เชิงคุณภาพ 2.ประชาชนมีทัศนคติที่ดีต่อเทศบาลในการปรับปรุงภูมิทัศน์เทิดพระเกียรติ	เกิดภูมิทัศน์ชุมชนสวยงาม น่าชม น่ามอง เป็นเมืองน่าอยู่	กองช่าง/กองสาธารณสุขและสิ่งแวดล้อม

ที่	โครงการ	วัตถุประสงค์	เป้าหมาย (ผลผลิตของโครงการ)	งบประมาณ					ตัวชี้วัด (KPI)	ผลลัพธ์ ที่คาดว่าจะ ได้รับ	หน่วยงาน รับผิดชอบ
				2566 (บาท)	2567 (บาท)	2568 (บาท)	2569 (บาท)	2570 (บาท)			
	(วันพ่อแห่งชาติ) (จากการประชุม ประชาคมระดับ ชุมชนตำบลและจาก แผนชุมชน ชุมชน ศรียพหรม)		- กลุ่มเป้าหมายประชาชน ภายในเขตเทศบาล						วันพ่อแห่งชาติ เพิ่มขึ้นไม่น้อยกว่า ร้อยละ 70		

รายละเอียดโครงการพัฒนา  
แผนพัฒนาท้องถิ่น(พ.ศ.2566-2570) แก้มไผ่ ครั้งที่ 1/2566  
สำหรับองค์กรปกครองส่วนท้องถิ่นดำเนินการ  
เทศบาลตำบลนาจะหลวย อำเภอนาจะหลวย จังหวัดอุบลราชธานี

- ก. ยุทธศาสตร์ชาติ 20 ปี : ยุทธศาสตร์ที่ 5 ด้านการสร้างการเติบโตบนคุณภาพชีวิตที่เป็นมิตรต่อสิ่งแวดล้อม
- ข. แผนพัฒนาเศรษฐกิจและสังคมแห่งชาติ ฉบับที่ 13 : หมายความว่า 11 ไทยสามารถลดความเสี่ยงและผลกระทบจากภัยธรรมชาติและการเปลี่ยนแปลง สภาพภูมิอากาศ
- ค. Sustainable Development Goals : SDGs : เป้าหมายที่ 11 : ทำให้เมืองและการตั้งถิ่นฐานของมนุษย์มีความครอบคลุม ปลอดภัย มีภูมิทัศน์ และยั่งยืน
- ง. ยุทธศาสตร์จังหวัดอุบลราชธานี : ยุทธศาสตร์ที่ 4 การจัดการทรัพยากรธรรมชาติและสิ่งแวดล้อม
- จ. ยุทธศาสตร์การพัฒนาขององค์กรปกครองส่วนท้องถิ่น ในเขตจังหวัดอุบลราชธานี: ยุทธศาสตร์ที่ 5การบริหารจัดการทรัพยากรธรรมชาติและสิ่งแวดล้อม
1. ยุทธศาสตร์การพัฒนาด้านการบริหารจัดการทรัพยากรธรรมชาติและสิ่งแวดล้อม
- 1.1 กลยุทธ์ : พัฒนาและส่งเสริมการบริหารจัดการขยะมูลฝอยในชุมชน

## (1) แผนงานเคหะและชุมชน

ที่	โครงการ	วัตถุประสงค์	เป้าหมาย (ผลผลิตของโครงการ)	งบประมาณ					ตัวชี้วัด (KPI)	ผลลัพธ์ ที่คาดว่าจะ ได้รับ	หน่วยงาน รับผิดชอบ
				2566 (บาท)	2567 (บาท)	2568 (บาท)	2569 (บาท)	2570 (บาท)			
5	ปรับปรุงทัศนียภาพพระเกียรติ เนื่องในวันเฉลิมพระชนมพรรษาสมเด็จพระบรมราชชนนีพันปีหลวง (วันแม่แห่งชาติ)	เพื่อปรับปรุงภูมิทัศน์ภายในเขตเทศบาลให้สวยงามน่าชม	- ผลผลิต ปรับปรุงภูมิทัศน์ภายในเขตเทศบาลครบทั้ง 7 ชุมชน ผู้เข้าร่วมกิจกรรม จำนวนไม่น้อยกว่า 50 คน :ปี - สถานที่ดำเนินการ ศาลาเอนกประสงค์ภายในเขตเทศบาลตำบลนาจะหลวย หรือพื้นที่ตามที่ชุมชนและเทศบาลกำหนดร่วมกัน	70,000.00	70,000.00	70,000.00	70,000.00	70,000.00	เชิงปริมาณ 1.ประชาชนเข้าร่วมกิจกรรมเพิ่มขึ้นร้อยละ 20  เชิงคุณภาพ 2.ประชาชนมีทัศนคติที่ดีต่อเทศบาลในการปรับปรุงทัศนียภาพเทิดพระเกียรติ	เกิดภูมิทัศน์ชุมชนสวยงามน่าชมน่ามองเป็นเมืองน่าอยู่	กองช่าง/ กองสาธารณสุขและสิ่งแวดล้อม



ที่	โครงการ	วัตถุประสงค์	เป้าหมาย (ผลผลิตของโครงการ)	งบประมาณ					ตัวชี้วัด (KPI)	ผลลัพธ์ ที่คาดว่าจะ ได้รับ	หน่วยงาน รับผิดชอบ
				2566 (บาท)	2567 (บาท)	2568 (บาท)	2569 (บาท)	2570 (บาท)			
			- กลุ่มเป้าหมาย ประชาชน ภายในเขตเทศบาลตำบล นาจะหลวย						วันแม่แห่งชาติ เพิ่มขึ้นไม่น้อยกว่า ร้อยละ 70		

**รายละเอียดโครงการพัฒนา  
แผนพัฒนาท้องถิ่น(พ.ศ.2566-2570) แก๊ไข ครั้งที่ 1/2566  
สำหรับองค์กรปกครองส่วนท้องถิ่นดำเนินการ  
เทศบาลตำบลนาจะหลวย อำเภอนาจะหลวย จังหวัดอุบลราชธานี**

- ก. ยุทธศาสตร์ชาติ 20 ปี : ยุทธศาสตร์ที่ 5 ด้านการสร้างการเติบโตบนคุณภาพชีวิตที่เป็นมิตรต่อสิ่งแวดล้อม
- ข. แผนพัฒนาเศรษฐกิจและสังคมแห่งชาติ ฉบับที่ 13 : หมายความว่า 11 ไทยสามารถลดความเสี่ยงและผลกระทบจากภัยธรรมชาติและการเปลี่ยนแปลง สภาพภูมิอากาศ
- ค. Sustainable Development Goals : SDGs : เป้าหมายที่ 11 : ทำให้เมืองและการตั้งถิ่นฐานของมนุษย์มีความครอบคลุม ปลอดภัย มีภูมิต้านทาน และยั่งยืน
- ง. ยุทธศาสตร์จังหวัดอุบลราชธานี : ยุทธศาสตร์ที่ 4 การจัดการทรัพยากรธรรมชาติและสิ่งแวดล้อม
- จ. ยุทธศาสตร์การพัฒนาขององค์กรปกครองส่วนท้องถิ่น ในเขตจังหวัดอุบลราชธานี: ยุทธศาสตร์ที่ 5การบริหารจัดการทรัพยากรธรรมชาติและสิ่งแวดล้อม
  - 1. ยุทธศาสตร์การพัฒนาด้านการบริหารจัดการทรัพยากรธรรมชาติและสิ่งแวดล้อม
    - 1.1 กลยุทธ์ : พัฒนาและส่งเสริมการบริหารจัดการขยะมูลฝอยในชุมชน

(1) แผนงานเคหะและชุมชน

ที่	โครงการ	วัตถุประสงค์	เป้าหมาย (ผลผลิตของโครงการ)	งบประมาณ					ตัวชี้วัด (KPI)	ผลลัพธ์ ที่คาดว่าจะ ได้รับ	หน่วยงาน รับผิดชอบ
				2566 (บาท)	2567 (บาท)	2568 (บาท)	2569 (บาท)	2570 (บาท)			
6	ปรับปรุงภูมิทัศน์เฉลิมพระเกียรติเนื่องในวันเฉลิมพระชนมพรรษา พระบาทสมเด็จพระปรเมนทรรามาธิบดีศรีสินทรมหาวชิราลงกรณ พระวชิรเกล้าเจ้าอยู่หัว	เพื่อปรับปรุงภูมิทัศน์ภายในเขตเทศบาลให้สวยงามน่าชม	- <b>ผลผลิต</b> ปรับปรุงภูมิทัศน์ภายในเขตเทศบาลครบทั้ง 7 ชุมชน ผู้เข้าร่วมกิจกรรม จำนวนไม่น้อยกว่า 50 คน :ปี - <b>สถานที่ดำเนินการ</b> ศาลาเอนกประสงค์ภายในเขตเทศบาลตำบลนาจะหลวย หรือพื้นที่ตามที่ชุมชนและเทศบาลกำหนดร่วมกัน	70,000.00	70,000.00	70,000.00	70,000.00	70,000.00	<u>เชิงปริมาณ</u> 1.ประชาชนเข้าร่วมกิจกรรมเพิ่มขึ้นร้อยละ 20 <u>เชิงคุณภาพ</u> 2.ประชาชนมีทัศนคติที่ดีต่อเทศบาลในการปรับปรุงภูมิทัศน์เทิดพระเกียรติ	เกิดภูมิทัศน์ชุมชนสวยงามน่าชมน่ามองเป็นเมืองน่าอยู่	กองช่าง

ที่	โครงการ	วัตถุประสงค์	เป้าหมาย (ผลผลิตของโครงการ)	งบประมาณ					ตัวชี้วัด (KPI)	ผลลัพธ์ ที่คาดว่าจะ ได้รับ	หน่วยงาน รับผิดชอบ
				2566 (บาท)	2567 (บาท)	2568 (บาท)	2569 (บาท)	2570 (บาท)			
			- กลุ่มเป้าหมาย ประชาชน ภายในเขตเทศบาลตำบล นาจะหลวย						วันแม่แห่งชาติ เพิ่มขึ้นไม่น้อยกว่า ร้อยละ 70		

รายละเอียดโครงการพัฒนา  
แผนพัฒนาท้องถิ่น(พ.ศ.2566-2570) แก้มไผ่ ครั้งที่ 1/2566  
สำหรับองค์กรปกครองส่วนท้องถิ่นดำเนินการ  
เทศบาลตำบลนาจะหลวย อำเภอนาจะหลวย จังหวัดอุบลราชธานี

- ก. ยุทธศาสตร์ชาติ 20 ปี : ยุทธศาสตร์ที่ 5 ด้านการสร้างการเติบโตบนคุณภาพชีวิตที่เป็นมิตรต่อสิ่งแวดล้อม
- ข. แผนพัฒนาเศรษฐกิจและสังคมแห่งชาติ ฉบับที่ 13 : หมายความว่า 11 ไทยสามารถลดความเสี่ยงและผลกระทบจากภัยธรรมชาติและการเปลี่ยนแปลง สภาพภูมิอากาศ
- ค. Sustainable Development Goals : SDGs : เป้าหมายที่ 11 : ทำให้เมืองและการตั้งถิ่นฐานของมนุษย์มีความครอบคลุม ปลอดภัย มีภูมิคุ้มกัน และยั่งยืน
- ง. ยุทธศาสตร์จังหวัดอุบลราชธานี : ยุทธศาสตร์ที่ 4 การจัดการทรัพยากรธรรมชาติและสิ่งแวดล้อม
- จ. ยุทธศาสตร์การพัฒนาขององค์กรปกครองส่วนท้องถิ่น ในเขตจังหวัดอุบลราชธานี: ยุทธศาสตร์ที่ 5การบริหารจัดการทรัพยากรธรรมชาติและสิ่งแวดล้อม
1. ยุทธศาสตร์การพัฒนาด้านการบริหารจัดการทรัพยากรธรรมชาติและสิ่งแวดล้อม
- 1.1 กลยุทธ์ : พัฒนาและส่งเสริมการบริหารจัดการขยะมูลฝอยในชุมชน

(1) แผนงานเคหะและชุมชน

ที่	โครงการ	วัตถุประสงค์	เป้าหมาย (ผลผลิตของโครงการ)	งบประมาณ					ตัวชี้วัด (KPI)	ผลลัพธ์ ที่คาดว่าจะ ได้รับ	หน่วยงาน รับผิดชอบ
				2566 (บาท)	2567 (บาท)	2568 (บาท)	2569 (บาท)	2570 (บาท)			
7	ปรับปรุงภูมิทัศน์เฉลิมพระเกียรติเนื่องในวันเฉลิมพระชนมพรรษาสมเด็จพระนางเจ้าพระบรมราชินี	เพื่อปรับปรุงภูมิทัศน์ภายในเขตเทศบาลให้สวยงามน่าชม น่ามอง	- ผลผลิต ปรับปรุงภูมิทัศน์ภายในเขตเทศบาลครบทั้ง 7 ชุมชน ผู้เข้าร่วมกิจกรรม จำนวนไม่น้อยกว่า 50 คน :ปี - <u>สถานที่ดำเนินการ</u> ศาลาเอนกประสงค์ภายในเขตเทศบาลตำบลนาจะหลวย หรือพื้นที่ตามที่ชุมชนและเทศบาลกำหนดร่วมกัน	70,000.00	70,000.00	70,000.00	70,000.00	70,000.00	<u>เชิงปริมาณ</u> 1.ประชาชนเข้าร่วมกิจกรรมเพิ่มขึ้นร้อยละ 20 <u>เชิงคุณภาพ</u> 2.ประชาชนมีทัศนคติที่ดีต่อเทศบาลในการปรับปรุงภูมิทัศน์เทิดพระเกียรติ	เกิดภูมิทัศน์ชุมชนสวยงาม น่าชม น่ามอง เป็นเมืองน่าอยู่	กองช่าง

ที่	โครงการ	วัตถุประสงค์	เป้าหมาย (ผลผลิตของโครงการ)	งบประมาณ					ตัวชี้วัด (KPI)	ผลลัพธ์ ที่คาดว่าจะ ได้รับ	หน่วยงาน รับผิดชอบ
				2566 (บาท)	2567 (บาท)	2568 (บาท)	2569 (บาท)	2570 (บาท)			
			- กลุ่มเป้าหมาย ประชาชน ภายในเขตเทศบาลตำบล นาจะหลวย						วันแม่แห่งชาติ เพิ่มขึ้นไม่น้อยกว่า ร้อยละ 70		

รายละเอียดโครงการพัฒนา  
แผนพัฒนาท้องถิ่น(พ.ศ.2566-2570) แก้มไข่ ครั้งที่ 1/2566  
สำหรับองค์กรปกครองส่วนท้องถิ่นดำเนินการ  
เทศบาลตำบลนาจะหลวย อำเภอนาจะหลวย จังหวัดอุบลราชธานี

- ก. ยุทธศาสตร์ชาติ 20 ปี : ยุทธศาสตร์ที่ 5 ด้านการสร้างการเติบโตบนคุณภาพชีวิตที่เป็นมิตรต่อสิ่งแวดล้อม
- ข. แผนพัฒนาเศรษฐกิจและสังคมแห่งชาติ ฉบับที่ 13 : หมายความว่า 11 ไทยสามารถลดความเสี่ยงและผลกระทบจากภัยธรรมชาติและการเปลี่ยนแปลง สภาพภูมิอากาศ
- ค. Sustainable Development Goals : SDGs : เป้าหมายที่ 11 : ทำให้เมืองและการตั้งถิ่นฐานของมนุษย์มีความครอบคลุม ปลอดภัย มีภูมิต้านทาน และยั่งยืน
- ง. ยุทธศาสตร์จังหวัดอุบลราชธานี : ยุทธศาสตร์ที่ 4 การจัดการทรัพยากรธรรมชาติและสิ่งแวดล้อม
- จ. ยุทธศาสตร์การพัฒนาขององค์กรปกครองส่วนท้องถิ่น ในเขตจังหวัดอุบลราชธานี: ยุทธศาสตร์ที่ 5การบริหารจัดการทรัพยากรธรรมชาติและสิ่งแวดล้อม
  - 1. ยุทธศาสตร์การพัฒนาด้านการบริหารจัดการทรัพยากรธรรมชาติและสิ่งแวดล้อม
    - 1.1 กลยุทธ์ : พัฒนาและส่งเสริมการบริหารจัดการขยะมูลฝอยในชุมชน

(1) แผนงานเคหะและชุมชน

ที่	โครงการ	วัตถุประสงค์	เป้าหมาย (ผลผลิตของโครงการ)	งบประมาณ					ตัวชี้วัด (KPI)	ผลลัพธ์ ที่คาดว่าจะ ได้รับ	หน่วยงาน รับผิดชอบ	
				2566 (บาท)	2567 (บาท)	2568 (บาท)	2569 (บาท)	2570 (บาท)				
8	ปรับปรุงภูมิทัศน์ ภายในเขต เทศบาลตำบล นาจะหลวย (จากการประชุม ประชาคมระดับ ชุมชนและระดับ ชุมชนตำบล)	เพื่อปรับปรุงภูมิ ทัศน์ภายในเขต เทศบาลให้ สวยงามน่าชม น่ามอง	- ผลผลิต ปรับปรุงภูมิทัศน์ภายใน เขตเทศบาลตำบล นาจะหลวย - สถานที่ดำเนินการ ศาลาเอนกประสงค์ภายในเขต เทศบาลตำบลนาจะหลวย หรือ พื้นที่ตามที่ชุมชนและเทศบาล กำหนดร่วมกัน - กลุ่มเป้าหมาย ประชาชนภายใน เขตเทศบาลตำบลนาจะหลวย	70,000.00 (2564:70,000.00) (2563:70,000.00) (2560:35,000.00)	70,000.00	70,000.00	70,000.00	70,000.00	70,000.00	<u>เชิงปริมาณ</u> 1.การปรับ ภูมิทัศน์เป็นไปตาม รูปแบบรายการที่ กำหนดร้อยละ 100 <u>เชิงคุณภาพ</u> 2.ประชาชนเข้าไป ใช้ประโยชน์เพิ่มขึ้น ไม่น้อยกว่า ร้อยละ 70	เกิดภูมิทัศน์ ชุมชนสวยงาม น่าชมน่ามอง เป็นเมือง น่าอยู่	กองช่าง

รายละเอียดโครงการพัฒนา  
 แผนพัฒนาท้องถิ่น(พ.ศ.2566-2570) แก้มไไข ครั้งที่ 1/2566  
 สำหรับองค์กรปกครองส่วนท้องถิ่นดำเนินการ  
 เทศบาลตำบลนาจะหลวย อำเภอนาจะหลวย จังหวัดอุบลราชธานี

- ก. ยุทธศาสตร์ชาติ 20 ปี : ยุทธศาสตร์ที่ 5 ด้านการสร้างการเติบโตบนคุณภาพชีวิตที่เป็นมิตรต่อสิ่งแวดล้อม
- ข. แผนพัฒนาเศรษฐกิจและสังคมแห่งชาติ ฉบับที่ 13 : หมายความว่าที่ 11 ไทยสามารถลดความเสี่ยงและผลกระทบจากภัยธรรมชาติและการเปลี่ยนแปลง สภาพภูมิอากาศ
- ค. Sustainable Development Goals : SDGs : เป้าหมายที่ 11 : ทำให้เมืองและการตั้งถิ่นฐานของมนุษย์มีความครอบคลุม ปลอดภัย มีภูมิต้านทาน และยั่งยืน
- ง. ยุทธศาสตร์จังหวัดอุบลราชธานี : ยุทธศาสตร์ที่ 4 การจัดการทรัพยากรธรรมชาติและสิ่งแวดล้อม
- จ. ยุทธศาสตร์การพัฒนาขององค์กรปกครองส่วนท้องถิ่น ในเขตจังหวัดอุบลราชธานี: ยุทธศาสตร์ที่ 5การบริหารจัดการทรัพยากรธรรมชาติและสิ่งแวดล้อม
  - 1. ยุทธศาสตร์การพัฒนาด้านการบริหารจัดการทรัพยากรธรรมชาติและสิ่งแวดล้อม
    - 1.1 กลยุทธ์ : พัฒนาและส่งเสริมการบริหารจัดการขยะมูลฝอยในชุมชน

(1) แผนงานเคหะและชุมชน

ที่	โครงการ	วัตถุประสงค์	เป้าหมาย (ผลผลิตของโครงการ)	งบประมาณ					ตัวชี้วัด (KPI)	ผลลัพธ์ ที่คาดว่าจะ ได้รับ	หน่วยงาน รับผิดชอบ
				2566 (บาท)	2567 (บาท)	2568 (บาท)	2569 (บาท)	2570 (บาท)			
9	ประกวดชุมชน น่าอยู่หมู่บ้าน สวยงาม (จากการประชุม ประชาคมระดับ ชุมชนตำบลหรือ ระดับเทศบาล)	1.เพื่อสร้างแรงจูงใจ และแข่งขันความ สวยงามในชุมชน 2.เพื่อให้ชุมชนเกิด ความสามัคคี ดูแล ชุมชน 3.เพื่อให้เกิดการรัก ชุมชนและทำให้ ชุมชนสวยงามน่าอยู่	- ผลผลิต จัดกิจกรรม ประกวด มีชุมชนเข้าร่วม ประกวด ครบ 7 ชุมชน:ปี - สถานที่ดำเนินการ พื้นที่ดำเนินการภายในเขต เทศบาลตำบลนาจะหลวย หรือ ชุมชนห้วยโลก ชุมชนหลักเมือง 1 ชุมชนหลักเมือง 2	100,000.00	100,000.00	100,000.00	100,000.00	100,000.00	เชิงปริมาณ 1.ประชาชนในเขต เทศบาลและ ผู้มี ส่วนร่วมเข้าร่วม กิจกรรมเพิ่มขึ้น ร้อยละ 20	เทศบาลตำบล นาจะหลวย สามารถ แก้ปัญหาด้าน อนามัย สิ่งแวดล้อม ชุมชนได้	กอง สาธารณสุข และ สิ่งแวดล้อม

ที่	โครงการ	วัตถุประสงค์	เป้าหมาย (ผลผลิตของโครงการ)	งบประมาณ					ตัวชี้วัด (KPI)	ผลลัพธ์ ที่คาดว่าจะ ได้รับ	หน่วยงาน รับผิดชอบ
				2566 (บาท)	2567 (บาท)	2568 (บาท)	2569 (บาท)	2570 (บาท)			
			ชุมชนกลางเมือง ชุมชนศรีพรหม ชุมชนห้วยชันใต้ และชุมชนห้วยชันเหนือ						เชิงคุณภาพ 2. ประชาชนมีทัศนคติที่ดีต่อการ ประกวดชุมชนน่าอยู่ หมู่บ้านสวยงาม เพิ่มขึ้นไม่น้อยกว่า ร้อยละ 70		



**รายละเอียดโครงการพัฒนา  
แผนพัฒนาท้องถิ่น(พ.ศ.2566-2570) แก๊ซ ครั้งที่ 1/2566  
สำหรับองค์กรปกครองส่วนท้องถิ่นดำเนินการ  
เทศบาลตำบลนาจะหลวย อำเภอนาจะหลวย จังหวัดอุบลราชธานี**

- ก. ยุทธศาสตร์ชาติ 20 ปี : ยุทธศาสตร์ที่ 5 ด้านการสร้างการเติบโตบนคุณภาพชีวิตที่เป็นมิตรต่อสิ่งแวดล้อม
- ข. แผนพัฒนาเศรษฐกิจและสังคมแห่งชาติ ฉบับที่ 13 : หมายความว่า 11 ไทยสามารถลดความเสี่ยงและผลกระทบจากภัยธรรมชาติและการเปลี่ยนแปลง สภาพภูมิอากาศ
- ค. Sustainable Development Goals : SDGs : เป้าหมายที่ 11 : ทำให้เมืองและการตั้งถิ่นฐานของมนุษย์มีความครอบคลุม ปลอดภัย มีภูมิต้านทาน และยั่งยืน
- ง. ยุทธศาสตร์จังหวัดอุบลราชธานี : ยุทธศาสตร์ที่ 4 การจัดการทรัพยากรธรรมชาติและสิ่งแวดล้อม
- จ. ยุทธศาสตร์การพัฒนาขององค์กรปกครองส่วนท้องถิ่น ในเขตจังหวัดอุบลราชธานี: ยุทธศาสตร์ที่ 5การบริหารจัดการทรัพยากรธรรมชาติและสิ่งแวดล้อม
  - 1. ยุทธศาสตร์การพัฒนาด้านการบริหารจัดการทรัพยากรธรรมชาติและสิ่งแวดล้อม
    - 1.1 กลยุทธ์ : พัฒนาและส่งเสริมการบริหารจัดการขยะมูลฝอยในชุมชน

(1) แผนงานเคหะและชุมชน

ที่	โครงการ	วัตถุประสงค์	เป้าหมาย (ผลผลิตของโครงการ)	งบประมาณ					ตัวชี้วัด (KPI)	ผลลัพธ์ ที่คาดว่าจะ ได้รับ	หน่วยงาน รับผิดชอบ
				2566 (บาท)	2567 (บาท)	2568 (บาท)	2569 (บาท)	2570 (บาท)			
10	ลอกคลองระบายน้ำกำจัดขยะมูลฝอยและสิ่งปฏิกูล (จากการประชุมประชาคมระดับชุมชนตำบล)	เพื่อกำจัดสิ่งปฏิกูลให้หมดไป ทำให้คลองระบายน้ำสะอาด ระบายน้ำได้สะดวก	- <b>ผลผลิต</b> ลอกคลองระบายน้ำกำจัดขยะมูลฝอยและสิ่งปฏิกูลภายในเขตเทศบาล จำนวน 1 ครั้ง: ปี - <b>สถานที่ดำเนินการ</b> ถนนชัยสุขยสุวรรณหรือตามที่เทศบาลตำบลนาจะหลวยกำหนด - ประชาชนในเขตเทศบาลตำบลนาจะหลวย และผู้ใช้ถนนชัยสุวรรณ	200,000.00	200,000.00	200,000.00	200,000.00	200,000.00	<u>เชิงปริมาณ</u> 1.ลอกคลองเป็นไปตามแบบแปลนแผนผังและรายการที่กำหนด ร้อยละ 100 <u>เชิงคุณภาพ</u> 2.ปริมาณขยะตกค้างในชุมชนลดลง ไม่น้อยกว่าร้อยละ 70	คลองระบายน้ำสะอาด ระบายน้ำได้สะดวก สิ่งปฏิกูลถูกกำจัดหมดไป	กองสาธารณสุขและสิ่งแวดล้อม

รายละเอียดโครงการพัฒนา  
แผนพัฒนาท้องถิ่น(พ.ศ.2566-2570) แก้มไข่ ครั้งที่ 1/2566

สำหรับองค์กรปกครองส่วนท้องถิ่นดำเนินการ

เทศบาลตำบลนาจะหลวย อำเภอนาจะหลวย จังหวัดอุบลราชธานี

- ก. ยุทธศาสตร์ชาติ 20 ปี : ยุทธศาสตร์ที่ 5 ด้านการสร้างการเติบโตบนคุณภาพชีวิตที่เป็นมิตรต่อสิ่งแวดล้อม
- ข. แผนพัฒนาเศรษฐกิจและสังคมแห่งชาติ ฉบับที่ 13 : หมายความว่า 11 ไทยสามารถลดความเสี่ยงและผลกระทบจากภัยธรรมชาติและการเปลี่ยนแปลง สภาพภูมิอากาศ
- ค. Sustainable Development Goals : SDGs : เป้าหมายที่ 11 : ทำให้เมืองและการตั้งถิ่นฐานของมนุษย์มีความครอบคลุม ปลอดภัย มีภูมิคุ้มกัน และยั่งยืน
- ง. ยุทธศาสตร์จังหวัดอุบลราชธานี : ยุทธศาสตร์ที่ 4 การจัดการทรัพยากรธรรมชาติและสิ่งแวดล้อม
- จ. ยุทธศาสตร์การพัฒนาขององค์กรปกครองส่วนท้องถิ่น ในเขตจังหวัดอุบลราชธานี: ยุทธศาสตร์ที่ 5 การบริหารจัดการทรัพยากรธรรมชาติและสิ่งแวดล้อม
1. ยุทธศาสตร์การพัฒนาด้านการบริหารจัดการทรัพยากรธรรมชาติและสิ่งแวดล้อม
- 1.1 กลยุทธ์ : พัฒนาและส่งเสริมการบริหารจัดการขยะมูลฝอยในชุมชน

(1) แผนงานเคหะและชุมชน

ที่	โครงการ	วัตถุประสงค์	เป้าหมาย (ผลผลิตของโครงการ)	งบประมาณ					ตัวชี้วัด (KPI)	ผลลัพธ์ ที่คาดว่าจะ ได้รับ	หน่วยงาน รับผิดชอบ
				2566 (บาท)	2567 (บาท)	2568 (บาท)	2569 (บาท)	2570 (บาท)			
11	การบริหารจัดการขยะมูลฝอยและสิ่งปฏิกูล (จากการประชุมประชาคมระดับชุมชนตำบล)	1.จัดหาสถานที่กำจัดขยะ 2.จ้างเหมาบริการเก็บขยะ 3.จัดหาถังขยะ 4.การจัดการขยะ 5.จัดซื้อรถขยะแบบอัดท้าย	- ผลผลิต 1.ค่าเช่าที่กำจัดขยะ 2.ค่าจ้างเหมาบริการเก็บขยะ 3.ค่าจ้างเหมาฝั่งกลบขยะ 4.จัดหาถังขยะ 4.จัดซื้อเตาเผาขยะ 5.จัดซื้อรถขยะแบบอัดท้าย - สถานที่ดำเนินการ ภายในเขตเทศบาลตำบลนาจะหลวยหรือนอกเขตเทศบาลตำบลนาจะหลวย	2,611,600.00	2,611,600.00	2,611,600.00	2,611,600.00	2,611,600.00	<u>เชิงปริมาณ</u> 1.การบริหารจัดการขยะเป็นไปตามมาตรฐานที่กำหนดร้อยละ 100 <u>เชิงคุณภาพ</u> 2.ปริมาณขยะตกค้างในชุมชนลดลงไม่น้อยกว่าร้อยละ 70	เทศบาลตำบลนาจะหลวยมีการบริหารจัดการขยะเป็นไปตามมาตรฐานที่กำหนด	กองสาธารณสุขและสิ่งแวดล้อม

ที่	โครงการ	วัตถุประสงค์	เป้าหมาย (ผลผลิตของโครงการ)	งบประมาณ					ตัวชี้วัด (KPI)	ผลลัพธ์ ที่คาดว่าจะ ได้รับ	หน่วยงาน รับผิดชอบ
				2566 (บาท)	2567 (บาท)	2568 (บาท)	2569 (บาท)	2570 (บาท)			
			-กลุ่มเป้าหมาย 1.ประชาชนในเขตเทศบาล ตำบลนาจะหลวยได้รับบริการ						เทศบาลตำบล นาจะหลวยมี การบริหาร จัดการขยะ กำจัดขยะ เป็นไปตาม มาตรฐานที่ กำหนด		

**รายละเอียดโครงการพัฒนา  
แผนพัฒนาท้องถิ่น(พ.ศ.2566-2570) แก้มไผ่ ครั้งที่ 1/2566  
สำหรับองค์กรปกครองส่วนท้องถิ่นดำเนินการ  
เทศบาลตำบลนาจะหลวย อำเภอนาจะหลวย จังหวัดอุบลราชธานี**

- ก. ยุทธศาสตร์ชาติ 20 ปี : ยุทธศาสตร์ที่ 5 ด้านการสร้างการเติบโตบนคุณภาพชีวิตที่เป็นมิตรต่อสิ่งแวดล้อม
- ข. แผนพัฒนาเศรษฐกิจและสังคมแห่งชาติ ฉบับที่ 13 : หมายความว่า 11 ไทยสามารถลดความเสี่ยงและผลกระทบจากภัยธรรมชาติและการเปลี่ยนแปลง สภาพภูมิอากาศ
- ค. Sustainable Development Goals : SDGs : เป้าหมายที่ 11 : ทำให้เมืองและการตั้งถิ่นฐานของมนุษย์มีความครอบคลุม ปลอดภัย มีภูมิทัศน์ และยั่งยืน
- ง. ยุทธศาสตร์จังหวัดอุบลราชธานี : ยุทธศาสตร์ที่ 4 การจัดการทรัพยากรธรรมชาติและสิ่งแวดล้อม
- จ. ยุทธศาสตร์การพัฒนาขององค์กรปกครองส่วนท้องถิ่น ในเขตจังหวัดอุบลราชธานี: ยุทธศาสตร์ที่ 5การบริหารจัดการทรัพยากรธรรมชาติและสิ่งแวดล้อม
  - 1. ยุทธศาสตร์การพัฒนาด้านการบริหารจัดการทรัพยากรธรรมชาติและสิ่งแวดล้อม
    - 1.1 กลยุทธ์ : พัฒนาและส่งเสริมการบริหารจัดการขยะมูลฝอยในชุมชน

(1) แผนงานเคหะและชุมชน

ที่	โครงการ	วัตถุประสงค์	เป้าหมาย (ผลผลิตของโครงการ)	งบประมาณ					ตัวชี้วัด (KPI)	ผลลัพธ์ ที่คาดว่าจะ ได้รับ	หน่วยงาน รับผิดชอบ
				2566 (บาท)	2567 (บาท)	2568 (บาท)	2569 (บาท)	2570 (บาท)			
12	การศึกษา วิจัยผลกระทบต่อสิ่งแวดล้อมจากขยะมูลฝอย (จากการประชุมประชาคมระดับชุมชนตำบลหรือระดับเทศบาล และจากแผนชุมชนห้วยชันใต้)	1.เพื่อศึกษาวิเคราะห์สภาพปัญหาอัตราการเกิดองค์ประกอบและคุณสมบัติของมูลฝอยและระบบจัดการมูลฝอยของเทศบาลตำบลนาจะหลวยจังหวัดอุบลราชธานีในปัจจุบัน	- ผลผลิต 1.เทศบาลตำบลนาจะหลวยทราบข้อมูลสถานการณ์ปัจจุบันที่แท้จริงเป็นข้อมูลสำหรับการตัดสินใจ 2.เทศบาลตำบลนาจะหลวยมีทางเลือกในการจัดการมูลฝอยที่เหมาะสมที่สุดสำหรับพื้นที่บริการ	300,000.00	300,000.00	300,000.00	300,000.00	300,000.00	<u>เชิงปริมาณ</u> 1.การวิจัยเป็นไปตามกำหนดเวลาและหลักเกณฑ์ที่เกี่ยวข้องร้อยละ 100 <u>เชิงคุณภาพ</u> 2.ปริมาณขยะตกค้างในชุมชน	การบริหารจัดการขยะภายในเขตเทศบาลตำบลนาจะหลวยมีประสิทธิภาพ	กองสาธารณสุขและสิ่งแวดล้อม

ที่	โครงการ	วัตถุประสงค์	เป้าหมาย (ผลผลิตของโครงการ)	งบประมาณ					ตัวชี้วัด (KPI)	ผลลัพธ์ ที่คาดว่าจะ ได้รับ	หน่วยงาน รับผิดชอบ
				2566 (บาท)	2567 (บาท)	2568 (บาท)	2569 (บาท)	2570 (บาท)			
		2.เพื่อหาแนวทางการ ปรับปรุงการจัดการ มูลฝอยรวมถึง โครงสร้างรูปแบบการ จัดการมูลฝอย 3.เทศบาลตำบลนา จะหลวยมีงานวิจัย ด้านการจัดการมูล ฝอยโดยใช้เตาเผา ขนาดเล็กประหยัด พลังงานปลอด มลพิษร่วมกับ หน่วยงานอื่น -	<u>สถานที่ดำเนินการ</u> ภายในเขตเทศบาลตำบล นาจะหลวย <u>-กลุ่มเป้าหมาย</u> ประชาชนภายในเขตเทศบาล ตำบลนาจะหลวย						ลดลงไม่น้อยกว่า ร้อยละ 70		

**รายละเอียดโครงการพัฒนา  
แผนพัฒนาท้องถิ่น(พ.ศ.2566-2570) แก๊ไข ครั้งที่ 1/2566  
สำหรับองค์กรปกครองส่วนท้องถิ่นดำเนินการ  
เทศบาลตำบลนาจะหลวย อำเภอนาจะหลวย จังหวัดอุบลราชธานี**

- ก. ยุทธศาสตร์ชาติ 20 ปี : ยุทธศาสตร์ที่ 5 ด้านการสร้างการเติบโตบนคุณภาพชีวิตที่เป็นมิตรต่อสิ่งแวดล้อม
- ข. แผนพัฒนาเศรษฐกิจและสังคมแห่งชาติ ฉบับที่ 13 : หมายความว่า 11 ไทยสามารถลดความเสี่ยงและผลกระทบจากภัยธรรมชาติและการเปลี่ยนแปลง สภาพภูมิอากาศ
- ค. Sustainable Development Goals : SDGs : เป้าหมายที่ 11 : ทำให้เมืองและการตั้งถิ่นฐานของมนุษย์มีความครอบคลุม ปลอดภัย มีภูมิต้านทาน และยั่งยืน
- ง. ยุทธศาสตร์จังหวัดอุบลราชธานี : ยุทธศาสตร์ที่ 4 การจัดการทรัพยากรธรรมชาติและสิ่งแวดล้อม
- จ. ยุทธศาสตร์การพัฒนาขององค์กรปกครองส่วนท้องถิ่น ในเขตจังหวัดอุบลราชธานี: ยุทธศาสตร์ที่ 5การบริหารจัดการทรัพยากรธรรมชาติและสิ่งแวดล้อม
  - 1. ยุทธศาสตร์การพัฒนาด้านการบริหารจัดการทรัพยากรธรรมชาติและสิ่งแวดล้อม
    - 1.1 กลยุทธ์ : พัฒนาและส่งเสริมการบริหารจัดการขยะมูลฝอยในชุมชน

(1) แผนงานเคหะและชุมชน

ที่	โครงการ	วัตถุประสงค์	เป้าหมาย (ผลผลิตของโครงการ)	งบประมาณ					ตัวชี้วัด (KPI)	ผลลัพธ์ ที่คาดว่าจะ ได้รับ	หน่วยงาน รับผิดชอบ
				2566 (บาท)	2567 (บาท)	2568 (บาท)	2569 (บาท)	2570 (บาท)			
13	ก่อสร้างอาคาร เตาเผาขยะ (จากการประชุม ประชาคมใน ระดับท้องถิ่น)	เพื่อเพิ่ม ประสิทธิภาพในการ บริหารจัดการขยะ ภายในเขตเทศบาล ตำบลนาจะหลวย	- <u>ผลผลิต</u> ก่อสร้างอาคารเตาเผา ขยะ ขนาดกว้าง 6 เมตร ยาว 12 เมตร (ตามแบบแปลน เทศบาลตำบลนาจะหลวย) - <u>สถานที่ดำเนินการ</u> ตามที่เทศบาลตำบลนาจะหลวย พิจารณาตาม ความเหมาะสม - <u>กลุ่มเป้าหมาย</u> ประชาชนในเขตเทศบาล ตำบลนาจะหลวย	396,000.00	396,000.00	396,000.00	396,000.00	396,000.00	<u>เชิงปริมาณ</u> 1.อาคารเตาเผา ขยะเป็นไปตาม คุณสมบัติที่กำหนด ร้อยละ 100 <u>เชิงคุณภาพ</u> 2.ปริมาณขยะ ตกค้างในชุมชน ลดลง	เทศบาลตำบล นาจะหลวยมี อาคารเตาเผา ขยะเป็นแหล่ง กำจัดขยะอย่าง ถูกวิธี	กอง สาธารณสุข และ สิ่งแวดล้อม

รายละเอียดโครงการพัฒนา  
แผนพัฒนาท้องถิ่น(พ.ศ.2566-2570) แก้มไข่ ครั้งที่ 1/2566  
สำหรับองค์กรปกครองส่วนท้องถิ่นดำเนินการ  
เทศบาลตำบลนาจะหลวย อำเภอนาจะหลวย จังหวัดอุบลราชธานี

- ก. ยุทธศาสตร์ชาติ 20 ปี : ยุทธศาสตร์ที่ 5 ด้านการสร้างการเติบโตบนคุณภาพชีวิตที่เป็นมิตรต่อสิ่งแวดล้อม
- ข. แผนพัฒนาเศรษฐกิจและสังคมแห่งชาติ ฉบับที่ 13 : หมายความว่า 11 ไทยสามารถลดความเสี่ยงและผลกระทบจากภัยธรรมชาติและการเปลี่ยนแปลง สภาพภูมิอากาศ
- ค. Sustainable Development Goals : SDGs : เป้าหมายที่ 11 : ทำให้เมืองและการตั้งถิ่นฐานของมนุษย์มีความครอบคลุม ปลอดภัย มีภูมิทัศน์ และยั่งยืน
- ง. ยุทธศาสตร์จังหวัดอุบลราชธานี : ยุทธศาสตร์ที่ 4 การจัดการทรัพยากรธรรมชาติและสิ่งแวดล้อม
- จ. ยุทธศาสตร์การพัฒนาขององค์กรปกครองส่วนท้องถิ่น ในเขตจังหวัดอุบลราชธานี: ยุทธศาสตร์ที่ 5การบริหารจัดการทรัพยากรธรรมชาติและสิ่งแวดล้อม
  - 1. ยุทธศาสตร์การพัฒนาด้านการบริหารจัดการทรัพยากรธรรมชาติและสิ่งแวดล้อม
    - 1.1 กลยุทธ์ : พัฒนาและส่งเสริมการบริหารจัดการขยะมูลฝอยในชุมชน

(1) แผนงานเคหะและชุมชน

ที่	โครงการ	วัตถุประสงค์	เป้าหมาย (ผลผลิตของโครงการ)	งบประมาณ					ตัวชี้วัด (KPI)	ผลลัพธ์ ที่คาดว่าจะ ได้รับ	หน่วยงาน รับผิดชอบ
				2566 (บาท)	2567 (บาท)	2568 (บาท)	2569 (บาท)	2570 (บาท)			
14	ก่อสร้างอาคารและลานคอนกรีตคัดแยกขยะ (จากการประชุมประชาคมชุมชนตำบล)	เพื่อเพิ่มประสิทธิภาพในการบริหารจัดการขยะภายในเขตเทศบาลตำบลนาจะหลวย	-ผลผลิต ก่อสร้างอาคารและลานคอนกรีตคัดแยกขยะ ขนาดกว้าง 40 เมตร ยาว 40 เมตร (ตามแบบแปลนเทศบาลตำบลนาจะหลวย)	640,000.00	640,000.00	640,000.00	640,000.00	640,000.00	เชิงปริมาณ 1.อาคารลานคอนกรีตคัดแยกขยะเป็นไปตามคุณสมบัติที่กำหนดร้อยละ 100	เทศบาลตำบลนาจะหลวยมีอาคารลานคอนกรีตคัดแยกขยะเป็นแหล่งกำจัดขยะอย่างถูกวิธี	กองสาธารณสุขและสิ่งแวดล้อม

ที่	โครงการ	วัตถุประสงค์	เป้าหมาย (ผลผลิตของโครงการ)	งบประมาณ					ตัวชี้วัด (KPI)	ผลลัพธ์ ที่คาดว่าจะ ได้รับ	หน่วยงาน รับผิดชอบ
				2566 (บาท)	2567 (บาท)	2568 (บาท)	2569 (บาท)	2570 (บาท)			
			-สถานที่ดำเนินการ ตามที่เทศบาลตำบล นาจะหลวยพิจารณาตาม ความเหมาะสม -กลุ่มเป้าหมาย ประชาชนในเขตเทศบาล ตำบลนาจะหลวย						เชิงคุณภาพ 2.ปริมาณขยะ ตกค้างในชุมชน ลดลงร้อยละ 70		



รายละเอียดโครงการพัฒนา  
 แผนพัฒนาท้องถิ่น(พ.ศ.2566-2570) แก้มไข ครั้งที่ 1/2566  
 สำหรับองค์กรปกครองส่วนท้องถิ่นดำเนินการ  
 เทศบาลตำบลนาจะหลวย อำเภอนาจะหลวย จังหวัดอุบลราชธานี

- ก. ยุทธศาสตร์ชาติ 20 ปี : ยุทธศาสตร์ที่ 5 ด้านการสร้างการเติบโตบนคุณภาพชีวิตที่เป็นมิตรต่อสิ่งแวดล้อม
- ข. แผนพัฒนาเศรษฐกิจและสังคมแห่งชาติ ฉบับที่ 13 : หมายความว่า 11 ไทยสามารถลดความเสี่ยงและผลกระทบจากภัยธรรมชาติและการเปลี่ยนแปลง สภาพภูมิอากาศ
- ค. Sustainable Development Goals : SDGs : เป้าหมายที่ 11 : ทำให้เมืองและการตั้งถิ่นฐานของมนุษย์มีความครอบคลุม ปลอดภัย มีภูมิต้านทาน และยั่งยืน
- ง. ยุทธศาสตร์จังหวัดอุบลราชธานี : ยุทธศาสตร์ที่ 4 การจัดการทรัพยากรธรรมชาติและสิ่งแวดล้อม
- จ. ยุทธศาสตร์การพัฒนาขององค์กรปกครองส่วนท้องถิ่น ในเขตจังหวัดอุบลราชธานี: ยุทธศาสตร์ที่ 5การบริหารจัดการทรัพยากรธรรมชาติและสิ่งแวดล้อม
  - 1. ยุทธศาสตร์การพัฒนาด้านการบริหารจัดการทรัพยากรธรรมชาติและสิ่งแวดล้อม
    - 1.1 กลยุทธ์ : พัฒนาและส่งเสริมการบริหารจัดการขยะมูลฝอยในชุมชน

(1) แผนงานเคหะและชุมชน

ที่	โครงการ	วัตถุประสงค์	เป้าหมาย (ผลผลิตของโครงการ)	งบประมาณ					ตัวชี้วัด (KPI)	ผลลัพธ์ ที่คาดว่าจะ ได้รับ	หน่วยงาน รับผิดชอบ
				2566 (บาท)	2567 (บาท)	2568 (บาท)	2569 (บาท)	2570 (บาท)			
15	ศูนย์การเรียนรู้ ปรัชญาเศรษฐกิจ พอเพียงและ เกษตรทฤษฎีใหม่ (จากการประชุม ประชาคมระดับ ชุมชนตำบล)	1.เพื่อพัฒนาพื้นที่ให้ เป็นศูนย์การเรียนรู้ ของชุมชนทางด้าน เกษตรอินทรีย์ เกษตรทฤษฎีใหม่ พลังงานทดแทน และการปศุสัตว์	- ผลผลิต ศูนย์การเรียนรู้ปรัชญา เศรษฐกิจพอเพียงและ เกษตรทฤษฎีใหม่ - <u>สถานที่ดำเนินการ</u> สำนักงานเทศบาลตำบล นาจะหลวย หรือตามที่ กำหนดตามความเหมาะสม จำนวนไม่น้อยกว่า 1 แห่ง	100,000.00	100,000.00	100,000.00	100,000.00	100,000.00	<u>เชิงปริมาณ</u> 1.มีศูนย์การเรียนรู้ ปรัชญาเศรษฐกิจ พอเพียงและ เกษตรทฤษฎีใหม่ จำนวนไม่น้อยกว่า 1 แห่ง	1.ประชาชนมี คุณภาพชีวิตที่ ดีขึ้นมีมีแหล่ง เรียนรู้ปรัชญา เศรษฐกิจ พอเพียงและ เกษตรทฤษฎี ใหม่	กอง สาธารณสุข และ สิ่งแวดล้อม

ที่	โครงการ	วัตถุประสงค์	เป้าหมาย (ผลผลิตของโครงการ)	งบประมาณ					ตัวชี้วัด (KPI)	ผลลัพธ์ ที่คาดว่าจะ ได้รับ	หน่วยงาน รับผิดชอบ
				2566 (บาท)	2567 (บาท)	2568 (บาท)	2569 (บาท)	2570 (บาท)			
		โดยมีแนวคิดปรัชญาเศรษฐกิจพอเพียงเป็นพื้นฐานการเรียนรู้ 2.เพื่อเป็นแหล่งเรียนรู้ที่มีการใช้ทรัพยากรอย่างคุ้มค่า 3.เพื่อเป็นพื้นที่ต้นแบบ เป็นศูนย์แลกเปลี่ยนเรียนรู้กับเกษตรกรเครือข่าย	-กลุ่มเป้าหมาย 1. กลุ่มเกษตรกรอินทรีย์เทศบาลตำบลนาจะหลวย 2. กลุ่มวิสาหกิจชุมชนผู้ปลูกยางพาราและปาล์มน้ำมัน 3.เกษตรกรในเขตพื้นที่เทศบาลตำบลนาจะหลวย 4. ประชาชนทั่วไปที่สนใจเข้าศึกษาศูนย์เรียนรู้						2.มีเครือข่ายการดำเนินงานเพิ่มมากขึ้น จำนวน 1 แห่ง <u>เชิงคุณภาพ</u> 1.ประชาชนสามารถศึกษาข้อมูลเกี่ยวกับการทำเกษตรตามปรัชญาเศรษฐกิจพอเพียง เพิ่มขึ้นร้อยละ 70		

รายละเอียดโครงการพัฒนา  
แผนพัฒนาท้องถิ่น(พ.ศ.2566-2570) แก้มไข่ ครั้งที่ 1/2566  
สำหรับองค์กรปกครองส่วนท้องถิ่นดำเนินการ  
เทศบาลตำบลนาจะหลวย อำเภอนาจะหลวย จังหวัดอุบลราชธานี

- ก. ยุทธศาสตร์ชาติ 20 ปี : ยุทธศาสตร์ที่ 5 ด้านการสร้างการเติบโตบนคุณภาพชีวิตที่เป็นมิตรต่อสิ่งแวดล้อม
- ข. แผนพัฒนาเศรษฐกิจและสังคมแห่งชาติ ฉบับที่ 13 : หมายความว่า 11 ไทยสามารถลดความเสี่ยงและผลกระทบจากภัยธรรมชาติและการเปลี่ยนแปลง สภาพภูมิอากาศ
- ค. Sustainable Development Goals : SDGs : เป้าหมายที่ 11 : ทำให้เมืองและการตั้งถิ่นฐานของมนุษย์มีความครอบคลุม ปลอดภัย มีภูมิทัศน์ และยั่งยืน
- ง. ยุทธศาสตร์จังหวัดอุบลราชธานี : ยุทธศาสตร์ที่ 4 การจัดการทรัพยากรธรรมชาติและสิ่งแวดล้อม
- จ. ยุทธศาสตร์การพัฒนาขององค์กรปกครองส่วนท้องถิ่น ในเขตจังหวัดอุบลราชธานี: ยุทธศาสตร์ที่ 5การบริหารจัดการทรัพยากรธรรมชาติและสิ่งแวดล้อม
1. ยุทธศาสตร์การพัฒนาด้านการบริหารจัดการทรัพยากรธรรมชาติและสิ่งแวดล้อม
- 1.1 กลยุทธ์ : พัฒนาและส่งเสริมการบริหารจัดการขยะมูลฝอยในชุมชน

(1) แผนงานเคหะและชุมชน

ที่	โครงการ	วัตถุประสงค์	เป้าหมาย (ผลผลิตของโครงการ)	งบประมาณ					ตัวชี้วัด (KPI)	ผลลัพธ์ ที่คาดว่าจะ ได้รับ	หน่วยงาน รับผิดชอบ
				2566 (บาท)	2567 (บาท)	2568 (บาท)	2569 (บาท)	2570 (บาท)			
16	ก่อสร้างบ่อบำบัด สิ่งปฏิกูลแบบบ่อ ทรายกรอง	1.เพื่อให้มีระบบการ จัดการสิ่งปฏิกูลที่ เหมาะสมและ ถูกต้องตามหลัก วิชาการและมีการใช้ งานอย่างยั่งยืน 2.เพื่อให้ประชาชน ปลอดภัยจากเชื้อ โรคและไข้พยาธิ	- ผลผลิต บ่อบำบัดสิ่งปฏิกูลแบบบ่อ ทรายกรองตามแบบกรม อนามัย จำนวน 1 บ่อ - สถานที่ดำเนินการ ภายในเขตเทศบาลตำบล นาจะหลวย - กลุ่มเป้าหมาย ประชาชนในชุมชนภายในเขต เทศบาลตำบลนาจะหลวย	400,000.00	400,000.00	400,000.00	400,000.00	400,000.00	เชิงปริมาณ 1.เทศบาลตำบลนา จะหลวยมีระบบ จัดการสิ่งปฏิกูล จำนวน 1 บ่อ เชิงคุณภาพ 2. ระบบกำจัดสิ่ง ปฏิกูลที่ได้ มาตรฐาน	1.มีระบบ บริหารจัดการ สิ่งปฏิกูลจาก แหล่งกำเนิด บ้านพักอาศัย สถาน ประกอบการที่ เหมาะสม	กอง สาธารณสุข และ สิ่งแวดล้อม

รายละเอียดโครงการพัฒนา  
แผนพัฒนาท้องถิ่น(พ.ศ.2566-2570) แก๊ไข ครั้งที่ 1/2566  
สำหรับองค์กรปกครองส่วนท้องถิ่นดำเนินการ  
เทศบาลตำบลนาจะหลวย อำเภอนาจะหลวย จังหวัดอุบลราชธานี

- ก. ยุทธศาสตร์ชาติ 20 ปี : ยุทธศาสตร์ที่ 5 ด้านการสร้างการเติบโตบนคุณภาพชีวิตที่เป็นมิตรต่อสิ่งแวดล้อม
- ข. แผนพัฒนาเศรษฐกิจและสังคมแห่งชาติ ฉบับที่ 13 : หมายความว่า 11 ไทยสามารถลดความเสี่ยงและผลกระทบจากภัยธรรมชาติและการเปลี่ยนแปลง สภาพภูมิอากาศ
- ค. Sustainable Development Goals : SDGs : เป้าหมายที่ 11 : ทำให้เมืองและการตั้งถิ่นฐานของมนุษย์มีความครอบคลุม ปลอดภัย มีภูมิทัศน์ และยั่งยืน
- ง. ยุทธศาสตร์จังหวัดอุบลราชธานี : ยุทธศาสตร์ที่ 4 การจัดการทรัพยากรธรรมชาติและสิ่งแวดล้อม
- จ. ยุทธศาสตร์การพัฒนาขององค์กรปกครองส่วนท้องถิ่น ในเขตจังหวัดอุบลราชธานี: ยุทธศาสตร์ที่ 5การบริหารจัดการทรัพยากรธรรมชาติและสิ่งแวดล้อม
1. ยุทธศาสตร์การพัฒนาด้านการบริหารจัดการทรัพยากรธรรมชาติและสิ่งแวดล้อม
- 1.1 กลยุทธ์ : พัฒนาและส่งเสริมการบริหารจัดการขยะมูลฝอยในชุมชน

(1) แผนงานเศษและชุมชน

ที่	โครงการ	วัตถุประสงค์	เป้าหมาย (ผลผลิตของโครงการ)	งบประมาณ					ตัวชี้วัด (KPI)	ผลลัพธ์ ที่คาดว่าจะได้รับ	หน่วยงาน รับผิดชอบ
				2566 (บาท)	2567 (บาท)	2568 (บาท)	2569 (บาท)	2570 (บาท)			
17	ลดปริมาณขยะ ด้วยกิจกรรม 3 RS	1.เพื่อควบคุมและ ลดจำนวนการใช้ กระดาษในการ ประชุม(Reduce) 2.เพื่อนำกระดาษที่ ใช้แล้วหน้าเดียวมา ใช้ซ้ำ (Reuse)	<b>ผลผลิต</b> เพื่อลดปริมาณขยะที่เกิดขึ้น นำขยะมาใช้ซ้ำและนำ กลับมาใช้ใหม่อย่างน้อย 40 % <b>สถานที่ดำเนินการ</b> เทศบาลตำบลนาจะหลวย	50,000.00	50,000.00	50,000.00	50,000.00	50,000.00	<b>เชิงปริมาณ</b> 1.ขยะมีปริมาณ ลดลงร้อยละ 40 <b>เชิงคุณภาพ</b> 1.เทศบาลตำบล นาจะหลวยลด งบประมาณในการ จ่ายค่ากระดาษลง ร้อยละ 40	1.สามารถลด ปริมาณขยะ กระดาษ 2.ปริมาณการใช้ กระดาษลดลง อย่างเห็นได้ชัด และต่อเนื่อง	กอง สาธารณสุข และ สิ่งแวดล้อม

ที่	โครงการ	วัตถุประสงค์	เป้าหมาย (ผลผลิตของโครงการ)	งบประมาณ					ตัวชี้วัด (KPI)	ผลลัพธ์ ที่คาดว่าจะ ได้รับ	หน่วยงาน รับผิดชอบ
				2566 (บาท)	2567 (บาท)	2568 (บาท)	2569 (บาท)	2570 (บาท)			
		3.เพื่อนำกระดาษที่ใช้แล้วสองหน้าและขยะรีไซเคิลประเภทขวดกลับมาใช้ใหม่ (Recycle)	<b>กลุ่มเป้าหมาย</b> คณะผู้บริหาร สมาชิกสภา พนักงานเทศบาล พนักงาน จ้างตามภารกิจ พนักงาน จ้างทั่วไป และจ้างเหมา บริการ							3.บุคลากรมีจิตสำนึกและตระหนักถึงความสำคัญในการควบคุมการใช้กระดาษ	

รายละเอียดโครงการพัฒนา  
แผนพัฒนาท้องถิ่น(พ.ศ.2566-2570) แก๊ไข ครั้งที่ 1/2566  
สำหรับองค์กรปกครองส่วนท้องถิ่นดำเนินการ  
เทศบาลตำบลนาจะหลวย อำเภอนาจะหลวย จังหวัดอุบลราชธานี

- ก. ยุทธศาสตร์ชาติ 20 ปี : ยุทธศาสตร์ที่ 5 ด้านการสร้างการเติบโตบนคุณภาพชีวิตที่เป็นมิตรต่อสิ่งแวดล้อม
- ข. แผนพัฒนาเศรษฐกิจและสังคมแห่งชาติ ฉบับที่ 13 : หมายความว่า 11 ไทยสามารถลดความเสี่ยงและผลกระทบจากภัยธรรมชาติและการเปลี่ยนแปลง สภาพภูมิอากาศ
- ค. Sustainable Development Goals : SDGs : เป้าหมายที่ 11 : ทำให้เมืองและการตั้งถิ่นฐานของมนุษย์มีความครอบคลุม ปลอดภัย มีภูมิทัศน์ทาน และยั่งยืน
- ง. ยุทธศาสตร์จังหวัดอุบลราชธานี : ยุทธศาสตร์ที่ 4 การจัดการทรัพยากรธรรมชาติและสิ่งแวดล้อม
- จ. ยุทธศาสตร์การพัฒนาขององค์กรปกครองส่วนท้องถิ่น ในเขตจังหวัดอุบลราชธานี: ยุทธศาสตร์ที่ 5 การบริหารจัดการทรัพยากรธรรมชาติและสิ่งแวดล้อม
  - 1. ยุทธศาสตร์การพัฒนาด้านการบริหารจัดการทรัพยากรธรรมชาติและสิ่งแวดล้อม
    - 1.1 กลยุทธ์ : พัฒนาและส่งเสริมการบริหารจัดการขยะมูลฝอยในชุมชน

(1) แผนงานเคหะและชุมชน

ที่	โครงการ	วัตถุประสงค์	เป้าหมาย (ผลผลิตของโครงการ)	งบประมาณ					ตัวชี้วัด (KPI)	ผลลัพธ์ ที่คาดว่าจะ ได้รับ	หน่วยงาน รับผิดชอบ
				2566 (บาท)	2567 (บาท)	2568 (บาท)	2569 (บาท)	2570 (บาท)			
18	ธนาคารขยะในชุมชน	1.เพื่อปลูกฝังสร้างจิตสำนึกให้กับประชาชนและผู้นำชุมชนในการลดปริมาณขยะมูลฝอยในชุมชน 2.เพื่อให้ประชาชนมีความรู้เกี่ยวกับขยะประเภทต่าง ๆ ตลอดจนทราบถึงปัญหาและผลกระทบที่เกิดจากขยะ	<b>ผลผลิต</b> -ผู้นำชุมชน อาสาสมัคร สาธารณสุขประจำหมู่บ้าน นักเรียน และประชาชนทั่วไป จำนวน 170 คน /ปี มีความรู้ ความเข้าใจในการบริหารจัดการขยะ <b>สถานที่ดำเนินการ</b> ที่ทำการผู้ใหญ่บ้าน หมู่ 13 บ้านห้วยชันเหนือ	50,000.00	50,000.00	50,000.00	50,000.00	50,000.00	<b>เชิงปริมาณ</b> 1.ขยะในชุมชนมีปริมาณลดลงร้อยละ 40 <b>เชิงคุณภาพ</b> 1.ประชาชนมีคุณภาพชีวิตที่ดีเนื่องจากสิ่งแวดล้อมที่ดีทำให้การใช้ชีวิตของคนในชุมชนดี	1.ประชาชนทราบถึงปัญหาและผลกระทบที่เกิดจากขยะและตระหนักถึงความสำคัญในการลดปริมาณและคัดแยกขยะ	

ที่	โครงการ	วัตถุประสงค์	เป้าหมาย (ผลผลิตของโครงการ)	งบประมาณ					ตัวชี้วัด (KPI)	ผลลัพธ์ ที่คาดว่าจะ จะได้รับ	หน่วยงาน รับผิดชอบ
				2566 (บาท)	2567 (บาท)	2568 (บาท)	2569 (บาท)	2570 (บาท)			
		3.เพื่อให้มีความรู้เกี่ยวกับวิธีการลดปริมาณขยะ วิธีการคัดแยก และการนำกลับมาใช้ใหม่4.เพื่อให้ประชาชนมีความรู้และสามารถนำวิธีการกำจัดขยะประเภทต่าง ๆ มาใช้ได้อย่างถูกต้องและบริหารจัดการขยะด้วยตนเอง 5.เพื่อลดปริมาณขยะในชุมชน 6.เพื่อให้เกิดหมู่บ้านต้นแบบในการจัดการขยะมูลฝอยที่เป็นแบบอย่างที่ดีในการจัดการขยะมูลฝอยในชุมชน	<b>กลุ่มเป้าหมาย</b> -ผู้นำชุมชน อาสาสมัคร สาธารณสุขประจำหมู่บ้าน นักเรียน และประชาชนทั่วไป รวมทั้งหมด 170 คน						2.ประชาชนมีความรู้เกี่ยวกับการคัดแยกขยะที่ต้นทาง การคัดแยกขยะแบบ 3Rs การนำกลับมาใช้ใหม่ วิธีการกำจัดขยะประเภทต่าง ๆ อย่างถูกวิธีและสามารถนำความรู้ไปใช้ให้เกิดผลได้จริง 3.บ้านเรือนในชุมชนเป็นบ้านเรือนที่ถูกต้องหลักสุขาภิบาลและสิ่งแวดล้อมที่ดีและเป็นหมู่บ้านต้นแบบในการจัดการขยะมูลฝอย 4.ประชาชนสามารถบริหารจัดการตนเองในการคัดแยกขยะ ขยะในชุมชน		

รายละเอียดโครงการพัฒนา  
แผนพัฒนาท้องถิ่น(พ.ศ.2566-2570) แก๊ไข ครั้งที่ 1/2566  
สำหรับองค์กรปกครองส่วนท้องถิ่นดำเนินการ  
เทศบาลตำบลนาจะหลวย อำเภอนาจะหลวย จังหวัดอุบลราชธานี

- ก. ยุทธศาสตร์ชาติ 20 ปี : ยุทธศาสตร์ที่ 5 ด้านการสร้างการเติบโตบนคุณภาพชีวิตที่เป็นมิตรต่อสิ่งแวดล้อม
- ข. แผนพัฒนาเศรษฐกิจและสังคมแห่งชาติ ฉบับที่ 13 : หมายความว่าที่ 11 ไทยสามารถลดความเสี่ยงและผลกระทบจากภัยธรรมชาติและการเปลี่ยนแปลง สภาพภูมิอากาศ
- ค. Sustainable Development Goals : SDGs : เป้าหมายที่ 11 : ทำให้เมืองและการตั้งถิ่นฐานของมนุษย์มีความครอบคลุม ปลอดภัย มีภูมิต้านทาน และยั่งยืน
- ง. ยุทธศาสตร์จังหวัดอุบลราชธานี : ยุทธศาสตร์ที่ 4 การจัดการทรัพยากรธรรมชาติและสิ่งแวดล้อม
- จ. ยุทธศาสตร์การพัฒนาขององค์กรปกครองส่วนท้องถิ่น ในเขตจังหวัดอุบลราชธานี: ยุทธศาสตร์ที่ 5 การบริหารจัดการทรัพยากรธรรมชาติและสิ่งแวดล้อม
1. ยุทธศาสตร์การพัฒนาด้านการบริหารจัดการทรัพยากรธรรมชาติและสิ่งแวดล้อม
- 1.1 กลยุทธ์ : พัฒนาและส่งเสริมการบริหารจัดการขยะมูลฝอยในชุมชน

## (1) แผนงานเคหะและชุมชน

ที่	โครงการ	วัตถุประสงค์	เป้าหมาย (ผลผลิตของโครงการ)	งบประมาณ					ตัวชี้วัด (KPI)	ผลลัพธ์ ที่คาดว่าจะ ได้รับ	หน่วยงาน รับผิดชอบ
				2566 (บาท)	2567 (บาท)	2568 (บาท)	2569 (บาท)	2570 (บาท)			
19	จัดทำน้ำหมักชีวภาพ	1.เพื่อลดปริมาณขยะอินทรีย์ 2.เพื่อนำวัสดุเหลือใช้จากครัวเรือนมาทำน้ำหมักชีวภาพ 3.เพื่อให้ประชาชนในพื้นที่เทศบาลตำบลนาจะหลวยมีความรู้	<b>ผลผลิต</b> 1.มีการอบรมให้ความรู้เกี่ยวกับการทำน้ำหมักชีวภาพในเขตเทศบาลตำบลนาจะหลวยได้ชุมชนหมู่ที่ 7,8,10,11,12,13 <b>สถานที่ดำเนินการ</b> ชุมชนในเขตเทศบาลได้แก่ชุมชนหมู่7,8,10,11,12,13	30,000.00	30,000.00	30,000.00	30,000.00	30,000.00	<b>เชิงปริมาณ</b> 1.ปริมาณขยะอินทรีย์ในชุมชนลดลงร้อยละ 40 <b>เชิงคุณภาพ</b> 1.ประชาชนในชุมชนนำขยะอินทรีย์ในครัวเรือนมาทำน้ำหมักชีวภาพ	1.ปริมาณขยะในครัวเรือนมาทำน้ำหมักชีวภาพ 2.ประชาชนมีความรู้ความเข้าใจในการทำน้ำหมักชีวภาพ	กองสาธารณสุขและสิ่งแวดล้อม



ที่	โครงการ	วัตถุประสงค์	เป้าหมาย (ผลผลิตของโครงการ)	งบประมาณ					ตัวชี้วัด (KPI)	ผลลัพธ์ ที่คาดว่าจะ ได้รับ	หน่วยงาน รับผิดชอบ
				2566 (บาท)	2567 (บาท)	2568 (บาท)	2569 (บาท)	2570 (บาท)			
		ความเข้าใจในการทำน้ำหมักชีวภาพ 4.เพื่อลดปัญหามลพิษอากาศและรักษาสิ่งแวดล้อมอย่างถูกต้อง	<b>กลุ่มเป้าหมาย</b> 1.ประชาชนในเขตเทศบาลตำบลนาจะหลวย หมู่ที่ 7,8,10,11,12,13						และจำหน่ายเพื่อเพิ่มมูลค่าขยะอินทรีย์	3.ลดปัญหามลพิษทางอากาศและสิ่งแวดล้อมอย่างถูกต้อง	

รายละเอียดโครงการพัฒนา  
แผนพัฒนาท้องถิ่น(พ.ศ.2566-2570) แก้มไข่ ครั้งที่ 1/2566  
สำหรับองค์กรปกครองส่วนท้องถิ่นดำเนินการ  
เทศบาลตำบลนาจะหลวย อำเภอนาจะหลวย จังหวัดอุบลราชธานี

- ก. ยุทธศาสตร์ชาติ 20 ปี : ยุทธศาสตร์ที่ 5 ด้านการสร้างการเติบโตบนคุณภาพชีวิตที่เป็นมิตรต่อสิ่งแวดล้อม
- ข. แผนพัฒนาเศรษฐกิจและสังคมแห่งชาติ ฉบับที่ 13 : หมายความว่า 11 ไทยสามารถลดความเสี่ยงและผลกระทบจากภัยธรรมชาติและการเปลี่ยนแปลง สภาพภูมิอากาศ
- ค. Sustainable Development Goals : SDGs : เป้าหมายที่ 11 : ทำให้เมืองและการตั้งถิ่นฐานของมนุษย์มีความครอบคลุม ปลอดภัย มีภูมิทัศน์ และยั่งยืน
- ง. ยุทธศาสตร์จังหวัดอุบลราชธานี : ยุทธศาสตร์ที่ 4 การจัดการทรัพยากรธรรมชาติและสิ่งแวดล้อม
- จ. ยุทธศาสตร์การพัฒนาขององค์กรปกครองส่วนท้องถิ่น ในเขตจังหวัดอุบลราชธานี: ยุทธศาสตร์ที่ 5การบริหารจัดการทรัพยากรธรรมชาติและสิ่งแวดล้อม
  - 1. ยุทธศาสตร์การพัฒนาด้านการบริหารจัดการทรัพยากรธรรมชาติและสิ่งแวดล้อม
    - 1.1 กลยุทธ์ : พัฒนาและส่งเสริมการบริหารจัดการขยะมูลฝอยในชุมชน

(1) แผนงานเคหะและชุมชน

ที่	โครงการ	วัตถุประสงค์	เป้าหมาย (ผลผลิตของโครงการ)	งบประมาณ					ตัวชี้วัด (KPI)	ผลลัพธ์ ที่คาดว่าจะ ได้รับ	หน่วยงาน รับผิดชอบ
				2566 (บาท)	2567 (บาท)	2568 (บาท)	2569 (บาท)	2570 (บาท)			
20	การเลี้ยงไส้เดือน กำจัดขยะอินทรีย์	1.เพื่อเป็นการลด ปริมาณขยะอินทรีย์ ครัวเรือนในเขต เทศบาลตำบล นาจะหลวย 2.เพื่อใช้ไส้เดือนเป็น ตัวกำจัดขยะอินทรีย์ ในครัวเรือน	<b>ผลผลิต</b> 1.ปลอดขยะอินทรีย์ใน ครัวเรือน <b>สถานที่ดำเนินการ</b> ที่ทำการผู้ใหญ่บ้าน หมู่ 13 บ้านห้วยชันเหนือ	20,000.00	20,000.00	20,000.00	20,000.00	20,000.00	<b>เชิงปริมาณ</b> 1.ขยะอินทรีย์ ครัวเรือนในเขต เทศบาลตำบลนา จะหลวยลดลง ร้อยละ 40	1.ลดปริมาณขยะ อินทรีย์ครัวเรือน ในชุมชนต้นแบบ และชุมชนนำร่อง 2.เพิ่ม ประสิทธิภาพการ จัดการขยะอินทรีย์ ในครัวเรือนโดยใช้ ไส้เดือนดิน	กอง สาธารณสุข และ สิ่งแวดล้อม

ที่	โครงการ	วัตถุประสงค์	เป้าหมาย (ผลผลิตของโครงการ)	งบประมาณ					ตัวชี้วัด (KPI)	ผลลัพธ์ ที่คาดว่าจะ ได้รับ	หน่วยงาน รับผิดชอบ
				2566 (บาท)	2567 (บาท)	2568 (บาท)	2569 (บาท)	2570 (บาท)			
		3.เพื่อเป็นการ ถ่ายทอดองค์ความรู้ การเลี้ยงไส้เดือนดิน ให้แก่ประชาชนใน ชุมชนต้นแบบ	<b>กลุ่มเป้าหมาย</b> 1.ดำเนินการในชุมชน ต้นแบบจำนวน 1 ชุมชน 2.อบรมเชิงปฏิบัติการแกน นำชุมชนต้นแบบและ ผู้สมัครใจเข้าร่วมโครงการ จำนวน 20 คน						<b>เชิงคุณภาพ</b> 1.ชุมชนปลอด ขยะอินทรีย์ใน ครัวเรือนร้อยละ 40	3.เกิดการ ถ่ายทอดองค์ ความรู้การเลี้ยง ไส้เดือนดินให้แก่ ครัวเรือนที่สมัคร ใจในชุมชน ต้นแบบและ ชุมชนนำร่อง	

รายละเอียดโครงการพัฒนา  
แผนพัฒนาท้องถิ่น(พ.ศ.2566-2570) แก้มไไข ครั้งที่ 1/2566  
สำหรับองค์กรปกครองส่วนท้องถิ่นดำเนินการ  
เทศบาลตำบลนาจะหลวย อำเภอนาจะหลวย จังหวัดอุบลราชธานี

- ก. ยุทธศาสตร์ชาติ 20 ปี : ยุทธศาสตร์ที่ 5 ด้านการสร้างการเติบโตบนคุณภาพชีวิตที่เป็นมิตรต่อสิ่งแวดล้อม
- ข. แผนพัฒนาเศรษฐกิจและสังคมแห่งชาติ ฉบับที่ 13 : หมายความว่า 11 ไทยสามารถลดความเสี่ยงและผลกระทบจากภัยธรรมชาติและการเปลี่ยนแปลง สภาพภูมิอากาศ
- ค. Sustainable Development Goals : SDGs : เป้าหมายที่ 11 : ทำให้เมืองและการตั้งถิ่นฐานของมนุษย์มีความครอบคลุม ปลอดภัย มีภูมิทัศน์ และยั่งยืน
- ง. ยุทธศาสตร์จังหวัดอุบลราชธานี : ยุทธศาสตร์ที่ 4 การจัดการทรัพยากรธรรมชาติและสิ่งแวดล้อม
- จ. ยุทธศาสตร์การพัฒนาขององค์กรปกครองส่วนท้องถิ่น ในเขตจังหวัดอุบลราชธานี: ยุทธศาสตร์ที่ 5การบริหารจัดการทรัพยากรธรรมชาติและสิ่งแวดล้อม
1. ยุทธศาสตร์การพัฒนาด้านการบริหารจัดการทรัพยากรธรรมชาติและสิ่งแวดล้อม
- 1.1 กลยุทธ์ : พัฒนาและส่งเสริมการบริหารจัดการขยะมูลฝอยในชุมชน

(1) แผนงานเคหะและชุมชน

ที่	โครงการ	วัตถุประสงค์	เป้าหมาย (ผลผลิตของโครงการ)	งบประมาณ					ตัวชี้วัด (KPI)	ผลลัพธ์ ที่คาดว่าจะ ได้รับ	หน่วยงาน รับผิดชอบ
				2566 (บาท)	2567 (บาท)	2568 (บาท)	2569 (บาท)	2570 (บาท)			
21	อาสาสมัคร ท้องถิ่นรักษ์โลก	1.เพื่อส่งเสริมให้ อาสาสมัครท้องถิ่น รักษ์โลกและ ประชาชนทั่วไปมี ความรู้ความเข้าใจ และตระหนักถึง ความสำคัญของการ อนุรักษ์ทรัพยากรน้ำ	<b>ผลผลิต</b> อาสาสมัครท้องถิ่นรักษ์โลก (อถล) และประชาชนทั่วไป 80 คน <b>สถานที่ดำเนินการ</b> - อ่างเก็บน้ำห้วยโลก - อ่างเก็บน้ำห้วยชันใต้	20,000.00	20,000.00	20,000.00	20,000.00	20,000.00	<b>เชิงปริมาณ</b> 1.ร้อยละ 80 ของ อาสาสมัคร ท้องถิ่นรักษ์โลก และประชาชน ทั่วไปที่เข้าร่วม โครงการได้รับ ความรู้ความเข้าใจ ในการอนุรักษ์	1.อาสาสมัคร ท้องถิ่นรักษ์ โลกและ ประชาชน ทั่วไปมีความรู้ ความเข้าใจ และตระหนัก ถึงความสำคัญ ของการ	กองสาธารณสุข และสิ่งแวดล้อม

ที่	โครงการ	วัตถุประสงค์	เป้าหมาย (ผลผลิตของโครงการ)	งบประมาณ					ตัวชี้วัด (KPI)	ผลลัพธ์ ที่คาดว่าจะ ได้รับ	หน่วยงาน รับผิดชอบ
				2566 (บาท)	2567 (บาท)	2568 (บาท)	2569 (บาท)	2570 (บาท)			
		2.เพื่อสร้างเครือข่าย อาสาสมัครท้องถิ่น รักษ์โลก (อถล)ด้าน การอนุรักษ์ ทรัพยากรน้ำ 3.เพื่อส่งเสริมให้ อาสาสมัครท้องถิ่น รักษ์โลกและ ประชาชนทั่วไปมี ส่วนร่วมในการ อนุรักษ์ทรัพยากรน้ำ	- <u>กลุ่มเป้าหมาย</u> อาสาสมัครท้องถิ่นรักษ์โลก (อถล) และประชาชนทั่วไป 80 คน						ทรัพยากรน้ำ รวมถึงความสำคัญ ของทรัพยากรน้ำ 2.เครือข่ายด้าน การอนุรักษ์ ทรัพยากรน้ำ เพิ่มขึ้น 80 คน/ปี <u>เชิงคุณภาพ</u>	2.มีเครือข่าย อาสาสมัคร ท้องถิ่นรักษ์ โลก (อถล) ด้านการ อนุรักษ์ ทรัพยากรน้ำ อนุรักษ์ ทรัพยากรน้ำ	

รายละเอียดโครงการพัฒนา  
แผนพัฒนาท้องถิ่น(พ.ศ.2566-2570) แก้มไข่ ครั้งที่ 1/2566  
สำหรับองค์กรปกครองส่วนท้องถิ่นดำเนินการ  
เทศบาลตำบลนาจะหลวย อำเภอนาจะหลวย จังหวัดอุบลราชธานี

- ก. ยุทธศาสตร์ชาติ 20 ปี : ยุทธศาสตร์ที่ 5 ด้านการสร้างการเติบโตบนคุณภาพชีวิตที่เป็นมิตรต่อสิ่งแวดล้อม
- ข. แผนพัฒนาเศรษฐกิจและสังคมแห่งชาติ ฉบับที่ 13 : หมายความว่า 11 ไทยสามารถลดความเสี่ยงและผลกระทบจากภัยธรรมชาติและเปลี่ยนแปลง สภาพภูมิอากาศ
- ค. Sustainable Development Goals : SDGs : เป้าหมายที่ 11 : ทำให้เมืองและการตั้งถิ่นฐานของมนุษย์มีความครอบคลุม ปลอดภัย มีภูมิทัศน์ และยั่งยืน
- ง. ยุทธศาสตร์จังหวัดอุบลราชธานี : ยุทธศาสตร์ที่ 4 การจัดการทรัพยากรธรรมชาติและสิ่งแวดล้อม
- จ. ยุทธศาสตร์การพัฒนาขององค์กรปกครองส่วนท้องถิ่น ในเขตจังหวัดอุบลราชธานี: ยุทธศาสตร์ที่ 5การบริหารจัดการทรัพยากรธรรมชาติและสิ่งแวดล้อม
1. ยุทธศาสตร์การพัฒนาด้านการบริหารจัดการทรัพยากรธรรมชาติและสิ่งแวดล้อม
- 1.1 กลยุทธ์ : พัฒนาและส่งเสริมการบริหารจัดการขยะมูลฝอยในชุมชน

(1) แผนงานเคหะและชุมชน

ที่	โครงการ	วัตถุประสงค์	เป้าหมาย (ผลผลิตของโครงการ)	งบประมาณ					ตัวชี้วัด (KPI)	ผลลัพธ์ ที่คาดว่าจะได้รับ	หน่วยงาน รับผิดชอบ
				2566 (บาท)	2567 (บาท)	2568 (บาท)	2569 (บาท)	2570 (บาท)			
22	ถนนปลอดถังขยะ	1.เพื่อส่งเสริมและสนับสนุนให้เกิดความร่วมมือและการมีส่วนร่วมของชุมชน/หมู่บ้าน และองค์กรปกครองส่วนท้องถิ่นในด้านการจัดการขยะมูลฝอย (ต้นทาง)	<b>ผลผลิต</b> 1.ถนนสายหลักหน้าเทศบาลตำบลนาจะหลวย ปลอดถังขยะ <b>สถานที่ดำเนินการ</b> ถนนสายหลักหน้าเทศบาลตำบลนาจะหลวย	50,000.00	50,000.00	50,000.00	50,000.00	50,000.00	<b>เชิงปริมาณ</b> 1.ถนนสายหลักหน้าเทศบาลตำบลนาจะหลวยปลอดถังขยะ <b>เชิงคุณภาพ</b> 1.ถนนสายหลักหน้าเทศบาลตำบลนาจะหลวยมีความเป็นระเบียบเรียบร้อย	1.เกิดความร่วมมือและการมีส่วนร่วมของชุมชน/หมู่บ้าน และองค์กรปกครองส่วนท้องถิ่นในด้านการจัดการขยะมูลฝอย	กองสาธารณสุขและสิ่งแวดล้อม

ที่	โครงการ	วัตถุประสงค์	เป้าหมาย (ผลผลิตของโครงการ)	งบประมาณ					ตัวชี้วัด (KPI)	ผลลัพธ์ ที่คาดว่าจะ ได้รับ	หน่วยงาน รับผิดชอบ
				2566 (บาท)	2567 (บาท)	2568 (บาท)	2569 (บาท)	2570 (บาท)			
		<p>2.เพื่อบริหารจัดการให้ชุมชน/หมู่บ้านมีความเป็นระเบียบเรียบร้อยในการบริหารจัดการขยะ (กลางทาง)</p> <p>3.เพื่อช่วยลดปัญหาขยะตกค้างในชุมชน/หมู่บ้าน และลดปริมาณขยะ (ปลายทาง)</p> <p>4.เพื่อประหยัดงบประมาณภาครัฐจากการที่ต้องจัดหาถังขยะเทศบาลของงบประมาณแต่ละปี</p> <p>5.เพื่อรักษาสิ่งแวดล้อมตามถนนหนทาง สาธารณะให้สะอาดตา อยู่เสมอ</p>	<p><b>กลุ่มเป้าหมาย</b> ถนนสายหลักหน้าเทศบาล ตำบลนาจะหลวย</p>						<p>สภาพภูมิทัศน์ตามถนนหนทาง สาธารณะ สะอาดตาอยู่เสมอ</p>	<p>2.ถนนเส้นเป้าหมายมีความเป็นระเบียบเรียบร้อยมากขึ้น ไม่มีขยะตกค้างในชุมชน/หมู่บ้าน</p> <p>3.ปริมาณขยะปลายทางลดลง ประชาชนมีจิตสำนึกในการจัดการขยะเพิ่มมากขึ้น</p>	

รายละเอียดโครงการพัฒนา  
แผนพัฒนาท้องถิ่น(พ.ศ.2566-2570) แก๊ไข ครั้งที่ 1/2566  
สำหรับองค์กรปกครองส่วนท้องถิ่นดำเนินการ  
เทศบาลตำบลนาจะหลวย อำเภอนาจะหลวย จังหวัดอุบลราชธานี

- ก. ยุทธศาสตร์ชาติ 20 ปี : ยุทธศาสตร์ที่ 5 ด้านการสร้างการเติบโตบนคุณภาพชีวิตที่เป็นมิตรต่อสิ่งแวดล้อม
- ข. แผนพัฒนาเศรษฐกิจและสังคมแห่งชาติ ฉบับที่ 13 : หมายความว่า 11 ไทยสามารถลดความเสี่ยงและผลกระทบจากภัยธรรมชาติและการเปลี่ยนแปลง สภาพภูมิอากาศ
- ค. Sustainable Development Goals : SDGs : เป้าหมายที่ 11 : ทำให้เมืองและการตั้งถิ่นฐานของมนุษย์มีความครอบคลุม ปลอดภัย มีภูมิต้านทาน และยั่งยืน
- ง. ยุทธศาสตร์จังหวัดอุบลราชธานี : ยุทธศาสตร์ที่ 4 การจัดการทรัพยากรธรรมชาติและสิ่งแวดล้อม
- จ. ยุทธศาสตร์การพัฒนาขององค์กรปกครองส่วนท้องถิ่น ในเขตจังหวัดอุบลราชธานี: ยุทธศาสตร์ที่ 5การบริหารจัดการทรัพยากรธรรมชาติและสิ่งแวดล้อม
1. ยุทธศาสตร์การพัฒนาด้านการบริหารจัดการทรัพยากรธรรมชาติและสิ่งแวดล้อม
- 1.1 กลยุทธ์ : พัฒนาและส่งเสริมการบริหารจัดการขยะมูลฝอยในชุมชน

(1) แผนงานเคหะและชุมชน

ที่	โครงการ	วัตถุประสงค์	เป้าหมาย (ผลผลิตของโครงการ)	งบประมาณ					ตัวชี้วัด (KPI)	ผลลัพธ์ ที่คาดว่าจะ ได้รับ	หน่วยงาน รับผิดชอบ
				2566 (บาท)	2567 (บาท)	2568 (บาท)	2569 (บาท)	2570 (บาท)			
23	จตุรรวบรวมขยะ ทั่วไปประจำ ชุมชน(Drop off)	1.เพื่อเพิ่มประสิทธิภาพ ในการบริหารจัดการ ขยะมูลฝอยในพื้นที่ลด งบประมาณเพื่อการ จัดการขยะมูลฝอยและ การแก้ไขปัญหา สิ่งแวดล้อม	<b>ผลผลิต</b> 1.ลดค่าใช้จ่ายในการกำจัด ขยะรวม 2.ลดค่าใช้จ่ายในการจัดซื้อ รถเก็บขยะและลดค่าใช้จ่าย ในการจ้างคนงานประจำรถ ขยะ คนงานประจำเตาเผา ขยะของเทศบาลตำบล นาจะหลวย	100,000.00	100,000.00	100,000.00	100,000.00	100,000.00	<b>เชิงปริมาณ</b> 1.ลดปริมาณขยะมูล ฝอยล้นถังสร้าง ผลกระทบต่อ สิ่งแวดล้อมและสร้าง ความรำคาญต่อ ชุมชน	1.ปริมาณขยะ ลดลง 2.ประหยัด งบประมาณ 3.ได้วัสดุ หมุนเวียน กลับมาใช้ใหม่ เรียกว่า (Recycle)	กอง สาธารณสุข และ สิ่งแวดล้อม



ที่	โครงการ	วัตถุประสงค์	เป้าหมาย (ผลผลิตของโครงการ)	งบประมาณ					ตัวชี้วัด (KPI)	ผลลัพธ์ ที่คาดว่าจะ จะได้รับ	หน่วยงาน รับผิดชอบ
				2566 (บาท)	2567 (บาท)	2568 (บาท)	2569 (บาท)	2570 (บาท)			
		2.เพื่อรณรงค์และขยายผลสู่การสร้างกระบวนการมีส่วนร่วมของท้องถิ่นสอดคล้องกับหลักการเมืองน่าอยู่อย่างยั่งยืน	3.เพิ่มรายได้จากการขายขยะรีไซเคิลและนำขยะกลับมาใช้ประโยชน์ใหม่ในครัวเรือน <b>สถานที่ดำเนินการ</b> -ชุมชนในเขตเทศบาลตำบลนาจะหลวยหมู่ที่ 7,8,10,11,12,13 <b>กลุ่มเป้าหมาย</b> ชุมชนในเขตเทศบาลตำบลนาจะหลวยหมู่ที่ 7,8,10,11,12,13						<b>เชิงคุณภาพ</b> 1.ลดปริมาณขยะ 2.ประหยัด งบประมาณ 3.ได้วัสดุ หมุนเวียนกลับมา ใช้ใหม่เรียกว่า (Recycle)	4.สิ่งแวดล้อมดีขึ้น	

รายละเอียดโครงการพัฒนา  
แผนพัฒนาท้องถิ่น(พ.ศ.2566-2570) แก้มไไข ครั้งที่ 1/2566  
สำหรับองค์กรปกครองส่วนท้องถิ่นดำเนินการ  
เทศบาลตำบลนาจะหลวย อำเภอนาจะหลวย จังหวัดอุบลราชธานี

- ก. ยุทธศาสตร์ชาติ 20 ปี : ยุทธศาสตร์ที่ 5 ด้านการสร้างการเติบโตบนคุณภาพชีวิตที่เป็นมิตรต่อสิ่งแวดล้อม
- ข. แผนพัฒนาเศรษฐกิจและสังคมแห่งชาติ ฉบับที่ 13 : หมายความว่าที่ 11 ไทยสามารถลดความเสี่ยงและผลกระทบจากภัยธรรมชาติและการเปลี่ยนแปลง สภาพภูมิอากาศ
- ค. Sustainable Development Goals : SDGs : เป้าหมายที่ 11 : ทำให้เมืองและการตั้งถิ่นฐานของมนุษย์มีความครอบคลุม ปลอดภัย มีภูมิคุ้มกัน และยั่งยืน
- ง. ยุทธศาสตร์จังหวัดอุบลราชธานี : ยุทธศาสตร์ที่ 4 การจัดการทรัพยากรธรรมชาติและสิ่งแวดล้อม
- จ. ยุทธศาสตร์การพัฒนาขององค์กรปกครองส่วนท้องถิ่น ในเขตจังหวัดอุบลราชธานี: ยุทธศาสตร์ที่ 5การบริหารจัดการทรัพยากรธรรมชาติและสิ่งแวดล้อม
1. ยุทธศาสตร์การพัฒนาด้านการบริหารจัดการทรัพยากรธรรมชาติและสิ่งแวดล้อม
- 1.1 กลยุทธ์ : พัฒนาและส่งเสริมการบริหารจัดการขยะมูลฝอยในชุมชน

(1) แผนงานเคหะและชุมชน

ที่	โครงการ	วัตถุประสงค์	เป้าหมาย (ผลผลิตของโครงการ)	งบประมาณ					ตัวชี้วัด (KPI)	ผลลัพธ์ ที่คาดว่าจะได้รับ	หน่วยงาน รับผิดชอบ
				2566 (บาท)	2567 (บาท)	2568 (บาท)	2569 (บาท)	2570 (บาท)			
24	จุดรวบรวมขยะมี พิษ ขยะอันตราย ประจำชุมชน (Drop off)	1.เพื่อดำเนินการคัด แยกขยะมูลฝอยเพื่อ นำกลับมาใช้ ประโยชน์และลด ปริมาณขยะมูลฝอย ที่จะนำไปกำจัด อย่างมีประสิทธิภาพ และสอดคล้องกับ สภาพท้องถิ่น	<b>ผลผลิต</b> 1.ขยะมีพิษ ขยะอันตรายถูกนำไป กำจัดอย่างถูกวิธี 2.ลดค่าใช้จ่ายในการกำจัดขยะ ขยะอันตราย 3.ลดค่าใช้จ่ายในการจัดซื้อรถเก็บ ขยะและลดค่าใช้จ่ายในการจ้าง คนงานประจำรถขยะ คนงาน ประจำเตาเผาขยะของเทศบาล ตำบลนาจะหลวย	50,000.00	50,000.00	50,000.00	50,000.00	50,000.00	<b>เชิงปริมาณ</b> .ลดปริมาณขยะมี พิษขยะอันตราย สร้างผลกระทบต่อ สิ่งแวดล้อมและ สร้างความรำคาญ ต่อชุมชน	1.ได้รับความ ร่วมมือจาก ประชาชน 2.ลดปริมาณ ของขยะและ ขยะที่มีพิษ 3.ส่งเสริมการมี ส่วนร่วมของ ประชาชน	กอง สาธารณสุข และ สิ่งแวดล้อม

ที่	โครงการ	วัตถุประสงค์	เป้าหมาย (ผลผลิตของโครงการ)	งบประมาณ					ตัวชี้วัด (KPI)	ผลลัพธ์ ที่คาดว่าจะ ได้รับ	หน่วยงาน รับผิดชอบ
				2566 (บาท)	2567 (บาท)	2568 (บาท)	2569 (บาท)	2570 (บาท)			
		2.ส่งเสริมการมีส่วนร่วมของประชาชนในการจัดการขยะหรือขยะอันตราย 3.เพื่อลดปริมาณของเสียอันตรายออกจากขยะมูลฝอยรวมที่ต้องนำไปฝังกลบ 4.สร้างแนวทางกำจัดขยะอย่างถูกวิธี	<b>สถานที่ดำเนินการ</b> 1.ชุมชนในเขตเทศบาล ตำบลนาจะหลวยได้แก่หมู่ที่ 7,8,10,11,12,13 <b>กลุ่มเป้าหมาย</b> -ประชาชน นักเรียน สถานประกอบการและร้านค้า						<b>เชิงคุณภาพ</b> 1.ลดปริมาณขยะมีพิษ ขยะอันตราย 2.ประหยัดงบประมาณ	4.ประชาชนรู้แนวทางการกำจัดขยะอย่างถูกวิธี 5.ชุมชนมีความตระหนักในการอนุรักษ์สิ่งแวดล้อมร่วมกัน สร้างพลังสามัคคีและสามารถขยายจากชุมชนเล็ก ๆ ในหมู่สมาชิกไปสู่ชุมชนขนาดใหญ่และก่อให้เกิดการลดปัญหาขยะของชาติได้ในที่สุด	
	รวม 24 โครงการ			5,682,600.00	5,682,600.00	5,824,900.00	5,824,900.00	5,824,900.00			

รายละเอียดโครงการพัฒนา  
แผนพัฒนาท้องถิ่น(พ.ศ.2566-2570) แก๊ไข ครั้งที่ 1/2566  
สำหรับองค์กรปกครองส่วนท้องถิ่นดำเนินการ  
เทศบาลตำบลนาจะหลวย อำเภอนาจะหลวย จังหวัดอุบลราชธานี

- ก. ยุทธศาสตร์ชาติ 20 ปี : ยุทธศาสตร์ที่ 5 ด้านการสร้างการเติบโตบนคุณภาพชีวิตที่เป็นมิตรต่อสิ่งแวดล้อม
- ข. แผนพัฒนาเศรษฐกิจและสังคมแห่งชาติ ฉบับที่ 13 : หมายความว่า 11 ไทยสามารถลดความเสี่ยงและผลกระทบจากภัยธรรมชาติและการเปลี่ยนแปลง สภาพภูมิอากาศ
- ค. Sustainable Development Goals : SDGs : เป้าหมายที่ 11 : ทำให้เมืองและการตั้งถิ่นฐานของมนุษย์มีความครอบคลุม ปลอดภัย มีภูมิต้านทาน และยั่งยืน
- ง. ยุทธศาสตร์จังหวัดอุบลราชธานี : ยุทธศาสตร์ที่ 4 การจัดการทรัพยากรธรรมชาติและสิ่งแวดล้อม
- จ. ยุทธศาสตร์การพัฒนาขององค์กรปกครองส่วนท้องถิ่น ในเขตจังหวัดอุบลราชธานี: ยุทธศาสตร์ที่ 5การบริหารจัดการทรัพยากรธรรมชาติและสิ่งแวดล้อม
1. ยุทธศาสตร์การพัฒนาด้านการบริหารจัดการทรัพยากรธรรมชาติและสิ่งแวดล้อม
- 1.1 กลยุทธ์ : ปรับภูมิทัศน์ภายในชุมชนให้สะอาดสวยงาม

## (1) แผนงานการเกษตร

ที่	โครงการ	วัตถุประสงค์	เป้าหมาย (ผลผลิตของโครงการ)	งบประมาณ					ตัวชี้วัด (KPI)	ผลลัพธ์ ที่คาดว่าจะ ได้รับ	หน่วยงาน รับผิดชอบ
				2566 (บาท)	2567 (บาท)	2568 (บาท)	2569 (บาท)	2570 (บาท)			
1	อนุรักษ์พันธุกรรมพืชอันเนื่องมาจากพระราชดำริสมเด็จพระเทพรัตนราชสุดาฯ สยามบรมราชกุมารี	1.เพื่ออนุรักษ์พันธุกรรมพืชท้องถิ่นที่กำลังจะสูญพันธุ์ 2.ให้องค์กรปกครองส่วนท้องถิ่นสมัครเข้าร่วมสนองพระราชดำริของพ.ส.ช. และดำเนินการในงานสำรวจและจัดทำฐานข้อมูลทรัพยากรท้องถิ่น ปีละ 1 ครั้ง,ประสานเครือข่ายการดำเนินงาน อย่างน้อย 5 เครือข่าย ,ร่วมกิจกรรมจัดตั้งศูนย์อนุรักษ์	- ผลผลิต องค์กรปกครองส่วนท้องถิ่นสมัครเข้าร่วมสนองพระราชดำริ อพ.สช. และดำเนินการในงานสำรวจและจัดทำฐานข้อมูลทรัพยากรท้องถิ่น ปีละ 1 ครั้ง,ประสานเครือข่ายการดำเนินงาน อย่างน้อย 5 เครือข่าย ,ร่วมกิจกรรมจัดตั้งศูนย์อนุรักษ์	30,000.00	30,000.00	30,000.00	30,000.00	30,000.00	เชิงปริมาณ 1.สมาชิกงานสำรวจและจัดทำฐานข้อมูลทรัพยากรท้องถิ่นเพิ่มขึ้นร้อยละ5	1.เทศบาลตำบลนาจะหลวยมีฐานข้อมูลทรัพยากรท้องถิ่นเป็นปัจจุบัน	กองสาธารณสุขและสิ่งแวดล้อม

ที่	โครงการ	วัตถุประสงค์	เป้าหมาย (ผลผลิตของโครงการ)	งบประมาณ					ตัวชี้วัด (KPI)	ผลลัพธ์ ที่คาดว่าจะ ได้รับ	หน่วยงาน รับผิดชอบ
				2566 (บาท)	2567 (บาท)	2568 (บาท)	2569 (บาท)	2570 (บาท)			
		3.เพื่อสร้างจิตสำนึก ให้ประชาชนใน ท้องถิ่นรักทรัพยากร และเห็นคุณค่า	และพัฒนาทรัพยากรตำบล 1 แห่ง และแต่งตั้งสมาชิก งานสำรวจและ จัดทำ ฐานข้อมูลทรัพยากรท้องถิ่น อย่างน้อย 10 คน - สถานที่ดำเนินการ ภายในเขตเทศบาลตำบล นาจะหลวย - กลุ่มเป้าหมาย ประชาชน ในเขตเทศบาลตำบล นาจะหลวยได้รับประโยชน์						เชิงคุณภาพ 2.ประชาชนเกิด จิตสำนึกรัก ทรัพยากรและเห็น คุณค่าของ ทรัพยากรเพิ่มขึ้น ไม่น้อยกว่า ร้อยละ 60	2.ประชาชน เกิดจิตสำนึก รัก ห่วงแหน ทรัพยากร ท้องถิ่น	
	รวม 1 โครงการ			30,000.00	30,000.00	30,000.00	30,000.00	30,000.00			

รายละเอียดโครงการพัฒนา  
แผนพัฒนาท้องถิ่น(พ.ศ.2566-2570) แก๊ไข ครั้งที่ 1/2566  
สำหรับองค์กรปกครองส่วนท้องถิ่นดำเนินการ  
เทศบาลตำบลนาจะหลวย อำเภอนาจะหลวย จังหวัดอุบลราชธานี

- ก. ยุทธศาสตร์ชาติ 20 ปี : ยุทธศาสตร์ที่ 3 การเสริมสร้างศักยภาพทรัพยากรมนุษย์
- ข. แผนพัฒนาเศรษฐกิจและสังคมแห่งชาติ ฉบับที่ 13 : หมายความว่า 8 ไทยมีพื้นที่และเมืองอัจฉริยะที่น่าอยู่ ปลอดภัยเติบโตอย่างยั่งยืน
- ค. Sustainable Development Goals : SDGs : เป้าหมายที่ 10 : ลดความไม่เสมอภาคภายในประเทศและระหว่างประเทศ
- ง. ยุทธศาสตร์จังหวัดอุบลราชธานี : ยุทธศาสตร์ที่ 4 การพัฒนาเมืองน่าอยู่
- จ. ยุทธศาสตร์การพัฒนาขององค์กรปกครองส่วนท้องถิ่น ในเขตจังหวัดอุบลราชธานี: ยุทธศาสตร์ที่ 4 ส่งเสริมคุณภาพชีวิต
2. ยุทธศาสตร์การพัฒนาด้านความเสมอภาคทางสังคม
- 2.1 กลยุทธ์ : ประชาชน ประชาสังคม ส่วนราชการ รัฐวิสาหกิจองค์กรเอกชนต้องร่วมมือสนับสนุนการพัฒนาเทศบาล

## (1) แผนงานบริหารทั่วไป

ที่	โครงการ	วัตถุประสงค์	เป้าหมาย (ผลผลิตของโครงการ)	งบประมาณ					ตัวชี้วัด (KPI)	ผลลัพธ์ ที่คาดว่าจะ ได้รับ	หน่วยงาน รับผิดชอบ
				2566 (บาท)	2567 (บาท)	2568 (บาท)	2569 (บาท)	2570 (บาท)			
1	จัดงานวันพ่อ แห่งชาติ (จากการประชุม ประชาคมระดับ ชุมชนและระดับ ตำบล )	เพื่อให้ประชาชน มีส่วนร่วมกับ องค์กรปกครอง ส่วนท้องถิ่น มี ความรักความ สามัคคี ปรองดองในหมู่ คณะ	- <u>ผลผลิต</u> จัดกิจกรรมวันพ่อ แห่งชาติ สำหรับประชาชนและผู้มี ส่วนร่วมเข้าร่วมกิจกรรม จำนวน ไม่น้อยกว่า 300 คน:ปี - <u>สถานที่ดำเนินการ</u> บริเวณหน้าที่ว่าอำเภอนาจะหลวย หอประชุมที่ว่าการอำเภอนาจะ หลวยหรือสถานที่เหมาะสมตามที่ เทศบาลตำบลนาจะหลวยกำหนด	100,000.00	100,000.00	135,000.00	135,000.00	135,000.00	<u>เชิงปริมาณ</u> 1.ประชาชนในเขต เทศบาลและผู้มี ส่วนร่วม เข้าร่วม กิจกรรมเพิ่มขึ้น ร้อยละ 20	เกิดความรัก ความ สามัคคี ปรองดองใน หมู่คณะ ของ ประชาชน	งานพัฒนา ชุมชนและ สวัสดิการ สังคม/สำนัก ปลัดเทศบาล 1.น.ส.ประไพ ศรี ดาราพันธ์ 2.น.ส.ปณนุช นาคำมูล 3.น.ส.สุภาวดี ทาทอง

ที่	โครงการ	วัตถุประสงค์	เป้าหมาย (ผลผลิตของโครงการ)	งบประมาณ					ตัวชี้วัด (KPI)	ผลลัพธ์ ที่คาดว่าจะ ได้รับ	หน่วยงาน รับผิดชอบ
				2566 (บาท)	2567 (บาท)	2568 (บาท)	2569 (บาท)	2570 (บาท)			
			- กลุ่มเป้าหมาย ประชาชนในเขตเทศบาลตำบลนาจะหลวยองค์กรปกครองส่วนท้องถิ่น หน่วยงานราชการ ภาคเอกชน ภาครัฐวิสาหกิจ ในเขตอำเภอนาจะหลวยและผู้มีส่วนร่วม						เชิงคุณภาพ 2.ประชาชนมีทัศนคติที่ดีต่อการอนุรักษ์สืบสานงานประเพณีจัดงานวันพ่อแห่งชาติประจำปีของประชาชนเพิ่มขึ้นไม่น้อยกว่าร้อยละ 60		

รายละเอียดโครงการพัฒนา  
แผนพัฒนาท้องถิ่น(พ.ศ.2566-2570) แก้มไข่ ครั้งที่ 1/2566  
สำหรับองค์กรปกครองส่วนท้องถิ่นดำเนินการ  
เทศบาลตำบลนาจะหลวย อำเภอนาจะหลวย จังหวัดอุบลราชธานี

- ก. ยุทธศาสตร์ชาติ 20 ปี : ยุทธศาสตร์ที่ 3 การเสริมสร้างศักยภาพทรัพยากรมนุษย์
- ข. แผนพัฒนาเศรษฐกิจและสังคมแห่งชาติ ฉบับที่ 13 : หมายความว่า 8 ไทยมีพื้นที่และเมืองอัจฉริยะที่น่าอยู่ ปลอดภัยเติบโตอย่างยั่งยืน
- ค. Sustainable Development Goals : SDGs : เป้าหมายที่ 10 : ลดความไม่เสมอภาคภายในประเทศและระหว่างประเทศ
- ง. ยุทธศาสตร์จังหวัดอุบลราชธานี : ยุทธศาสตร์ที่ 4 การพัฒนาเมืองน่าอยู่
- จ. ยุทธศาสตร์การพัฒนาขององค์กรปกครองส่วนท้องถิ่น ในเขตจังหวัดอุบลราชธานี: ยุทธศาสตร์ที่ 4 ส่งเสริมคุณภาพชีวิต
2. ยุทธศาสตร์การพัฒนาด้านความเสมอภาคทางสังคม
- 2.1 กลยุทธ์ : ประชาชน ประชาสังคม ส่วนราชการ รัฐวิสาหกิจองค์กรเอกชนต้องร่วมมือสนับสนุนการพัฒนาเทศบาล

## (1) แผนงานบริหารทั่วไป

ที่	โครงการ	วัตถุประสงค์	เป้าหมาย (ผลผลิตของโครงการ)	งบประมาณ					ตัวชี้วัด (KPI)	ผลลัพธ์ ที่คาดว่าจะ ได้รับ	หน่วยงาน รับผิดชอบ
				2566 (บาท)	2567 (บาท)	2568 (บาท)	2569 (บาท)	2570 (บาท)			
2	จัดงานวันแม่ แห่งชาติ (จากการประชุม ประชาคมระดับ ชุมชนและระดับ ตำบล )	เพื่อให้ประชาชน มีส่วนร่วมกับ องค์กรปกครอง ส่วนท้องถิ่น มีความรักความ สามัคคีปรองดอง ในหมู่คณะ	- ผลผลิตจัดกิจกรรมวันแม่ แห่งชาติ สำหรับประชาชนและ ผู้มีส่วนร่วมเข้าร่วมกิจกรรม จำนวนไม่น้อยกว่า 300 คน:ปี - สถานที่ดำเนินการ บริเวณหน้าที่ว่าอำเภอนาจะ หลวย หอประชุมที่ว่าการอำเภอ นาจะหลวยหรือสถานที่ เหมาะสมตามที่เทศบาลตำบล นาจะหลวยกำหนด	70,000.00 0yf	70,000.00	105,000.00	105,000.00	105,000.00	เชิงปริมาณ 1.ประชาชนในเขต เทศบาลและผู้มี ส่วนร่วม เข้าร่วม กิจกรรมเพิ่มขึ้น ร้อยละ 20	เกิดความ รักความ สามัคคี ปรองดอง ในหมู่คณะ ของ ประชาชน	งาน บริหารงาน ทั่วไปสังคม/ สำนัก ปลัดเทศบาล (1.น.ส.ปิยะมาศ สุวรรณา 2.น.ส.นิภาภรณ์ ปรีทอง)



ที่	โครงการ	วัตถุประสงค์	เป้าหมาย (ผลผลิตของโครงการ)	งบประมาณ					ตัวชี้วัด (KPI)	ผลลัพธ์ ที่คาดว่าจะ ได้รับ	หน่วยงาน รับผิดชอบ
				2566 (บาท)	2567 (บาท)	2568 (บาท)	2569 (บาท)	2570 (บาท)			
			- กลุ่มเป้าหมาย ประชาชนในเขตเทศบาลตำบลนาจะหลวยองค์กรปกครองส่วนท้องถิ่น หน่วยงานราชการ ภาคเอกชน ภาครัฐวิสาหกิจ ในเขตอำเภอ นาจะหลวยและผู้มีส่วนร่วม						เชิงคุณภาพ 2.ประชาชนมีทัศนคติที่ดีต่อการอนุรักษ์สืบสานงานประเพณีจัดงานวันแม่แห่งชาติประจำปีของประชาชนเพิ่มขึ้นไม่น้อยกว่าร้อยละ 60		

**รายละเอียดโครงการพัฒนา**  
**แผนพัฒนาท้องถิ่น(พ.ศ.2566-2570) แก้มไผ่ ครั้งที่ 1/2566**  
**สำหรับองค์กรปกครองส่วนท้องถิ่นดำเนินการ**  
**เทศบาลตำบลนาจะหลวย อำเภอนาจะหลวย จังหวัดอุบลราชธานี**

- ก. ยุทธศาสตร์ชาติ 20 ปี : ยุทธศาสตร์ที่ 3 การเสริมสร้างศักยภาพทรัพยากรมนุษย์
- ข. แผนพัฒนาเศรษฐกิจและสังคมแห่งชาติ ฉบับที่ 13 : หมายความว่า 8 ไทยมีพื้นที่และเมืองอัจฉริยะที่น่าอยู่ ปลอดภัยเติบโตอย่างยั่งยืน
- ค. Sustainable Development Goals : SDGs : เป้าหมายที่ 10 : ลดความไม่เสมอภาคภายในประเทศและระหว่างประเทศ
- ง. ยุทธศาสตร์จังหวัดอุบลราชธานี : ยุทธศาสตร์ที่ 4 การพัฒนาเมืองน่าอยู่
- จ. ยุทธศาสตร์การพัฒนาขององค์กรปกครองส่วนท้องถิ่น ในเขตจังหวัดอุบลราชธานี: ยุทธศาสตร์ที่ 4 ส่งเสริมคุณภาพชีวิต
  - 2. ยุทธศาสตร์การพัฒนาด้านความเสมอภาคทางสังคม
    - 2.1 กลยุทธ์ : ประชาชน ประชาสังคม ส่วนราชการ รัฐวิสาหกิจองค์กรเอกชนต้องร่วมมือสนับสนุนการพัฒนาเทศบาล

(1) แผนงานบริหารทั่วไป

ที่	โครงการ	วัตถุประสงค์	เป้าหมาย (ผลผลิตของโครงการ)	งบประมาณ					ตัวชี้วัด (KPI)	ผลลัพธ์ ที่คาดว่าจะ จะได้รับ	หน่วยงาน รับผิดชอบ
				2566 (บาท)	2567 (บาท)	2568 (บาท)	2569 (บาท)	2570 (บาท)			
3	จัดงานพระราชพิธีวันคล้ายวันสวรรคต พระบาทสมเด็จพระบรมชนกาธิเบศร มหาภูมิพลอดุลยเดชมหาราชบรมนาถบพิตร	1. เพื่อแสดงถึงความจงรักภักดีต่อพระบาทสมเด็จพระบรมชนกาธิเบศร มหาภูมิพลอดุลยเดชมหาราชบรมนาถบพิตร 2. เพื่อให้ข้าราชการ ผู้บริหาร พนักงาน ลูกจ้าง สมาคม องค์กร ภาคเอกชน	- <b>ผลผลิต</b> จัดงานพระราชพิธีวันคล้ายวันสวรรคตพระบาทสมเด็จพระบรมชนกาธิเบศร มหาภูมิพลอดุลยเดชมหาราชบรมนาถบพิตร สำหรับประชาชนเข้าร่วมกิจกรรมจำนวนไม่น้อยกว่า 300 คน :ปี	100,000.00	100,000.00	135,000.00	135,000.00	135,000.00	<b>เชิงปริมาณ</b> ประชาชนเข้าร่วมกิจกรรมไม่น้อยกว่า ร้อยละ 80 <b>เชิงคุณภาพ</b> ประชาชนได้แสดงออกถึงความจงรักภักดี และรำลึกในพระบาทสมเด็จพระบรมชนกาธิเบศร มหาภูมิพลอดุลยเดชมหาราชบรมนาถบพิตร	1.ข้าราชการ ผู้บริหาร พนักงาน ลูกจ้าง สมาคม องค์กร ภาคเอกชน พ้อคำ ประชาชนได้แสดงออกถึงความจงรักภักดีต่อพระบาทสมเด็จพระบรมชนกาธิเบศร	งานบริหารงานทั่วไปสังคม/สำนักปลัดเทศบาล (1.นางกมลวรรณ 2.น.ส.ปยุณนุช นาคำมูล

ที่	โครงการ	วัตถุประสงค์	เป้าหมาย (ผลผลิตของโครงการ)	งบประมาณ					ตัวชี้วัด (KPI)	ผลลัพธ์ ที่คาดว่าจะ ได้รับ	หน่วยงาน รับผิดชอบ
				2566 (บาท)	2567 (บาท)	2568 (บาท)	2569 (บาท)	2570 (บาท)			
		พ่อค้า ประชาชนทุก หมู่เหล่าได้น้อม รำลึกในพระ มหากรุณาธิคุณ ของ พระบาทสมเด็จพระ พระบรมชน กาธิเบศร มหา ภูมิพลอดุลย เดชมหาราช บรมนาถบพิตร	- สถานที่ดำเนินการ กำหนดตามความเหมาะสม ภายในเขตเทศบาลตำบล นาจะหลวย กลุ่มเป้าหมาย ประชาชนใน เขตเทศบาลตำบล นาจะหลวย และประชาชน ทั่วไปแสดงความจงรักภักดี ต่อสถาบัน						มหाराชบรมนาถบพิตร 2. ข้าราชการ ผู้บริหาร พนักงาน ลูกจ้าง สมาคม องค์กร ภาคเอกชน พ่อค้าประชาชนทุกหมู่ เหล่าได้น้อมรำลึกใน พระมหากรุณาธิคุณ ของพระบาทสมเด็จพระ พระบรมชนกาธิเบศร มหาภูมิพลอดุลยเดช มหाराชบรมนาถบ พิตร	มหาภูมิพล อดุลยเดช มหाराชบรม นาถบพิตร	

รายละเอียดโครงการพัฒนา  
แผนพัฒนาท้องถิ่น(พ.ศ.2566-2570) แก้มไช ครั้งที่ 1/2566  
สำหรับองค์กรปกครองส่วนท้องถิ่นดำเนินการ  
เทศบาลตำบลนาจะหลวย อำเภอนาจะหลวย จังหวัดอุบลราชธานี

- ก. ยุทธศาสตร์ชาติ 20 ปี : ยุทธศาสตร์ที่ 3 การเสริมสร้างศักยภาพทรัพยากรมนุษย์
- ข. แผนพัฒนาเศรษฐกิจและสังคมแห่งชาติ ฉบับที่ 13 : หมายความว่า 8 ไทยมีพื้นที่และเมืองอัจฉริยะที่น่าอยู่ ปลอดภัยเติบโตอย่างยั่งยืน
- ค. Sustainable Development Goals : SDGs : เป้าหมายที่ 10 : ลดความไม่เสมอภาคภายในประเทศและระหว่างประเทศ
- ง. ยุทธศาสตร์จังหวัดอุบลราชธานี : ยุทธศาสตร์ที่ 4 การพัฒนาเมืองน่าอยู่
- จ. ยุทธศาสตร์การพัฒนาขององค์กรปกครองส่วนท้องถิ่น ในเขตจังหวัดอุบลราชธานี: ยุทธศาสตร์ที่ 4 ส่งเสริมคุณภาพชีวิต
2. ยุทธศาสตร์การพัฒนาด้านความเสมอภาคทางสังคม
- 2.1 กลยุทธ์ : ประชาชน ประชาสังคม ส่วนราชการ รัฐวิสาหกิจองค์กรเอกชนต้องร่วมมือสนับสนุนการพัฒนาเทศบาล

## (1) แผนงานบริหารทั่วไป

ที่	โครงการ	วัตถุประสงค์	เป้าหมาย (ผลผลิตของโครงการ)	งบประมาณ					ตัวชี้วัด (KPI)	ผลลัพธ์ ที่คาดว่าจะ จะได้รับ	หน่วยงาน รับผิดชอบ
				2566 (บาท)	2567 (บาท)	2568 (บาท)	2569 (บาท)	2570 (บาท)			
4	จัดกิจกรรม เนื่องในวัน เฉลิมพระ ชนมพรรษา พระบาทสมเด็จพระ เจ้าอยู่หัว รัชกาลที่ 10	1. เพื่อถวายเป็นพระ ราชกุศลเนื่องใน วันเฉลิมพระ ชนมพรรษา พระบาทสมเด็จพระ ปรเมนทรรามาธิบดี ศรีสินทรมหาวชิราลง กรณ พระวชิรเกล้า เจ้าอยู่หัว	- ผลผลิต จัดกิจกรรม วันเฉลิมพระชนมพรรษา พระบาทสมเด็จพระปรเมนท รรามาธิบดีศรีสินทรมหาวชิราลง กรณ พระวชิรเกล้าเจ้าอยู่หัว สำหรับประชาชนเข้าร่วม กิจกรรมจำนวนไม่น้อยกว่า 300 คน :ปี	100,000.00	120,000.00	155,000.00	155,000.00	155,000.00	<u>เชิงปริมาณ</u> ประชาชนเข้า ร่วมกิจกรรมร้อย ละ80 <u>เชิงคุณภาพ</u> ประชาชนได้ แสดงออกถึง ความจงรักภักดี	1.ข้าราชการ ผู้บริหาร พนักงาน ลูกจ้าง สมาคม องค์กร ภาคเอกชน พ่อค้า ประชาชน	งาน บริหารงาน ทั่วไปสังคม/ สำนัก ปลัดเทศบาล

ที่	โครงการ	วัตถุประสงค์	เป้าหมาย (ผลผลิตของโครงการ)	งบประมาณ					ตัวชี้วัด (KPI)	ผลลัพธ์ ที่คาดว่าจะ ได้รับ	หน่วยงาน รับผิดชอบ
				2566 (บาท)	2567 (บาท)	2568 (บาท)	2569 (บาท)	2570 (บาท)			
		2.เพื่อให้ข้าราชการ ผู้บริหาร พนักงาน ลูกจ้างสมาคม องค์กร ภาคเอกชน พ่อค้า ประชาชนทุกหมู่เหล่า ได้น้อมรำลึกในพระ มหากรุณาธิคุณ พระบาทสมเด็จพระ ปรเมนทรรามาธิบดี ศรีสินทรมหาวชิราลง กรณ พระวชิรเกล้า เจ้าอยู่หัว ในวันที่วันคล้าย วันพระราชสมภพ 28 กรกฎาคม	- สถานที่ดำเนินการ ภายในเขตเทศบาลตำบล นาจะหลวย -กลุ่มเป้าหมาย ประชาชนในเขต เทศบาลตำบลนาจะหลวย และ ประชาชนทั่วไปแสดงความ จงรักภักดีต่อสถาบัน พระมหากษัตริย์						และสำนึกในพระ มหากรุณาธิคุณ พระบาทสมเด็จพระ พระปรเมนทร รามธิบดีศรีสี นทรมหาวชิรา ลงกรณ พระวชิรเกล้า เจ้าอยู่หัว	ได้แสดงออกถึง ความจงรักภักดี สำนึกใน พระบาทสมเด็จพระ พระปรเมนทร รามธิบดีศรีสี นทรมหาวชิรา ลงกรณ พระวชิรเกล้า เจ้าอยู่หัว 2. ประชาชน ความสามัคคี สมานฉันท์ สังคมเกิด ความสงบสุข	(1.นาง กนกวรรณ มูลน้อยสุ 2.น.ส.นิภาภรณ์ ปรือทอง 3.น.ส.ปณนุช นางคำมูล

รายละเอียดโครงการพัฒนา  
แผนพัฒนาท้องถิ่น(พ.ศ.2566-2570) แก้มไผ่ ครั้งที่ 1/2566  
สำหรับองค์กรปกครองส่วนท้องถิ่นดำเนินการ  
เทศบาลตำบลนาจะหลวย อำเภอนาจะหลวย จังหวัดอุบลราชธานี

- ก. ยุทธศาสตร์ชาติ 20 ปี : ยุทธศาสตร์ที่ 3 การเสริมสร้างศักยภาพทรัพยากรมนุษย์
- ข. แผนพัฒนาเศรษฐกิจและสังคมแห่งชาติ ฉบับที่ 13 : หมายความว่า 8 ไทยมีพื้นที่และเมืองอัจฉริยะที่น่าอยู่ ปลอดภัยเติบโตอย่างยั่งยืน
- ค. Sustainable Development Goals : SDGs : เป้าหมายที่ 10 : ลดความไม่เสมอภาคภายในประเทศและระหว่างประเทศ
- ง. ยุทธศาสตร์จังหวัดอุบลราชธานี : ยุทธศาสตร์ที่ 4 การพัฒนาเมืองน่าอยู่
- จ. ยุทธศาสตร์การพัฒนาขององค์กรปกครองส่วนท้องถิ่น ในเขตจังหวัดอุบลราชธานี: ยุทธศาสตร์ที่ 4 ส่งเสริมคุณภาพชีวิต
2. ยุทธศาสตร์การพัฒนาด้านความเสมอภาคทางสังคม
- 2.1 กลยุทธ์ : ประชาชน ประชาสังคม ส่วนราชการ รัฐวิสาหกิจองค์กรเอกชนต้องร่วมมือสนับสนุนการพัฒนาเทศบาล

## (1) แผนงานบริหารทั่วไป

ที่	โครงการ	วัตถุประสงค์	เป้าหมาย (ผลผลิตของโครงการ)	งบประมาณ					ตัวชี้วัด (KPI)	ผลลัพธ์ ที่คาดว่าจะ ได้รับ	หน่วยงาน รับผิดชอบ
				2566 (บาท)	2567 (บาท)	2568 (บาท)	2569 (บาท)	2570 (บาท)			
5	วันพระบาทสมเด็จพระพุทธยอดฟ้าจุฬาโลกมหาราช และวันที่ระลึกถึงมหาจักรีบรมราชวงศ์	1. เพื่อให้ประชาชนทุกได้ระลึกถึงพระมหากรุณาธิคุณของพระมหากษัตริย์แห่งราชวงศ์จักรี 2. เพื่อให้ประชาชนได้แสดงออกถึงความจงรักภักดีต่อสถาบันชาติ ศาสนา พระมหากษัตริย์	<b>ผลผลิต</b> 1.กิจกรรมการทำบุญตักบาตรเพื่ออุทิศถวายแด่พระบาทสมเด็จพระพุทธยอดฟ้าจุฬาโลกมหาราช 2.พิธีวางพวงมาลา 3.จัดกิจกรรมเพื่อเฉลิมพระเกียรติ <b>สถานที่ดำเนินการ</b> เทศบาลตำบลนาจะหลวยกำหนด	135,000.00	135,000.00	135,000.00	135,000.00	135,000.00	เชิงปริมาณ การจัดงานเป็นไปตามกิจกรรมที่กำหนด ประชาชนเข้าร่วมกิจกรรมร้อยละ80ของเป้าหมาย	1.ข้าราชการ ผู้บริหาร พนักงาน ลูกจ้าง สมาคม องค์กรภาคเอกชน พ่อค้า ประชาชน ระลึกถึงพระมหากรุณาธิคุณของพระมหากษัตริย์แห่งราชวงศ์จักรี	งานบริหารงานทั่วไปสังคม/สำนักปลัดเทศบาล (1.นางกนกรรณ มุลน้อยสุ 2.น.ส.นิภาภรณ์ ปรีอทอง

ที่	โครงการ	วัตถุประสงค์	เป้าหมาย (ผลผลิตของโครงการ)	งบประมาณ					ตัวชี้วัด (KPI)	ผลลัพธ์ ที่คาดว่าจะ จะได้รับ	หน่วยงาน รับผิดชอบ
				2566 (บาท)	2567 (บาท)	2568 (บาท)	2569 (บาท)	2570 (บาท)			
		3. เพื่อปลูกจิตสำนึก ให้เยาวชน และ ประชาชนในท้องถิ่น เกิดความตระหนัก และเข้ามามีส่วนร่วม ในในกิจกรรมที่ แสดงออกถึงความ จงรักภักดีต่อสถาบัน ชาติ ศาสนา พระมหากษัตริย์	กลุ่มเป้าหมาย ประชาชนทุกหมู่เหล่า ในเขตเทศบาลตำบล นาจะหลวย จำนวน 500 คน						เชิงคุณภาพ ส่วนราชการ รัฐวิสาหกิจเอกชน ประชาชนร่วม กิจกรรมสำนึกในมหา กรุณาธิคุณมากกว่า ร้อยละ80	2. ประชาชน ความสามัคคี สมานฉันท์ สังคมเกิดความ สงบสุข	3.น.ส.ปุณย นุช นางคำมูล

รายละเอียดโครงการพัฒนา  
แผนพัฒนาท้องถิ่น(พ.ศ.2566-2570) แก้มไช ครั้งที่ 1/2566  
สำหรับองค์กรปกครองส่วนท้องถิ่นดำเนินการ  
เทศบาลตำบลนาจะหลวย อำเภอนาจะหลวย จังหวัดอุบลราชธานี

- ก. ยุทธศาสตร์ชาติ 20 ปี : ยุทธศาสตร์ที่ 3 การเสริมสร้างศักยภาพทรัพยากรมนุษย์
- ข. แผนพัฒนาเศรษฐกิจและสังคมแห่งชาติ ฉบับที่ 13 : หมายความว่า 8 ไทยมีพื้นที่และเมืองอัจฉริยะที่น่าอยู่ ปลอดภัยเติบโตอย่างยั่งยืน
- ค. Sustainable Development Goals : SDGs : เป้าหมายที่ 10 : ลดความไม่เสมอภาคภายในประเทศและระหว่างประเทศ
- ง. ยุทธศาสตร์จังหวัดอุบลราชธานี : ยุทธศาสตร์ที่ 4 การพัฒนาเมืองน่าอยู่
- จ. ยุทธศาสตร์การพัฒนาขององค์กรปกครองส่วนท้องถิ่น ในเขตจังหวัดอุบลราชธานี: ยุทธศาสตร์ที่ 4 ส่งเสริมคุณภาพชีวิต
2. ยุทธศาสตร์การพัฒนาด้านความเสมอภาคทางสังคม
- 2.1 กลยุทธ์ : ประชาชน ประชาสังคม ส่วนราชการ รัฐวิสาหกิจองค์กรเอกชนต้องร่วมมือสนับสนุนการพัฒนาเทศบาล

## (1) แผนงานบริหารทั่วไป

ที่	โครงการ	วัตถุประสงค์	เป้าหมาย (ผลผลิตของโครงการ)	งบประมาณ					ตัวชี้วัด (KPI)	ผลลัพธ์ ที่คาดว่าจะ ได้รับ	หน่วยงาน รับผิดชอบ
				2566 (บาท)	2567 (บาท)	2568 (บาท)	2569 (บาท)	2570 (บาท)			
6	วันฉัตรมงคล	1.เพื่อให้ข้าราชการ ผู้บริหาร พนักงาน ลูกจ้าง สมาคม องค์กร ภาคเอกชน พ่อค้า ประชาชนทุกหมู่เหล่า ระลึกถึงพระมหา กรุณาธิคุณของ พระบาทสมเด็จพระ ปรเมนทรมหาอานันทมหิดล บรมราชินีนาถ	ผลผลิต 1.ประดับธงชาติตามอาคาร และสถานที่ราชการ 2.ทำบุญตักบาตร ประกอบ พิธีทางศาสนา เพื่อถวายเป็น พระราชกุศล 3.น้อมเกล้าฯน้อมกระหม่อม ถวายพระพรชัย	135,000.00	135,000.00	135,000.00	135,000.00	135,000.00	เชิงปริมาณ การจัดงานเป็นไป ตามกิจกรรมที่ กำหนด ประชาชน เข้าร่วมกิจกรรม ร้อยละ80ของ เป้าหมาย	1.ประชาชนทุก หมู่เหล่า ได้ ประกอบพิธีทาง ศาสนา เพื่อ ถวายเป็นพระ ราชกุศล 2.ประชาชนทุก หมู่เหล่าได้น้อม รำลึกในพระ มหากรุณาธิคุณ	งาน บริหารงาน ทั่วไปสังคม/ สำนัก ปลัดเทศบาล



ที่	โครงการ	วัตถุประสงค์	เป้าหมาย (ผลผลิตของโครงการ)	งบประมาณ					ตัวชี้วัด (KPI)	ผลลัพธ์ ที่คาดว่าจะ จะได้รับ	หน่วยงาน รับผิดชอบ
				2566 (บาท)	2567 (บาท)	2568 (บาท)	2569 (บาท)	2570 (บาท)			
		พระวชิรเกล้าเจ้าอยู่หัว 2.เพื่อให้ข้าราชการ ผู้บริหาร พนักงาน ลูกจ้าง สมาคม องค์กร ภาคเอกชน พ่อค้าประชาชนทุก หมู่เหล่า ได้แสดงถึง ความจงรักภักดีต่อ สถาบัน พระมหากษัตริย์	<u>สถานที่ดำเนินการ</u> เทศบาลตำบลนาจะหลวยกำหนด <u>กลุ่มเป้าหมาย</u> ประชาชนทุกหมู่เหล่าในเขตเทศบาล ตำบลนาจะหลวย จำนวน 500 คน						<u>เชิงคุณภาพ</u> ส่วนราชการ รัฐวิสาหกิจ เอกชน ประชาชนร่วม กิจกรรมสำนึก ในมหา กรุณาธิคุณ มากกว่าร้อยละ 80	พระบาทสมเด็จพระ ปรเมนทรรามาธิบดีศรี สินทรมหาวชิราลง กรณ พระวชิรเกล้า เจ้าอยู่หัว 3.ประชาชนทุกหมู่ เหล่า ได้แสดงถึง ความจงรักภักดีต่อ สถาบัน พระมหากษัตริย์	(1.นาง กนกวรรณ มุลน้อยสุ 2.น.ส.นิภาภรณ์ ปรือทอง 3.น.ส.ปณณช นางคำมูล

รายละเอียดโครงการพัฒนา  
แผนพัฒนาท้องถิ่น(พ.ศ.2566-2570) แก๊ไข ครั้งที่ 1/2566  
สำหรับองค์กรปกครองส่วนท้องถิ่นดำเนินการ  
เทศบาลตำบลนาจะหลวย อำเภอนาจะหลวย จังหวัดอุบลราชธานี

- ก. ยุทธศาสตร์ชาติ 20 ปี : ยุทธศาสตร์ที่ 3 การเสริมสร้างศักยภาพทรัพยากรมนุษย์
- ข. แผนพัฒนาเศรษฐกิจและสังคมแห่งชาติ ฉบับที่ 13 : หมายความว่า 8 ไทยมีพื้นที่และเมืองอัจฉริยะที่น่าอยู่ ปลอดภัยเติบโตอย่างยั่งยืน
- ค. Sustainable Development Goals : SDGs : เป้าหมายที่ 10 : ลดความไม่เสมอภาคภายในประเทศและระหว่างประเทศ
- ง. ยุทธศาสตร์จังหวัดอุบลราชธานี : ยุทธศาสตร์ที่ 4 การพัฒนาเมืองน่าอยู่
- จ. ยุทธศาสตร์การพัฒนาขององค์กรปกครองส่วนท้องถิ่น ในเขตจังหวัดอุบลราชธานี: ยุทธศาสตร์ที่ 4 ส่งเสริมคุณภาพชีวิต
2. ยุทธศาสตร์การพัฒนาด้านความเสมอภาคทางสังคม
- 2.1 กลยุทธ์ : ประชาชน ประชาสังคม ส่วนราชการ รัฐวิสาหกิจองค์กรเอกชนต้องร่วมมือสนับสนุนการพัฒนาเทศบาล

## (1) แผนงานบริหารทั่วไป

ที่	โครงการ	วัตถุประสงค์	เป้าหมาย (ผลผลิตของโครงการ)	งบประมาณ					ตัวชี้วัด (KPI)	ผลลัพธ์ ที่คาดว่าจะ จะได้รับ	หน่วยงาน รับผิดชอบ
				2566 (บาท)	2567 (บาท)	2568 (บาท)	2569 (บาท)	2570 (บาท)			
7	วันปิยมหาราช	1.เพื่อให้ข้าราชการ ผู้บริหาร พนักงาน ลูกจ้าง สมาคม องค์กร ภาคเอกชน พ่อค้า ประชาชนทุกหมู่เหล่า ได้ร่วมพิธีบำเพ็ญกุศล จุลจอมเกล้าเจ้าอยู่หัว	<b>ผลผลิต</b> 1.กิจกรรมทำบุญตักบาตร เพื่อถวายเป็นพระราชกุศล 2. พิธีวางพวงมาลาและถวาย บังคม 3.พิธีจุดเทียนเพื่อน้อมรำลึก ในพระมหากรุณาธิคุณ	135,000.00	135,000.00	135,000.00	135,000.00	135,000.00	<b>เชิงปริมาณ</b> การจัดงานเป็นไปตาม กิจกรรมที่กำหนด ประชาชนเข้าร่วม กิจกรรมร้อยละ80 ของเป้าหมาย	1.ประชาชนทุก หมู่เหล่า ได้ร่วม พิธีบำเพ็ญกุศล เนื่องในวันคล้าย วันสวรรคต พระบาทสมเด็จพระ จุลจอมเกล้า เจ้าอยู่หัว	งาน บริหารงาน ทั่วไปสังคม/ สำนัก ปลัดเทศบาล

ที่	โครงการ	วัตถุประสงค์	เป้าหมาย (ผลผลิตของโครงการ)	งบประมาณ					ตัวชี้วัด (KPI)	ผลลัพธ์ ที่คาดว่าจะ จะได้รับ	หน่วยงาน รับผิดชอบ
				2566 (บาท)	2567 (บาท)	2568 (บาท)	2569 (บาท)	2570 (บาท)			
		เนื่องในวันคล้ายวัน สวรรคตพระบาท สมเด็จพระ 2.เพื่อให้ข้าราชการ ผู้บริหาร พนักงาน ลูกจ้าง สมาคม องค์กร ภาคเอกชน พ่อค้า ประชาชนทุกหมู่เหล่า ได้น้อมรำลึกในพระ มหากรุณาธิคุณของ พระบาทสมเด็จพระ จุลจอมเกล้าเจ้าอยู่หัว 3.เพื่อให้ข้าราชการ ผู้บริหาร พนักงาน ลูกจ้าง สมาคม องค์กร ภาคเอกชน พ่อค้า ประชาชนทุกหมู่เหล่า ได้แสดงถึงความ จงรักภักดีต่อสถาบัน พระมหากษัตริย์	<u>สถานที่ดำเนินการ</u> เทศบาลตำบล นาจะหลวยกำหนด <u>กลุ่มเป้าหมาย</u> ประชาชนทุกหมู่เหล่า ในเขตเทศบาลตำบล นาจะหลวย จำนวน 500 คน						<u>เชิงคุณภาพ</u> ส่วนราชการ รัฐวิสาหกิจ เอกชนประชาชน ร่วมกิจกรรม สำนึกในมหา กรุณาธิคุณ มากกว่า ร้อยละ80	2.ประชาชนทุกหมู่ เหล่าได้น้อมรำลึกใน พระมหากรุณาธิคุณ ของพระบาทสมเด็จพระ จุลจอมเกล้า เจ้าอยู่หัว 3.ประชาชนทุกหมู่ เหล่า ได้แสดงถึง ความจงรักภักดีต่อ สถาบัน พระมหากษัตริย์	(1.นาง กนวรรณ มุลน้อยสุ 2.น.ส.นิภาภรณ์ ปรือทอง 3.น.ส.ปณนุช นางคำมูล

รายละเอียดโครงการพัฒนา  
แผนพัฒนาท้องถิ่น(พ.ศ.2566-2570) แก๊ไข ครั้งที่ 1/2566  
สำหรับองค์กรปกครองส่วนท้องถิ่นดำเนินการ  
เทศบาลตำบลนาจะหลวย อำเภอนาจะหลวย จังหวัดอุบลราชธานี

- ก. ยุทธศาสตร์ชาติ 20 ปี : ยุทธศาสตร์ที่ 3 การเสริมสร้างศักยภาพทรัพยากรมนุษย์
- ข. แผนพัฒนาเศรษฐกิจและสังคมแห่งชาติ ฉบับที่ 13 : หมายความว่า 8 ไทยมีพื้นที่และเมืองอัจฉริยะที่น่าอยู่ ปลอดภัยเติบโตอย่างยั่งยืน
- ค. Sustainable Development Goals : SDGs : เป้าหมายที่ 10 : ลดความไม่เสมอภาคภายในประเทศและระหว่างประเทศ
- ง. ยุทธศาสตร์จังหวัดอุบลราชธานี : ยุทธศาสตร์ที่ 4 การพัฒนาเมืองน่าอยู่
- จ. ยุทธศาสตร์การพัฒนาขององค์กรปกครองส่วนท้องถิ่น ในเขตจังหวัดอุบลราชธานี: ยุทธศาสตร์ที่ 4 ส่งเสริมคุณภาพชีวิต
  - 2. ยุทธศาสตร์การพัฒนาด้านความเสมอภาคทางสังคม
    - 2.1 กลยุทธ์ : ประชาชน ประชาสังคม ส่วนราชการ รัฐวิสาหกิจองค์กรเอกชนต้องร่วมมือสนับสนุนการพัฒนาเทศบาล

(1) แผนงานบริหารทั่วไป

ที่	โครงการ	วัตถุประสงค์	เป้าหมาย (ผลผลิตของโครงการ)	งบประมาณ					ตัวชี้วัด (KPI)	ผลลัพธ์ ที่คาดว่าจะ ได้รับ	หน่วยงาน รับผิดชอบ
				2566 (บาท)	2567 (บาท)	2568 (บาท)	2569 (บาท)	2570 (บาท)			
8	วันเฉลิมพระชนมพรรษา สมเด็จพระนางเจ้า ฯ พระบรมราชินี(ในรัชกาลที่ 10)	1. เพื่อให้ประชาชนทุกได้เฉลิมพระเกียรติในวันเฉลิมพระชนมพรรษา สมเด็จพระนางเจ้า ฯ พระบรมราชินี	<b>ผลผลิต</b> 1.กิจกรรมทำบุญตักบาตรเพื่อถวายเป็นพระราชกุศล 2. พิธีลงนามถวายพระพร 3.พิธีถวายเครื่องราชสักการะและจุดเทียนถวายพระพรชัยมงคล <u>สถานที่ดำเนินการ</u> เทศบาลตำบลนาจะหลวยกำหนด	135,000.00	135,000.00	135,000.00	135,000.00	135,000.00	<b>เชิงปริมาณ</b> การจัดงานเป็นไปตามกิจกรรมที่กำหนด ประชาชนเข้าร่วมกิจกรรมร้อยละ80ของเป้าหมาย	1.ข้าราชการ ผู้บริหาร พนักงาน ลูกจ้าง สมาคม องค์กร ภาคเอกชน พ่อค้า ประชาชน	งาน บริหารงาน ทั่วไปสังคม/ สำนัก ปลัดเทศบาล

ที่	โครงการ	วัตถุประสงค์	เป้าหมาย (ผลผลิตของโครงการ)	งบประมาณ					ตัวชี้วัด (KPI)	ผลลัพธ์ ที่คาดว่าจะ จะได้รับ	หน่วยงาน รับผิดชอบ
				2566 (บาท)	2567 (บาท)	2568 (บาท)	2569 (บาท)	2570 (บาท)			
		<p>2. เพื่อให้ประชาชนได้แสดงออกถึงความจงรักภักดีต่อสถาบันชาติ ศาสนา พระมหากษัตริย์</p> <p>3. เพื่อปลูกจิตสำนึกให้เยาวชน และประชาชนในท้องถิ่นเกิดความตระหนักและเข้ามามีส่วนร่วมในกิจกรรมที่แสดงออกถึงความจงรักภักดีต่อสถาบันชาติ ศาสนา พระมหากษัตริย์</p>	<p>กลุ่มเป้าหมายประชาชนทุกหมู่เหล่าในเขตเทศบาลตำบลนาจะหลวย จำนวน 500 คน</p>						<p><u>เชิงคุณภาพ</u></p> <p>ส่วนราชการ รัฐวิสาหกิจ เอกชน ประชาชนร่วม กิจกรรมสำนึกในมหากรุณาธิคุณมากกว่าร้อยละ80</p>	<p>ได้เฉลิมพระเกียรติในวันเฉลิมพระชนมพรรษาสมเด็จพระนางเจ้า ฯ พระบรมราชินี</p> <p>2. ประชาชนในท้องถิ่นเกิดความตระหนัก และเข้ามามีส่วนร่วมในในกิจกรรมที่แสดงออกถึงความจงรักภักดีต่อสถาบันชาติ ศาสนา พระมหากษัตริย์</p>	<p>(1.นาง กนกวรรณ มุทธน้อยสุ 2.น.ส.นิภาภรณ์ ปรีทอง 3.น.ส.ปณนุช นางคำมูล</p>

รายละเอียดโครงการพัฒนา  
แผนพัฒนาท้องถิ่น(พ.ศ.2566-2570) แก้มไข ครั้งที่ 1/2566  
สำหรับองค์กรปกครองส่วนท้องถิ่นดำเนินการ  
เทศบาลตำบลนาจะหลวย อำเภอนาจะหลวย จังหวัดอุบลราชธานี

- ก. ยุทธศาสตร์ชาติ 20 ปี : ยุทธศาสตร์ที่ 3 การเสริมสร้างศักยภาพทรัพยากรมนุษย์
- ข. แผนพัฒนาเศรษฐกิจและสังคมแห่งชาติ ฉบับที่ 13 : หมายความว่า 8 ไทยมีพื้นที่และเมืองอัจฉริยะที่น่าอยู่ ปลอดภัยเติบโตอย่างยั่งยืน
- ค. Sustainable Development Goals : SDGs : เป้าหมายที่ 10 : ลดความไม่เสมอภาคภายในประเทศและระหว่างประเทศ
- ง. ยุทธศาสตร์จังหวัดอุบลราชธานี : ยุทธศาสตร์ที่ 4 การพัฒนาเมืองน่าอยู่
- จ. ยุทธศาสตร์การพัฒนาขององค์กรปกครองส่วนท้องถิ่น ในเขตจังหวัดอุบลราชธานี: ยุทธศาสตร์ที่ 4 ส่งเสริมคุณภาพชีวิต
2. ยุทธศาสตร์การพัฒนาด้านความเสมอภาคทางสังคม
- 2.1 กลยุทธ์ : ประชาชน ประชาสังคม ส่วนราชการ รัฐวิสาหกิจองค์กรเอกชนต้องร่วมมือสนับสนุนการพัฒนาเทศบาล

## (1) แผนงานบริหารทั่วไป

ที่	โครงการ	วัตถุประสงค์	เป้าหมาย (ผลผลิตของโครงการ)	งบประมาณ					ตัวชี้วัด (KPI)	ผลลัพธ์ ที่คาดว่าจะ ได้รับ	หน่วยงาน รับผิดชอบ
				2566 (บาท)	2567 (บาท)	2568 (บาท)	2569 (บาท)	2570 (บาท)			
10	วันท้องถิ่นไทย (จากการ ประชุม ประชาคม ระดับชุมชน และระดับ ตำบล )	1. เพื่อให้ผู้บริหาร ท้องถิ่น สมาชิกสภา ท้องถิ่น ข้าราชการ พนักงานองค์กร ปกครองส่วน ท้องถิ่นและ ประชาชนทั่วไป น้อมรำลึกในพระ มหากรุณาธิคุณ	-ผลผลิต 1. ผู้บริหารท้องถิ่น สมาชิกสภา ท้องถิ่น ข้าราชการพนักงานองค์กร ปกครองส่วนท้องถิ่นและประชาชน ทั่วไป มีความสามัคคี มีขวัญกำลังใจ และได้รำลึกใน พระมหากรุณาธิคุณ แห่งพระบาทสมเด็จพระจุลจอมเกล้า เจ้าอยู่หัว รัชกาลที่ 5	50,000.00	50,000.00	50,000.00	50,000.00	50,000.00	เชิงปริมาณ 1.ผู้บริหารท้องถิ่น สมาชิกสภาท้องถิ่น ข้าราชการพนักงาน องค์กรปกครองส่วน ท้องถิ่นและประชาชน ทั่วไป เข้าร่วมโครงการ ไม่น้อยกว่าร้อยละ 80	1. ผู้บริหาร ท้องถิ่น สมาชิก สภาท้องถิ่น ข้าราชการ พนักงานองค์กร ปกครองส่วน ท้องถิ่นและ ประชาชนทั่วไป ได้น้อมรำลึก	งานพัฒนา ชุมชนและ สวัสดิการ สังคม/สำนัก ปลัดเทศบาล

ที่	โครงการ	วัตถุประสงค์	เป้าหมาย (ผลผลิตของโครงการ)	งบประมาณ					ตัวชี้วัด (KPI)	ผลลัพธ์ ที่คาดว่าจะ ได้รับ	หน่วยงาน รับผิดชอบ
				2566 (บาท)	2567 (บาท)	2568 (บาท)	2569 (บาท)	2570 (บาท)			
		<p>แห่งพระบาทสมเด็จพระจุลจอมเกล้าเจ้าอยู่หัว รัชกาลที่ ๕ ในวันท้องถิ่น ประจำปี ได้แสดงออกถึงการเทิดทูนสถาบันสำคัญของชาติ</p> <p>3. เพื่อเป็นการสร้างความสามัคคี และสร้างขวัญกำลังใจ แก่ผู้บริหารท้องถิ่น สมาชิกสภาท้องถิ่น ข้าราชการ พนักงานและลูกจ้างในสังกัดองค์กรปกครองส่วนท้องถิ่น</p>	<p><u>-สถานที่ดำเนินการ</u> ในพื้นที่เทศบาลตำบลนาจะหลวยหรือในพื้นที่อำเภอจังหวัดกำหนด</p> <p><u>-กลุ่มเป้าหมาย</u> ผู้บริหารท้องถิ่น สมาชิกสภาท้องถิ่น ข้าราชการ พนักงานองค์กรปกครองส่วนท้องถิ่นและประชาชนทั่วไป</p>						<p><u>เชิงคุณภาพ</u></p> <p>2.ผู้บริหารท้องถิ่น สมาชิกสภาท้องถิ่น ข้าราชการ พนักงานองค์กรปกครองส่วนท้องถิ่นและประชาชนทั่วไปมีขวัญกำลังใจในการปฏิบัติงานและได้แสดงออกถึงความจงรักภักดีต่อสถาบันพระมหากษัตริย์</p>	<p>ในพระมหากรุณาธิคุณพระบาทสมเด็จพระจุลจอมเกล้าเจ้าอยู่หัว รัชกาลที่ ๕</p> <p>2. เสริมสร้างขวัญกำลังใจให้แก่บุคคลากรท้องถิ่น</p>	<p>(1.นางสาวสมหมาย วงเวียน</p> <p>2.น.ส.วนิดา บัวสะบาน</p> <p>3.น.ส.นิภาภรณ์ ปรีอทอง)</p>

รายละเอียดโครงการพัฒนา  
แผนพัฒนาท้องถิ่น(พ.ศ.2566-2570) แก้มไไข ครั้งที่ 1/2566  
สำหรับองค์กรปกครองส่วนท้องถิ่นดำเนินการ  
เทศบาลตำบลนาจะหลวย อำเภอนาจะหลวย จังหวัดอุบลราชธานี

- ก. ยุทธศาสตร์ชาติ 20 ปี : ยุทธศาสตร์ที่ 3 การเสริมสร้างศักยภาพทรัพยากรมนุษย์
- ข. แผนพัฒนาเศรษฐกิจและสังคมแห่งชาติ ฉบับที่ 13 : หมายความว่า 8 ไทยมีพื้นที่และเมืองอัจฉริยะที่นำอยู่ ปลอดภัยเติบโตอย่างยั่งยืน
- ค. Sustainable Development Goals : SDGs : เป้าหมายที่ 10 : ลดความไม่เสมอภาคภายในประเทศและระหว่างประเทศ
- ง. ยุทธศาสตร์จังหวัดอุบลราชธานี : ยุทธศาสตร์ที่ 4 การพัฒนาเมืองน่าอยู่
- จ. ยุทธศาสตร์การพัฒนาขององค์กรปกครองส่วนท้องถิ่น ในเขตจังหวัดอุบลราชธานี: ยุทธศาสตร์ที่ 4 ส่งเสริมคุณภาพชีวิต
2. ยุทธศาสตร์การพัฒนาด้านความเสมอภาคทางสังคม
- 2.1 กลยุทธ์ : ประชาชน ประชาสังคม ส่วนราชการ รัฐวิสาหกิจองค์กรเอกชนต้องร่วมมือสนับสนุนการพัฒนาเทศบาล

## (1) แผนงานบริหารทั่วไป

ที่	โครงการ	วัตถุประสงค์	เป้าหมาย (ผลผลิตของโครงการ)	งบประมาณ					ตัวชี้วัด (KPI)	ผลลัพธ์ ที่คาดว่าจะ ได้รับ	หน่วยงาน รับผิดชอบ
				2566 (บาท)	2567 (บาท)	2568 (บาท)	2569 (บาท)	2570 (บาท)			
11	ธรรมชาติพัฒนา จิตใจสานสายใย ชุมชน (จากการประชุม ประชาคมระดับ ชุมชนตำบลและ จากแผนชุมชน ของชุมชนกลาง เมือง)	เพื่อพัฒนา จิตใจพนักงาน เทศบาลและ ประชาชนใน เขตเทศบาล ตำบล นาจะหลวย	- ผลผลิต จัดกิจกรรมพัฒนาจิตใจ พนักงานเทศบาลและประชาชนทั่วไป ที่สนใจ จำนวนไม่น้อยกว่า 50คน:ปี - สถานที่ดำเนินการ วัดป่าโนนนิเวศน์หรือตามที่เทศบาล ตำบลนาจะหลวยกำหนดเป็นสถานที่ เหมาะสมจัดกิจกรรม	50,000.00	50,000.00	50,000.00	50,000.00	50,000.00	เชิงปริมาณ 1.ประชาชนในเขต เทศบาลและผู้มีส่วน ร่วม เข้าร่วมกิจกรรม เพิ่มขึ้น ร้อยละ 20	เกิดการ พัฒนาจิตใจ ของ พนักงาน เทศบาลและ ประชาชน	งานนิติการ และสัญญา/ สำนักปลัด เทศบาล (1.นายกิตติ ศักดิ์ โคตทอง )



ที่	โครงการ	วัตถุประสงค์	เป้าหมาย (ผลผลิตของโครงการ)	งบประมาณ					ตัวชี้วัด (KPI)	ผลลัพธ์ ที่คาดว่าจะ ได้รับ	หน่วยงาน รับผิดชอบ
				2566 (บาท)	2567 (บาท)	2568 (บาท)	2569 (บาท)	2570 (บาท)			
			- กลุ่มเป้าหมาย พนักงานเทศบาล พนักงานจ้าง ประชาชนในเขตเทศบาลตำบล นาจะหลวยและผู้มีส่วนร่วม						เชิงคุณภาพ 2.พนักงานเทศบาลมี ทัศนคติที่ดีต่อ ประชาชนเพิ่มขึ้น ไม่น้อยกว่าร้อยละ 70		

รายละเอียดโครงการพัฒนา  
แผนพัฒนาท้องถิ่น(พ.ศ.2566-2570) แก้มไไข ครั้งที่ 1/2566  
สำหรับองค์กรปกครองส่วนท้องถิ่นดำเนินการ  
เทศบาลตำบลนาจะหลวย อำเภอนาจะหลวย จังหวัดอุบลราชธานี

- ก. ยุทธศาสตร์ชาติ 20 ปี : ยุทธศาสตร์ที่ 3 การเสริมสร้างศักยภาพทรัพยากรมนุษย์
- ข. แผนพัฒนาเศรษฐกิจและสังคมแห่งชาติ ฉบับที่ 13 : หมายความว่า 8 ไทยมีพื้นที่และเมืองอัจฉริยะที่น่าอยู่ ปลอดภัยเติบโตอย่างยั่งยืน
- ค. Sustainable Development Goals : SDGs : เป้าหมายที่ 10 : ลดความไม่เสมอภาคภายในประเทศและระหว่างประเทศ
- ง. ยุทธศาสตร์จังหวัดอุบลราชธานี : ยุทธศาสตร์ที่ 4 การพัฒนาเมืองน่าอยู่
- จ. ยุทธศาสตร์การพัฒนาขององค์กรปกครองส่วนท้องถิ่น ในเขตจังหวัดอุบลราชธานี: ยุทธศาสตร์ที่ 4 ส่งเสริมคุณภาพชีวิต
2. ยุทธศาสตร์การพัฒนาด้านความเสมอภาคทางสังคม
- 2.1 กลยุทธ์ : ประชาชน ประชาสังคม ส่วนราชการ รัฐวิสาหกิจองค์กรเอกชนต้องร่วมมือสนับสนุนการพัฒนาเทศบาล

## (1) แผนงานบริหารทั่วไป

ที่	โครงการ	วัตถุประสงค์	เป้าหมาย (ผลผลิตของโครงการ)	งบประมาณ					ตัวชี้วัด (KPI)	ผลลัพธ์ ที่คาดว่าจะ ได้รับ	หน่วยงาน รับผิดชอบ
				2566 (บาท)	2567 (บาท)	2568 (บาท)	2569 (บาท)	2570 (บาท)			
13	จัดกิจกรรมตามโครงการอันเกี่ยวเนื่องในการปกป้องสถาบันหลัก ชาติ ศาสนา พระมหากษัตริย์ (นโยบายกระทรวงมหาดไทย)	เพื่อให้องค์กรภาคประชาชนมีส่วนร่วมในการจัดทำโครงการอันเกี่ยวเนื่องในการปกป้องสถาบันสำคัญของชาติ	- ผลผลิตจัดทำโครงการอันเกี่ยวเนื่องในการปกป้องสถาบันสำคัญของชาติ โดยเฉพาะสถาบันพระมหากษัตริย์ จำนวนไม่น้อยกว่า 1 กิจกรรม:100คน:ปี - สถานที่ดำเนินการ ห้องประชุมเทศบาลตำบลนาจะหลวย	500,000.00	500,000.00	500,000.00	500,000.00	500,000.00	เชิงปริมาณ 1.ประชาชนผู้มีส่วนร่วม เพิ่มขึ้น ร้อยละ 20	องค์กรภาคประชาชนมีส่วนร่วมในการจัดทำโครงการอันเกี่ยวเนื่องในการปกป้องสถาบันสำคัญของชาติ	งานพัฒนาชุมชนและสวัสดิการสังคม/สำนักปลัดเทศบาล (1.น.ส.ปิยะมาศ สุวรรณ 2.น.ส.นิภาภรณ์ ปรีทอง)

ที่	โครงการ	วัตถุประสงค์	เป้าหมาย (ผลผลิตของโครงการ)	งบประมาณ					ตัวชี้วัด (KPI)	ผลลัพธ์ ที่คาดว่าจะ จะได้รับ	หน่วยงาน รับผิดชอบ
				2566 (บาท)	2567 (บาท)	2568 (บาท)	2569 (บาท)	2570 (บาท)			
		โดยเฉพาะ สถาบัน พระมหากษัตริย์ทำให้เกิด ความรัก ความสามัคคี ปรองดองใน หมู่คณะ	หรือสถานที่ที่เทศบาลตำบล นาจะหลวยกำหนดตามความ เหมาะสม - กลุ่มเป้าหมาย ประชาชนใน เขตเทศบาลตำบล นาจะหลวย						<u>เชิงคุณภาพ</u> 2.ทัศนคติที่ดี ต่อสถาบัน พระมหากษัตริย์ ของประชาชน เพิ่มขึ้นไม่น้อย กว่าร้อยละ 70	โดยเฉพาะสถาบัน พระมหากษัตริย์ทำ ให้เกิดความรัก ความสามัคคี ปรองดองใน หมู่คณะ	
	รวม 13 โครงการ			7,304,000.00	7,304,000.00	7,634,000.00	7,634,000.00	7,634,000.00			

รายละเอียดโครงการพัฒนา  
แผนพัฒนาท้องถิ่น(พ.ศ.2566-2570) แก่ไข ครั้งที่ 1/2566  
สำหรับองค์กรปกครองส่วนท้องถิ่นดำเนินการ  
เทศบาลตำบลนาจะหลวย อำเภอนาจะหลวย จังหวัดอุบลราชธานี

- ก. ยุทธศาสตร์ชาติ 20 ปี : ยุทธศาสตร์ที่ 4 การสร้างโอกาสและความเสมอภาคทางสังคม
- ข. แผนพัฒนาเศรษฐกิจและสังคมแห่งชาติ ฉบับที่ 13 : หมายความว่า 8 ไทยมีพื้นที่และเมืองอัจฉริยะที่น่าอยู่ ปลอดภัยเติบโตอย่างยั่งยืน
- ค. Sustainable Development Goals : SDGs : เป้าหมายที่ 10 : ลดความไม่เสมอภาคภายในประเทศและระหว่างประเทศ
- ง. ยุทธศาสตร์จังหวัดอุบลราชธานี : ยุทธศาสตร์ที่ 4 การพัฒนาเมืองน่าอยู่
- จ. ยุทธศาสตร์การพัฒนาขององค์กรปกครองส่วนท้องถิ่น ในเขตจังหวัดอุบลราชธานี: ยุทธศาสตร์ที่ 6 การบริหารจัดการศิลปวัฒนธรรม

2. ยุทธศาสตร์การพัฒนาด้านความเสมอภาคทางสังคม

2.2 กลยุทธ์ : ประชาชนต้องร่วมกันทำนุบำรุงพระพุทธศาสนาและศาสนาอื่นรักษาวัฒนธรรมภูมิปัญญาท้องถิ่น

(1) แผนงานการศาสนาวัฒนธรรมและนันทนาการ

ที่	โครงการ	วัตถุประสงค์	เป้าหมาย (ผลผลิตของโครงการ)	งบประมาณ					ตัวชี้วัด (KPI)	ผลลัพธ์ ที่คาดว่าจะ ได้รับ	หน่วยงาน รับผิดชอบ
				2566 (บาท)	2567 (บาท)	2568 (บาท)	2569 (บาท)	2570 (บาท)			
1	จัดงานประเพณี ลอยกระทง (จากการประชุม ประชาคมระดับ ชุมชนตำบลหรือ ระดับเทศบาล และจากแผน ชุมชนของชุมชน ศรีพรหม	เพื่อให้เด็ก เยาวชน ประชาชนทั่วไป มีความซาบซึ้ง ตระหนักใน ความสำคัญและเห็น คุณค่าประเพณี วัฒนธรรมไทยในวัน ลอยกระทง	- ผลผลิตจัดงานประเพณี ลอยกระทง สำหรับ ประชาชนและผู้มีส่วนร่วม จำนวนไม่น้อยกว่า 500 คน:ปี - สถานที่ดำเนินการ บริเวณรอบอ่างเก็บน้ำห้วยชัน หมู่ที่12 หรือตามที่เทศบาล ตำบลนาจะหลวยกำหนด	300,000.00	300,000.00	300,000.00	300,000.00	300,000.00	เชิงปริมาณ 1.ประชาชนใน เขตเทศบาลและ ผู้มีส่วนร่วม เข้า ร่วมกิจกรรม เพิ่มขึ้น ร้อยละ 20	เกิดความซาบซึ้ง ตระหนักใน ความสำคัญและ เห็นคุณค่า ประเพณี วัฒนธรรมไทยใน วันลอยกระทงของ เด็ก เยาวชน ประชาชน	กอง การศึกษา

ที่	โครงการ	วัตถุประสงค์	เป้าหมาย (ผลผลิตของโครงการ)	งบประมาณ					ตัวชี้วัด (KPI)	ผลลัพธ์ ที่คาดว่าจะ ได้รับ	หน่วยงาน รับผิดชอบ
				2566 (บาท)	2567 (บาท)	2568 (บาท)	2569 (บาท)	2570 (บาท)			
	ชุมชนกลางเมือง ชุมชนห้วยชันใต้ ชุมชนห้วยโลก ชุมชนหลักเมือง 1 ชุมชนหลัก เมือง 2)		- กลุ่มเป้าหมาย ประชาชนในเขตเทศบาล ตำบลนาจะหลวยองค์กร ปกครองส่วนท้องถิ่น หน่วยงานราชการ ภาคเอกชน ภาครัฐวิสาหกิจ ในเขตอำเภอ นาจะหลวยและผู้มีส่วนร่วม						เชิงคุณภาพ 2.ประชาชนมี ทัศนคติที่ดีต่อ การอนุรักษ์ สืบ สานงาน ประเพณีลอย กระทง ประจำปีของ ประชาชน เพิ่มขึ้น ไม่น้อยกว่าร้อย ละ 80		

รายละเอียดโครงการพัฒนา  
แผนพัฒนาท้องถิ่น(พ.ศ.2566-2570) แก่ไข ครั้งที่ 1/2566  
สำหรับองค์กรปกครองส่วนท้องถิ่นดำเนินการ  
เทศบาลตำบลนาจะหลวย อำเภอนาจะหลวย จังหวัดอุบลราชธานี

- ก. ยุทธศาสตร์ชาติ 20 ปี : ยุทธศาสตร์ที่ 4 การสร้างโอกาสและความเสมอภาคทางสังคม
- ข. แผนพัฒนาเศรษฐกิจและสังคมแห่งชาติ ฉบับที่ 13 : หมายความว่า 8 ไทยมีพื้นที่และเมืองอัจฉริยะที่น่าอยู่ ปลอดภัยเติบโตอย่างยั่งยืน
- ค. Sustainable Development Goals : SDGs : เป้าหมายที่ 10 : ลดความไม่เสมอภาคภายในประเทศและระหว่างประเทศ
- ง. ยุทธศาสตร์จังหวัดอุบลราชธานี : ยุทธศาสตร์ที่ 4 การพัฒนาเมืองน่าอยู่
- จ. ยุทธศาสตร์การพัฒนาขององค์กรปกครองส่วนท้องถิ่น ในเขตจังหวัดอุบลราชธานี: ยุทธศาสตร์ที่ 6 การบริหารจัดการศิลปวัฒนธรรม
2. ยุทธศาสตร์การพัฒนาด้านความเสมอภาคทางสังคม
- 2.2 กลยุทธ์ : ประชาชนต้องร่วมกันทำนุบำรุงพระพุทธศาสนาและศาสนาอื่นรักษาวัฒนธรรมภูมิปัญญาท้องถิ่น

(1) แผนงานการศาสนาวัฒนธรรมและนันทนาการ

ที่	โครงการ	วัตถุประสงค์	เป้าหมาย (ผลผลิตของโครงการ)	งบประมาณ					ตัวชี้วัด (KPI)	ผลลัพธ์ ที่คาดว่าจะ ได้รับ	หน่วยงาน รับผิดชอบ
				2566 (บาท)	2567 (บาท)	2568 (บาท)	2569 (บาท)	2570 (บาท)			
2	จัดงานประเพณี สงกรานต์ (จากการประชุม ประชาคมระดับ ชุมชนตำบลหรือ ระดับเทศบาล และ จากแผนชุมชนของ ชุมชนห้วยโลก ชุมชนกลางเมือง	เพื่อให้เด็ก เยาวชน ประชาชน มีส่วนร่วมกับองค์กร ปกครองส่วนท้องถิ่น ในการอนุรักษ์ สืบสาน ประเพณีสงกรานต์ และมีความรักความ สามัคคีเป็นน้ำหนึ่งใจ เดียวกัน	- ผลิตจัดงานประเพณี สงกรานต์ สำหรับประชาชน และผู้มีส่วนร่วม จำนวนไม่ น้อยกว่า 500 คน/ปี - สถานที่ดำเนินการ สนามกีฬาหน้าสำนักงาน เทศบาลตำบลนาจะหลวย (หลังเก่า) และบริเวณ ศาลหลักเมืองอำเภอ ตำบลนาจะหลวย	350,000.00	350,000.00	350,000.00	350,000.00	350,000.00	เชิงปริมาณ 1.ประชาชนในเขต เทศบาลและผู้มี ส่วนร่วม เข้าร่วม กิจกรรมเพิ่มขึ้น ร้อยละ 20	เกิดการอนุรักษ์ ประเพณี สงกรานต์และ เกิดความรัก ความสามัคคี เป็นน้ำหนึ่งใจ เดียวกันของ เด็ก เยาวชน ประชาชน	กอง การศึกษา

ที่	โครงการ	วัตถุประสงค์	เป้าหมาย (ผลผลิตของโครงการ)	งบประมาณ					ตัวชี้วัด (KPI)	ผลลัพธ์ ที่คาดว่าจะ ได้รับ	หน่วยงาน รับผิดชอบ
				2566 (บาท)	2567 (บาท)	2568 (บาท)	2569 (บาท)	2570 (บาท)			
	ชุมชนห้วยชันใต้ ชุมชนหลักเมือง 1 ชุมชนหลัก เมือง 2)		นาจะหลวย หรือตามที่ เทศบาลกำหนด - กลุ่มเป้าหมาย ประชาชนในเขตเทศบาล ตำบลนาจะหลวย หน่วยงานราชการ เอกชน รัฐวิสาหกิจ องค์กร ปกครองส่วนท้องถิ่นใน เขตอำเภอจะหลวย						เชิงคุณภาพ 2.ประชาชนมี ทัศนคติที่ดีต่อ การอนุรักษ์ สืบ สานงานประเพณี สงกรานต์ประจำปี ของประชาชน เพิ่มขึ้น ไม่น้อยกว่า ร้อยละ 80		

รายละเอียดโครงการพัฒนา  
แผนพัฒนาท้องถิ่น(พ.ศ.2566-2570) แก้มไช ครั้งที่ 1/2566  
สำหรับองค์กรปกครองส่วนท้องถิ่นดำเนินการ  
เทศบาลตำบลนาจะหลวย อำเภอนาจะหลวย จังหวัดอุบลราชธานี

- ก. ยุทธศาสตร์ชาติ 20 ปี : ยุทธศาสตร์ที่ 4 การสร้างโอกาสและความเสมอภาคทางสังคม
- ข. แผนพัฒนาเศรษฐกิจและสังคมแห่งชาติ ฉบับที่ 13 : หมายความว่า 8 ไทยมีพื้นที่และเมืองอัจฉริยะที่น่าอยู่ ปลอดภัยเติบโตอย่างยั่งยืน
- ค. Sustainable Development Goals : SDGs : เป้าหมายที่ 10 : ลดความไม่เสมอภาคภายในประเทศและระหว่างประเทศ
- ง. ยุทธศาสตร์จังหวัดอุบลราชธานี : ยุทธศาสตร์ที่ 4 การพัฒนาเมืองน่าอยู่
- จ. ยุทธศาสตร์การพัฒนาขององค์กรปกครองส่วนท้องถิ่น ในเขตจังหวัดอุบลราชธานี: ยุทธศาสตร์ที่ 6 การบริหารจัดการศิลปวัฒนธรรม

2. ยุทธศาสตร์การพัฒนาด้านความเสมอภาคทางสังคม

2.2 กลยุทธ์ : ประชาชนต้องร่วมกันทำนุบำรุงพระพุทธศาสนาและศาสนาอื่นรักษาวัฒนธรรมภูมิปัญญาท้องถิ่น

(1) แผนงานการศาสนาวัฒนธรรมและนันทนาการ

ที่	โครงการ	วัตถุประสงค์	เป้าหมาย (ผลผลิตของโครงการ)	งบประมาณและที่ผ่านมา					ตัวชี้วัด (KPI)	ผลลัพธ์ ที่คาดว่าจะ ได้รับ	หน่วยงาน รับผิดชอบ
				2566 (บาท)	2567 (บาท)	2568 (บาท)	2569 (บาท)	2570 (บาท)			
3	จัดงานประเพณี บุญบั้งไฟประจำปี (จากการประชุม ประชาคมระดับ ชุมชนตำบล และ จากแผนชุมชน ของ	เพื่อให้ประชาชน มีส่วนร่วมกับองค์กร ปกครองส่วนท้องถิ่น ในการอนุรักษ์ สืบ สานงานประเพณี บุญบั้งไฟประจำปี	- ผลผลิตจัดงานประเพณี บุญบั้งไฟประจำปี สำหรับ ประชาชนและผู้มีส่วนร่วม จำนวนไม่น้อยกว่า 500คน:ปี - สถานที่ดำเนินการ สนามกีฬาหน้าสำนักงาน เทศบาลตำบลนาจะหลวย (หลังเก่า) และบริเวณที่ดิน เทศบาลตำบลนาจะหลวย หมู่ที่ 12	400,000.00	400,000.00	400,000.00	400,000.00	400,000.00	เชิงปริมาณ 1.ประชาชนในเขต เทศบาลและผู้มี ส่วนร่วม เข้าร่วม กิจกรรมเพิ่มขึ้น ร้อยละ 20	ประชาชน มีส่วนร่วมกับ องค์กรปกครอง ส่วนท้องถิ่นใน การอนุรักษ์ สืบสานงาน ประเพณี บุญบั้งไฟ ประจำปี	กอง การศึกษา



ที่	โครงการ	วัตถุประสงค์	เป้าหมาย (ผลผลิตของโครงการ)	งบประมาณ					ตัวชี้วัด (KPI)	ผลลัพธ์ ที่คาดว่าจะ ได้รับ	หน่วยงาน รับผิดชอบ
				2566 (บาท)	2567 (บาท)	2568 (บาท)	2569 (บาท)	2570 (บาท)			
	ชุมชนหลักเมือง1 ชุมชนหลักเมือง 2 ชุมชนกลางเมือง ชุมชนห้วยชันใต้)		หรือตามที่เทศบาลตำบลนาจะ หลวยกำหนดให้เป็นสถานที่ เหมาะสมจัดกิจกรรม - กลุ่มเป้าหมาย ประชาชนใน เขตเทศบาลตำบลนาจะหลวย และผู้มีส่วนร่วม						เชิงคุณภาพ 2.ประชาชนมี ทัศนคติที่ดีต่อ การอนุรักษ์ สืบ สานงานประเพณี บุญบั้งไฟประจำปี ของประชาชน เพิ่มขึ้นไม่น้อยกว่า ร้อยละ 80		

รายละเอียดโครงการพัฒนา  
แผนพัฒนาท้องถิ่น(พ.ศ.2566-2570) แก้มไไข ครั้งที่ 1/2566  
สำหรับองค์กรปกครองส่วนท้องถิ่นดำเนินการ  
เทศบาลตำบลนาจะหลวย อำเภอนาจะหลวย จังหวัดอุบลราชธานี

- ก. ยุทธศาสตร์ชาติ 20 ปี : ยุทธศาสตร์ที่ 4 การสร้างโอกาสและความเสมอภาคทางสังคม
- ข. แผนพัฒนาเศรษฐกิจและสังคมแห่งชาติ ฉบับที่ 13 : หมายความว่า 8 ไทยมีพื้นที่และเมืองอัจฉริยะที่น่าอยู่ ปลอดภัยเติบโตอย่างยั่งยืน
- ค. Sustainable Development Goals : SDGs : เป้าหมายที่ 10 : ลดความไม่เสมอภาคภายในประเทศและระหว่างประเทศ
- ง. ยุทธศาสตร์จังหวัดอุบลราชธานี : ยุทธศาสตร์ที่ 4 การพัฒนาเมืองน่าอยู่
- จ. ยุทธศาสตร์การพัฒนาขององค์กรปกครองส่วนท้องถิ่น ในเขตจังหวัดอุบลราชธานี: ยุทธศาสตร์ที่ 6 การบริหารจัดการศิลปวัฒนธรรม
2. ยุทธศาสตร์การพัฒนาด้านความเสมอภาคทางสังคม
- 2.2 กลยุทธ์ : ประชาชนต้องร่วมกันทำนุบำรุงพระพุทธศาสนาและศาสนาอื่นรักษาวัฒนธรรมภูมิปัญญาท้องถิ่น

## (1) แผนงานการศาสนาวัฒนธรรมและนันทนาการ

ที่	โครงการ	วัตถุประสงค์	เป้าหมาย (ผลผลิตของโครงการ)	งบประมาณ					ตัวชี้วัด (KPI)	ผลลัพธ์ ที่คาดว่าจะ ได้รับ	หน่วยงาน รับผิดชอบ
				2566 (บาท)	2567 (บาท)	2568 (บาท)	2569 (บาท)	2570 (บาท)			
4	จัดงานประเพณี วันเข้าพรรษา (จากการประชุม ประชาคมระดับ ชุมชนตำบลหรือ ระดับเทศบาล และ จากแผนชุมชนของ ชุมชนกลางเมือง ชุมชนห้วยชันใต้)	เพื่อให้ประชาชน มีส่วนร่วมกับองค์กร ปกครองส่วนท้องถิ่น ในการอนุรักษ์ สืบ สานประเพณีอันดี งามและสร้างพลัง ความสามัคคีปรองดองใน หมู่คณะ	- ผลผลิต จัดกิจกรรมในวัน เข้าพรรษา สำหรับประชาชนและ ผู้มีส่วนร่วมจำนวนไม่น้อยกว่า 500 คน :ปี - สถานที่ดำเนินการ วัดศรีพรหม หมู่ที่ 10 และ วัดทองมา หมู่ที่ 12 หรือตามที่ เทศบาลตำบลนาจะหลวยกำหนด	200,000.00	200,000.00	200,000.00	200,000.00	200,000.00	<b>เชิงปริมาณ</b> 1.ประชาชนในเขตเทศบาล และผู้มีส่วนร่วม เข้าร่วม กิจกรรมเพิ่มขึ้นร้อยละ 20 <b>เชิงคุณภาพ</b> 2.ประชาชนมีทัศนคติที่ดีต่อ การอนุรักษ์ สืบสานงาน ประเพณีวันเข้าพรรษา ประจำปีของประชาชนเพิ่มขึ้น ไม่น้อยกว่าร้อยละ 80	ประชาชน มีส่วนร่วมกับองค์กร ปกครองส่วนท้องถิ่น ในการอนุรักษ์ สืบสานประเพณีอันดี งามและสร้างพลัง ความสามัคคีปรองดองใน หมู่คณะ	กอง การศึกษา

ที่	โครงการ	วัตถุประสงค์	เป้าหมาย (ผลผลิตของโครงการ)	งบประมาณ					ตัวชี้วัด (KPI)	ผลลัพธ์ ที่คาดว่าจะ ได้รับ	หน่วยงาน รับผิดชอบ
				2566 (บาท)	2567 (บาท)	2568 (บาท)	2569 (บาท)	2570 (บาท)			
			- กลุ่มเป้าหมาย ประชาชนในเขตเทศบาลตำบล นาจะหลวยและผู้มีส่วนร่วม								

รายละเอียดโครงการพัฒนา  
แผนพัฒนาท้องถิ่น(พ.ศ.2566-2570) แก๊ไข ครั้งที่ 1/2566  
สำหรับองค์กรปกครองส่วนท้องถิ่นดำเนินการ  
เทศบาลตำบลนาจะหลวย อำเภอนาจะหลวย จังหวัดอุบลราชธานี

ก. ยุทธศาสตร์ชาติ 20 ปี : ยุทธศาสตร์ที่ 4 การสร้างโอกาสและความเสมอภาคทางสังคม

ข. แผนพัฒนาเศรษฐกิจและสังคมแห่งชาติ ฉบับที่ 13 : หมายความว่า 8 ไทยมีพื้นที่และเมืองอัจฉริยะที่น่าอยู่ ปลอดภัยเติบโตอย่างยั่งยืน

ค. Sustainable Development Goals : SDGs : เป้าหมายที่ 10 : ลดความไม่เสมอภาคภายในประเทศและระหว่างประเทศ

ง. ยุทธศาสตร์จังหวัดอุบลราชธานี : ยุทธศาสตร์ที่ 4 การพัฒนาเมืองน่าอยู่

จ. ยุทธศาสตร์การพัฒนาขององค์กรปกครองส่วนท้องถิ่น ในเขตจังหวัดอุบลราชธานี: ยุทธศาสตร์ที่ 6 การบริหารจัดการศิลปวัฒนธรรม

2. ยุทธศาสตร์การพัฒนาด้านความเสมอภาคทางสังคม

2.2 กลยุทธ์ : ประชาชนต้องร่วมกันทำนุบำรุงพระพุทธศาสนาและศาสนาอื่นรักษาวัฒนธรรมภูมิปัญญาท้องถิ่น

(1) แผนงานการศาสนาวัฒนธรรมและนันทนาการ

ที่	โครงการ	วัตถุประสงค์	เป้าหมาย (ผลผลิตของโครงการ)	งบประมาณ					ตัวชี้วัด (KPI)	ผลลัพธ์ ที่คาดว่าจะได้รับ	หน่วยงาน รับผิดชอบ
				2566 (บาท)	2567 (บาท)	2568 (บาท)	2569 (บาท)	2570 (บาท)			
5	การจัดทำต้น เทียนพรรษา ส่งเสริมประเพณี แห่เทียนพรรษา จังหวัด อุบลราชธานี (จากการประชุม ประชาคมระดับชุมชน และระดับชุมชน ตำบล)	เพื่อให้ประชาชน มีส่วนร่วมงานแห่ เทียนพรรษาประจำปี ในระดับจังหวัดกับ องค์กรปกครองส่วน ท้องถิ่น และร่วม อนุรักษ์ สืบสานประเพณี จัดทำต้นเทียนพรรษา เป็นพุทธบูชา	- ผลผลิตจัดทำต้นเทียนพรรษา เพื่อเข้าร่วมงานแห่เทียนพรรษา ประจำปีของจังหวัดอุบลราชธานี และจำนวนประชาชนและผู้มีส่วน ร่วมได้เข้าชมเข้าร่วมกิจกรรมไม่ น้อยกว่า 500 คน/ปี	800,000.00	800,000.00	800,000.00	800,000.00	800,000.00	<u>เชิงปริมาณ</u> 1.ประชาชนในเขต เทศบาลและผู้มีส่วนร่วม เข้าร่วมกิจกรรมเพิ่มขึ้น ร้อยละ 20 <u>เชิงคุณภาพ</u> 2.ประชาชนมีทัศนคติที่ดี ต่อการอนุรักษ์ สืบสาน งานประเพณีจัดทำต้น เทียนพรรษาประจำปี	ประชาชน มีส่วนร่วมกับ องค์กรปกครอง ส่วนท้องถิ่นใน การอนุรักษ์ สืบสานประเพณี อันดีงามและสร้าง พลังความสมัค สมาน	กอง การศึกษา

ที่	โครงการ	วัตถุประสงค์	เป้าหมาย (ผลผลิตของโครงการ)	งบประมาณ					ตัวชี้วัด (KPI)	ผลลัพธ์ ที่คาดว่าจะ ได้รับ	หน่วยงาน รับผิดชอบ
				2566 (บาท)	2567 (บาท)	2568 (บาท)	2569 (บาท)	2570 (บาท)			
			<p>- สถานที่ดำเนินการ จัดทำและประดับตกแต่งต้น เทียนพรรษา ณ สำนักงาน เทศบาลตำบลนาจะหลวย หรือตามที่เทศบาลตำบล นาจะหลวยกำหนด และเข้า ร่วมงานบริเวณรอบ ทุ่งศรีเมืองจังหวัด อุบลราชธานี</p> <p>-กลุ่มเป้าหมาย ประชาชนในเขตเทศบาล ตำบลนาจะหลวย หน่วยงาน ราชการ เอกชน รัฐวิสาหกิจ องค์กรปกครองส่วนท้องถิ่น ในเขตอำเภอนาจะหลวย</p>						ของประชาชน เพิ่มขึ้น ไม่น้อยกว่า ร้อยละ 80	สามัคคี ปรองดองใน หมู่คณะ	

**รายละเอียดโครงการพัฒนา**  
**แผนพัฒนาท้องถิ่น(พ.ศ.2566-2570) แก้มไข่ ครั้งที่ 1/2566**  
**สำหรับองค์กรปกครองส่วนท้องถิ่นดำเนินการ**  
**เทศบาลตำบลนาจะหลวย อำเภอนาจะหลวย จังหวัดอุบลราชธานี**

- ก. ยุทธศาสตร์ชาติ 20 ปี : ยุทธศาสตร์ที่ 4 การสร้างโอกาสและความเสมอภาคทางสังคม
- ข. แผนพัฒนาเศรษฐกิจและสังคมแห่งชาติ ฉบับที่ 13 : หมายความว่า 8 ไทยมีพื้นที่และเมืองอัจฉริยะที่น่าอยู่ ปลอดภัยเติบโตอย่างยั่งยืน
- ค. Sustainable Development Goals : SDGs : เป้าหมายที่ 10 : ลดความไม่เสมอภาคภายในประเทศและระหว่างประเทศ
- ง. ยุทธศาสตร์จังหวัดอุบลราชธานี : ยุทธศาสตร์ที่ 4 การพัฒนาเมืองน่าอยู่
- จ. ยุทธศาสตร์การพัฒนาขององค์กรปกครองส่วนท้องถิ่น ในเขตจังหวัดอุบลราชธานี: ยุทธศาสตร์ที่ 6 การบริหารจัดการศิลปวัฒนธรรม
2. ยุทธศาสตร์การพัฒนาด้านความเสมอภาคทางสังคม
- 2.2 กลยุทธ์ : ประชาชนต้องร่วมกันทำนุบำรุงพระพุทธศาสนาและศาสนาอื่นรักษาวัฒนธรรมภูมิปัญญาท้องถิ่น

(1) แผนงานการศาสนาวัฒนธรรมและนันทนาการ

ที่	โครงการ	วัตถุประสงค์	เป้าหมาย (ผลผลิตของโครงการ)	งบประมาณ					ตัวชี้วัด (KPI)	ผลลัพธ์ ที่คาดว่าจะ ได้รับ	หน่วยงาน รับผิดชอบ
				2566 (บาท)	2567 (บาท)	2568 (บาท)	2569 (บาท)	2570 (บาท)			
6	จัดงานประเพณี วันออกพรรษา (จากการประชุม ประชาคมระดับชุมชน ตำบลหรือระดับ เทศบาล และจากแผน ชุมชนของ ชุมชนศรีพรหม ชุมชนกลางเมือง ชุมชนห้วยชันใต้)	เพื่อให้ประชาชน มีส่วนร่วมกับองค์กร ปกครองส่วนท้องถิ่น ในการอนุรักษ์ สืบสาน ประเพณีอันดีงามและ สร้างพลังความ สมัค สมานสามัคคี ปรองดองในหมู่คณะ	- ผลผลิต จัดกิจกรรมในวัน ออกพรรษา สำหรับประชาชน และผู้มีส่วนร่วมจำนวนไม่น้อย กว่า 500 คน:ปี - <u>สถานที่ดำเนินการ</u> จุดเริ่มต้น ณ บริเวณข้างศาลาที่พัก ผู้โดยสารหน้าโรงเรียน นาจะหลวย ไปตามถนนทางหลวง ชนบท 4029 ถนนทางหลวง 2248	30,000.00	30,000.00	30,000.00	30,000.00	30,000.00	<u>เชิงปริมาณ</u> 1.ประชาชนในเข เทศบาลและผู้มีส่วนร่วม เข้าร่วมกิจกรรมเพิ่มขึ้น ร้อยละ 20 <u>เชิงคุณภาพ</u> 2.ประชาชนมีทัศนคติ ที่ดีต่อการอนุรักษ์ สืบ สานงานประเพณี วันออกพรรษาประจำปี	ประชาชน มีส่วนร่วมกับองค์กร ปกครองส่วนท้องถิ่น ในการอนุรักษ์ สืบสานประเพณี อันดีงามและสร้าง พลังความสมัค สมานสามัคคี	กอง การศึกษา

ที่	โครงการ	วัตถุประสงค์	เป้าหมาย (ผลผลิตของโครงการ)	งบประมาณ					ตัวชี้วัด (KPI)	ผลลัพธ์ ที่คาดว่าจะ ได้รับ	หน่วยงาน รับผิดชอบ
				2566 (บาท)	2567 (บาท)	2568 (บาท)	2569 (บาท)	2570 (บาท)			
			-บริเวณศาลเจ้าพ่อหลัก เมืองเทศบาลตำบล นาจะหลวย - กลุ่มเป้าหมาย ประชาชน ในเขตเทศบาลตำบล นาจะหลวยและผู้มีส่วนร่วม						ของประชาชน เพิ่มขึ้นไม่น้อยกว่า ร้อยละ 80	ปรองดองใน หมู่คณะ	

รายละเอียดโครงการพัฒนา  
แผนพัฒนาท้องถิ่น(พ.ศ.2566-2570) แก้มือ ครั้งที่ 1/2566  
สำหรับองค์กรปกครองส่วนท้องถิ่นดำเนินการ  
เทศบาลตำบลนาจะหลวย อำเภอนาจะหลวย จังหวัดอุบลราชธานี

- ก. ยุทธศาสตร์ชาติ 20 ปี : ยุทธศาสตร์ที่ 4 การสร้างโอกาสและความเสมอภาคทางสังคม
- ข. แผนพัฒนาเศรษฐกิจและสังคมแห่งชาติ ฉบับที่ 13 : หมายความว่า 8 ไทยมีพื้นที่และเมืองอัจฉริยะที่น่าอยู่ ปลอดภัยเติบโตอย่างยั่งยืน
- ค. Sustainable Development Goals : SDGs : เป้าหมายที่ 10 : ลดความไม่เสมอภาคภายในประเทศและระหว่างประเทศ
- ง. ยุทธศาสตร์จังหวัดอุบลราชธานี : ยุทธศาสตร์ที่ 4 การพัฒนาเมืองน่าอยู่
- จ. ยุทธศาสตร์การพัฒนาขององค์กรปกครองส่วนท้องถิ่น ในเขตจังหวัดอุบลราชธานี: ยุทธศาสตร์ที่ 6 การบริหารจัดการศิลปวัฒนธรรม

2. ยุทธศาสตร์การพัฒนาด้านความเสมอภาคทางสังคม

2.2 กลยุทธ์ : ประชาชนต้องร่วมกันทำนุบำรุงพระพุทธศาสนาและศาสนาอื่นรักษาวัฒนธรรมภูมิปัญญาท้องถิ่น

(1) แผนงานการศาสนาวัฒนธรรมและนันทนาการ

ที่	โครงการ	วัตถุประสงค์	เป้าหมาย (ผลผลิตของโครงการ)	งบประมาณ					ตัวชี้วัด (KPI)	ผลลัพธ์ ที่คาดว่าจะ ได้รับ	หน่วยงาน รับผิดชอบ
				2566 (บาท)	2567 (บาท)	2568 (บาท)	2569 (บาท)	2570 (บาท)			
7	ประเพณีวันขึ้นปีใหม่(สวดมนต์ข้ามปี) (จากการประชุมประชาคมระดับชุมชนตำบลหรือระดับเทศบาลและจากแผนชุมชน ของชุมชนช่วยเหลือกัน)	เพื่อให้ประชาชนมีส่วนร่วมกับองค์กรปกครองส่วนท้องถิ่น ในการอนุรักษ์ สืบสานประเพณีวันขึ้นปีใหม่	- ผลผลิต สวดมนต์ข้ามปีและทำบุญบาตร เนื่องในโอกาสวันขึ้นปีใหม่ สำหรับประชาชนและผู้มีส่วนร่วม จำนวนไม่น้อยกว่า 500 คน:ปี	60,000.00	60,000.00	60,000.00	60,000.00	60,000.00	เชิงปริมาณ 1.ประชาชนในเขตเทศบาลและผู้มีส่วนร่วม เข้าร่วมกิจกรรมเพิ่มขึ้น ร้อยละ 20	เกิดการอนุรักษ์ สืบสานประเพณีวันขึ้นปีใหม่ของเด็กเยาวชนประชาชน	กองการศึกษา



ที่	โครงการ	วัตถุประสงค์	เป้าหมาย (ผลผลิตของโครงการ)	งบประมาณ					ตัวชี้วัด (KPI)	ผลลัพธ์ ที่คาดว่าจะ จะได้รับ	หน่วยงาน รับผิดชอบ
				2566 (บาท)	2567 (บาท)	2568 (บาท)	2569 (บาท)	2570 (บาท)			
			<p>- สถานที่ดำเนินการ สำนักงานเทศบาลตำบล นาจะหลวย และบริเวณ ศาลหลักเมืองอำเภอนาจะ หลวยหรือตามที่เทศบาล ตำบลนาจะหลวยกำหนด</p> <p>- กลุ่มเป้าหมาย ประชาชน ในเขตเทศบาลตำบล นาจะหลวยองค์กรปกครอง ส่วนท้องถิ่น หน่วยงาน ราชการ ภาคเอกชน ภาค รัฐวิสาหกิจ ในเขตอำเภอ นาจะหลวยและผู้มีส่วนร่วม</p>						<p>เชิงคุณภาพ</p> <p>2.ประชาชนมี ทัศนคติที่ดีต่อ การอนุรักษ์ สืบ สานงานประเพณี วันขึ้นปีใหม่ ประจำปี ของประชาชน เพิ่มขึ้นไม่น้อยกว่า ร้อยละ 80</p>		

รายละเอียดโครงการพัฒนา  
แผนพัฒนาท้องถิ่น(พ.ศ.2566-2570) แก๊ไข ครั้งที่ 1/2566  
สำหรับองค์กรปกครองส่วนท้องถิ่นดำเนินการ  
เทศบาลตำบลนาจะหลวย อำเภอนาจะหลวย จังหวัดอุบลราชธานี

- ก. ยุทธศาสตร์ชาติ 20 ปี : ยุทธศาสตร์ที่ 4 การสร้างโอกาสและความเสมอภาคทางสังคม
- ข. แผนพัฒนาเศรษฐกิจและสังคมแห่งชาติ ฉบับที่ 13 : หมายความว่า 8 ไทยมีพื้นที่และเมืองอัจฉริยะที่น่าอยู่ ปลอดภัยเติบโตอย่างยั่งยืน
- ค. Sustainable Development Goals : SDGs : เป้าหมายที่ 10 : ลดความไม่เสมอภาคภายในประเทศและระหว่างประเทศ
- ง. ยุทธศาสตร์จังหวัดอุบลราชธานี : ยุทธศาสตร์ที่ 4 การพัฒนาเมืองน่าอยู่
- จ. ยุทธศาสตร์การพัฒนาขององค์กรปกครองส่วนท้องถิ่น ในเขตจังหวัดอุบลราชธานี: ยุทธศาสตร์ที่ 6 การบริหารจัดการศิลปวัฒนธรรม

2. ยุทธศาสตร์การพัฒนาด้านความเสมอภาคทางสังคม

2.2 กลยุทธ์ : ประชาชนต้องร่วมกันทำนุบำรุงพระพุทธศาสนาและศาสนาอื่นรักษาวัฒนธรรมภูมิปัญญาท้องถิ่น

(1) แผนงานการศาสนาวัฒนธรรมและนันทนาการ

ที่	โครงการ	วัตถุประสงค์	เป้าหมาย (ผลผลิตของโครงการ)	งบประมาณ					ตัวชี้วัด (KPI)	ผลลัพธ์ ที่คาดว่าจะ ได้รับ	หน่วยงาน รับผิดชอบ
				2566 (บาท)	2567 (บาท)	2568 (บาท)	2569 (บาท)	2570 (บาท)			
8	จัดตั้งศูนย์เรียนรู้ ศิลป วัฒนธรรม เทศบาลตำบล นาจะหลวย (จากการประชุม ประชาคมระดับ ชุมชนหรือระดับ เทศบาล)	เพื่อให้ ประชาชนมี ส่วนร่วมกับ องค์กรปกครอง ส่วนท้องถิ่น ใน การอนุรักษ์ สืบ สานประเพณี วัฒนธรรม	- ผลผลิต จัดตั้งศูนย์เรียนรู้วัฒนธรรม เทศบาลตำบลจัดตั้งศูนย์เรียนรู้ ศิลป วัฒนธรรมเทศบาลตำบล จำนวน 1 แห่ง - สถานที่ดำเนินการ สำนักงานเทศบาลตำบล นาจะหลวยหรือสถานที่อื่นที่ เทศบาลตำบลนาจะหลวย กำหนด - กลุ่มเป้าหมาย ประชาชนใน เขตเทศบาลตำบลนาจะหลวย	500,000.00	500,000.00	500,000.00	500,000.00	500,000.00	<u>เชิงปริมาณ</u> 1.ประชาชนในเขต เทศบาลและผู้มี ส่วนร่วม เข้าร่วม กิจกรรมเพิ่มขึ้น ร้อยละ 20 <u>เชิงคุณภาพ</u> 2.ประชาชนมีทัศนะ คติที่ดีต่อการอนุรักษ์ สืบสานงานประเพณี วัฒนธรรมเพิ่มขึ้นไม่ น้อยกว่าร้อยละ 80	เกิดการอนุรักษ์ สืบสาน ประเพณี วัฒนธรรม	กอง การศึกษา

รายละเอียดโครงการพัฒนา  
แผนพัฒนาท้องถิ่น(พ.ศ.2566-2570) แก้มไผ่ ครั้งที่ 1/2566  
สำหรับองค์กรปกครองส่วนท้องถิ่นดำเนินการ  
เทศบาลตำบลนาจะหลวย อำเภอนาจะหลวย จังหวัดอุบลราชธานี

- ก. ยุทธศาสตร์ชาติ 20 ปี : ยุทธศาสตร์ที่ 4 การสร้างโอกาสและความเสมอภาคทางสังคม
- ข. แผนพัฒนาเศรษฐกิจและสังคมแห่งชาติ ฉบับที่ 13 : หมายความว่า 8 ไทยมีพื้นที่และเมืองอัจฉริยะที่นำอยู่ ปลอดภัยเติบโตอย่างยั่งยืน
- ค. Sustainable Development Goals : SDGs : เป้าหมายที่ 10 : ลดความไม่เสมอภาคภายในประเทศและระหว่างประเทศ
- ง. ยุทธศาสตร์จังหวัดอุบลราชธานี : ยุทธศาสตร์ที่ 4 การพัฒนาเมืองนำอยู่
- จ. ยุทธศาสตร์การพัฒนาขององค์กรปกครองส่วนท้องถิ่น ในเขตจังหวัดอุบลราชธานี: ยุทธศาสตร์ที่ 6 การบริหารจัดการศิลปวัฒนธรรม

2. ยุทธศาสตร์การพัฒนาด้านความเสมอภาคทางสังคม

2.2 กลยุทธ์ : ประชาชนต้องร่วมกันทำนุบำรุงพระพุทธศาสนาและศาสนาอื่นรักษาวัฒนธรรมภูมิปัญญาท้องถิ่น

(1) แผนงานการศาสนาวัฒนธรรมและนันทนาการ

ที่	โครงการ	วัตถุประสงค์	เป้าหมาย (ผลผลิตของโครงการ)	งบประมาณ					ตัวชี้วัด (KPI)	ผลลัพธ์ ที่คาดว่าจะ ได้รับ	หน่วยงาน รับผิดชอบ
				2566 (บาท)	2567 (บาท)	2568 (บาท)	2569 (บาท)	2570 (บาท)			
9	ฝึกอบรมผู้ทาง ศาสนา และศาสนพิธี (จากการประชุม ประชาคมระดับ ชุมชนหรือระดับ เทศบาล)	1. เพื่อเสริมสร้างและ พัฒนาศักยภาพให้ผู้นำ ชุมชน ผู้นำทางศาสนามี ความรู้ ในการปฏิบัติ ศาสนกิจตาม ขนบธรรมเนียมประเพณี 2. เพื่อส่งเสริมความรู้ ความเข้าใจ	ผลผลิต 1.กิจกรรมฝึกอบรม พัฒนาศักยภาพให้ผู้นำ ชุมชน ผู้นำทางศาสนา <u>สถานที่ดำเนินการ</u> เทศบาลตำบล นาจะหลวยกำหนด	30,000.00	30,000.00	30,000.00	30,000.00	30,000.00	เชิงปริมาณ 1.ผู้เข้าร่วมอบรมมี ความรู้ในการ ประกอบพิธีกรรม ทางศาสนา จาริต ประเพณีร้อยละ 20	1.ผู้เข้าร่วมอบรมเป็นผู้นำ ศาสนาที่มีความรู้ รอบด้าน 2.ผู้เข้าร่วมอบรมสามารถ ประกอบพิธีกรรมทาง ศาสนาได้อย่างถูกต้อง ตามจารีตประเพณีที่ ปฏิบัติสืบต่อกันมาอย่าง ยาวนาน	กอง การศึกษา

ที่	โครงการ	วัตถุประสงค์	เป้าหมาย (ผลผลิตของโครงการ)	งบประมาณ					ตัวชี้วัด (KPI)	ผลลัพธ์ ที่คาดว่าจะ ได้รับ	หน่วยงาน รับผิดชอบ
				2566 (บาท)	2567 (บาท)	2568 (บาท)	2569 (บาท)	2570 (บาท)			
		การปฏิบัติงานร่วมกัน ระหว่างองค์กรทาง ศาสนา และหน่วยงานภาครัฐ 3.เพื่อเป็นการสร้าง เครือข่ายรวมกันใน การแก้ไขปัญหาและ พัฒนาพื้นที่	กลุ่มเป้าหมาย ผู้นำทางศาสนา ผู้นำ ชุมชน และประชาชนที่ สนใจ จำนวน 50 คน						เชิงคุณภาพ 2.ผู้เข้าร่วมอบรมสามารถ นำความรู้ไปพัฒนาชุมชน ของตนเองเป็น เพิ่มขึ้น ร้อยละ 60	3.ชุมชนเกิดสันติสุข อย่างยั่งยืนต่อไป	

รายละเอียดโครงการพัฒนา  
แผนพัฒนาท้องถิ่น(พ.ศ.2566-2570) แก๊ไข ครั้งที่ 1/2566  
สำหรับองค์กรปกครองส่วนท้องถิ่นดำเนินการ  
เทศบาลตำบลนาจะหลวย อำเภอนาจะหลวย จังหวัดอุบลราชธานี

- ก. ยุทธศาสตร์ชาติ 20 ปี : ยุทธศาสตร์ที่ 3 การพัฒนาและเสริมสร้างศักยภาพทรัพยากรมนุษย์
- ข. แผนพัฒนาเศรษฐกิจและสังคมแห่งชาติ ฉบับที่ 13 : หมายความว่า 8 ไทยมีพื้นที่และเมืองอัจฉริยะที่น่าอยู่ ปลอดภัยเติบโตอย่างยั่งยืน
- ค. Sustainable Development Goals : SDGs : เป้าหมายที่ 10 : ลดความไม่เสมอภาคภายในประเทศและระหว่างประเทศ
- ง. ยุทธศาสตร์จังหวัดอุบลราชธานี : ยุทธศาสตร์ที่ 4 การพัฒนาเมืองน่าอยู่
- จ. ยุทธศาสตร์การพัฒนาขององค์กรปกครองส่วนท้องถิ่น ในเขตจังหวัดอุบลราชธานี: ยุทธศาสตร์ที่ 6 การบริหารจัดการศิลปวัฒนธรรมจารีตประเพณีภูมิปัญญาท้องถิ่น

2. ยุทธศาสตร์การพัฒนาด้านความเสมอภาคทางสังคม

2.2 กลยุทธ์ : ประชาชนต้องร่วมกันทำนุบำรุงพระพุทธศาสนาและศาสนาอื่นรักษาวัฒนธรรมภูมิปัญญาท้องถิ่น

(1) แผนงานการศาสนาวัฒนธรรมและนันทนาการ

ที่	โครงการ	วัตถุประสงค์	เป้าหมาย (ผลผลิตของโครงการ)	งบประมาณ					ตัวชี้วัด (KPI)	ผลลัพธ์ ที่คาดว่าจะ จะได้รับ	หน่วยงาน รับผิดชอบ
				2566 (บาท)	2567 (บาท)	2568 (บาท)	2569 (บาท)	2570 (บาท)			
10	จัดการแข่งขันกีฬากอล์ฟด้านยาเสพติด (จากการประชุมประชาคมระดับชุมชนตำบลหรือระดับเทศบาลและจากแผนชุมชนของชุมชนศรีพรหมชุมชนห้วยชันเหนือชุมชนกลางเมืองชุมชนห้วยโลก)	เพื่อส่งเสริมความรักความสามัคคีเป็นน้ำหนึ่งอันเดียวกันของประชาชน	- <b>ผลผลิต</b> จัดการแข่งขันกีฬากอล์ฟด้านยาเสพติดมีประชาชนสนใจส่งทีมเข้าแข่งขันจำนวนไม่น้อยกว่า 20 ทีม/ปี - <b>สถานที่ดำเนินการ</b> สนามหน้าที่ว่าการอำเภอนาจะหลวย และสนามหน้าสำนักงานเทศบาลตำบลนาจะหลวย (หลังเก่า)	220,000.00	220,000.00	220,000.00	220,000.00	220,000.00	<b>เชิงปริมาณ</b> 1.ประชาชนส่งทีมเข้าร่วมแข่งขันเพิ่มขึ้นร้อยละ 20 <b>เชิงคุณภาพ</b> 2.คดียาเสพติดลดลงไม่น้อยกว่าร้อยละ 80	เกิดความรัก ความสามัคคีเป็นน้ำหนึ่งอันเดียวกันและเกิดพลังเข้มแข็งในการต่อต้านยาเสพติดของประชาชนในเขตเทศบาลตำบลนาจะหลวย	กองการศึกษา

ที่	โครงการ	วัตถุประสงค์	เป้าหมาย (ผลผลิตของโครงการ)	งบประมาณ					ตัวชี้วัด (KPI)	ผลลัพธ์ ที่คาดว่าจะ ได้รับ	หน่วยงาน รับผิดชอบ
				2566 (บาท)	2567 (บาท)	2568 (บาท)	2569 (บาท)	2570 (บาท)			
			หรือตามที่เทศบาลตำบล นาจะหลวยกำหนดเป็นพื้นที่ แข่งขัน - กลุ่มเป้าหมายเยาวชนในเขต เทศบาลตำบลนาจะหลวย ประชาชนที่สนใจและ ผู้มีส่วนร่วม								

รายละเอียดโครงการพัฒนา  
แผนพัฒนาท้องถิ่น(พ.ศ.2566-2570) แก้มไข่ ครั้งที่ 1/2566  
สำหรับองค์กรปกครองส่วนท้องถิ่นดำเนินการ  
เทศบาลตำบลนาจะหลวย อำเภอนาจะหลวย จังหวัดอุบลราชธานี

- ก. ยุทธศาสตร์ชาติ 20 ปี : ยุทธศาสตร์ที่ 3 การสร้างโอกาสและความเสมอภาคทางสังคม
- ข. แผนพัฒนาเศรษฐกิจและสังคมแห่งชาติ ฉบับที่ 13 : หมายความว่า 8 ไทยมีพื้นที่และเมืองอัจฉริยะที่น่าอยู่ ปลอดภัยเติบโตอย่างยั่งยืน
- ค. Sustainable Development Goals : SDGs : เป้าหมายที่ 10 : ลดความไม่เสมอภาคภายในประเทศและระหว่างประเทศ
- ง. ยุทธศาสตร์จังหวัดอุบลราชธานี : ยุทธศาสตร์ที่ 4 การพัฒนาเมืองน่าอยู่
- จ. ยุทธศาสตร์การพัฒนาขององค์กรปกครองส่วนท้องถิ่น ในเขตจังหวัดอุบลราชธานี: ยุทธศาสตร์ที่ 6 การบริหารจัดการศิลปวัฒนธรรม
2. ยุทธศาสตร์การพัฒนาด้านความเสมอภาคทางสังคม
- 2.2 กลยุทธ์ : ประชาชนต้องร่วมกันทำนุบำรุงพระพุทธศาสนาและศาสนาอื่นรักษาวัฒนธรรมภูมิปัญญาท้องถิ่น

(1) แผนงานการศาสนาวัฒนธรรมและนันทนาการ

ที่	โครงการ	วัตถุประสงค์	เป้าหมาย (ผลผลิตของโครงการ)	งบประมาณ					ตัวชี้วัด (KPI)	ผลลัพธ์ ที่คาดว่าจะ ได้รับ	หน่วยงาน รับผิดชอบ
				2566 (บาท)	2567 (บาท)	2568 (บาท)	2569 (บาท)	2570 (บาท)			
11	จัดการแข่งขันกีฬาไทยสี่เผ่าชนคุ่มเทศบาลตำบลนาจะหลวยด้านยาเสพติด (จากการประชุมประชาคมระดับชุมชนตำบลหรือระดับเทศบาลและจากแผน	เพื่อให้ชุมชนในเขตเทศบาลตำบลนาจะหลวยมีความรักความสามัคคีเป็นน้ำหนึ่งอันเดียวกันของชุมชน	- ผลผลิต จัดการแข่งขันกีฬาไทยสี่เผ่าชนคุ่มเทศบาลด้านยาเสพติด มีชุมชนสนใจส่งทีมเข้าแข่งขันจำนวนไม่น้อยกว่า 20 ทีม:ปี หรือตามที่เทศบาลตำบล	200,000.00	200,000.00	200,000.00	200,000.00	200,000.00	<u>เชิงปริมาณ</u> 1.ชุมชนส่งทีมเข้าร่วมแข่งขันเพิ่มขึ้นร้อยละ 20 <u>เชิงคุณภาพ</u> 2.คดียาเสพติดลดลงไม่น้อยกว่าร้อยละ 80	เกิดความรัก ความสามัคคี เป็นน้ำหนึ่งอันเดียวกันและเกิดพลังเข้มแข็งในการต่อต้านยาเสพติดของชุมชนในเขตเทศบาลตำบลนาจะหลวย	กองการศึกษา

ที่	โครงการ	วัตถุประสงค์	เป้าหมาย (ผลผลิตของโครงการ)	งบประมาณ					ตัวชี้วัด (KPI)	ผลลัพธ์ ที่คาดว่าจะ ได้รับ	หน่วยงาน รับผิดชอบ
				2566 (บาท)	2567 (บาท)	2568 (บาท)	2569 (บาท)	2570 (บาท)			
	ชุมชนของ ชุมชนศรีพรหม ชุมชนห้วยชัน เหนือ ชุมชนกลางเมือง ชุมชนหลักเมือง 1 ชุมชนหลักเมือง 2)		- สถานที่ดำเนินการสนาม หน้าสำนักงานเทศบาล ตำบลนาจะหลวย(หลังเก่า) นาจะหลวยกำหนดเป็นพื้นที่ แข่งขัน - กลุ่มเป้าหมายเยาวชน ประชาชนในเขตเทศบาล ตำบลนาจะหลวยและผู้มี ส่วนร่วม								



รายละเอียดโครงการพัฒนา  
แผนพัฒนาท้องถิ่น(พ.ศ.2566-2570) แก้มไไข ครั้งที่ 1/2566  
สำหรับองค์กรปกครองส่วนท้องถิ่นดำเนินการ  
เทศบาลตำบลนาจะหลวย อำเภอนาจะหลวย จังหวัดอุบลราชธานี

- ก. ยุทธศาสตร์ชาติ 20 ปี : ยุทธศาสตร์ที่ 3 การสร้างโอกาสและความเสมอภาคทางสังคม
- ข. แผนพัฒนาเศรษฐกิจและสังคมแห่งชาติ ฉบับที่ 13 : หมายความว่า 8 ไทยมีพื้นที่และเมืองอัจฉริยะที่น่าอยู่ ปลอดภัยเติบโตอย่างยั่งยืน
- ค. Sustainable Development Goals : SDGs : เป้าหมายที่ 10 : ลดความไม่เสมอภาคภายในประเทศและระหว่างประเทศ
- ง. ยุทธศาสตร์จังหวัดอุบลราชธานี : ยุทธศาสตร์ที่ 4 การพัฒนาเมืองน่าอยู่
- จ. ยุทธศาสตร์การพัฒนาขององค์กรปกครองส่วนท้องถิ่น ในเขตจังหวัดอุบลราชธานี: ยุทธศาสตร์ที่ 6 การบริหารจัดการศิลปวัฒนธรรม
2. ยุทธศาสตร์การพัฒนาด้านความเสมอภาคทางสังคม
- 2.2 กลยุทธ์ : ประชาชนต้องร่วมกันทำนุบำรุงพระพุทธศาสนาและศาสนาอื่นรักษาวัฒนธรรมภูมิปัญญาท้องถิ่น

(1) แผนงานการศาสนาวัฒนธรรมและนันทนาการ

ที่	โครงการ	วัตถุประสงค์	เป้าหมาย (ผลผลิตของโครงการ)	งบประมาณ					ตัวชี้วัด (KPI)	ผลลัพธ์ ที่คาดว่าจะ ได้รับ	หน่วยงาน รับผิดชอบ
				2566 (บาท)	2567 (บาท)	2568 (บาท)	2569 (บาท)	2570 (บาท)			
12	ปรับปรุงลานกีฬา ชุมชนและส่งเสริม กีฬาสำหรับชุมชนใน เขตเทศบาลตำบลนา จะหลวย (จากการประชุม ประชาคมระดับ ชุมชนตำบลหรือ ระดับเทศบาล)	เพื่อให้ประชาชนใน ชุมชนมีวัสดุกีฬาใช้ เข้าร่วมกิจกรรม เล่นกีฬาเชื่อม สัมพันธ์ไมตรี ระหว่างกัน	- ผลผลิต ปรับปรุงลานกีฬาชุมชน และส่งเสริมกีฬา จำนวนไม่น้อยกว่า 6 ชุมชน :ปี - สถานที่ดำเนินการ สำนักงานเทศบาลตำบล นาจะหลวย หรือศาลาเอนกประสงค์ ประจำชุมชน หรือตามที่เทศบาล กำหนด - กลุ่มเป้าหมายเยาวชนในเขต เทศบาลตำบล นาจะหลวย ประชาชน ที่สนใจ และผู้มีส่วนร่วม	80,000.00	80,000.00	80,000.00	80,000.00	80,000.00	<u>เชิงปริมาณ</u> 1.วัสดุกีฬาเป็นไป ตามคุณสมบัติที่ กำหนด ร้อยละ 100 <u>เชิงคุณภาพ</u> 2.สอดคล้องกับ ความต้องการใช้ ประโยชน์ของ ประชาชนเพิ่มขึ้น ไม่น้อยกว่าร้อยละ 80	เกิดความรัก ความสามัคคี เป็นน้ำหนึ่ง อันเดียวกัน มีสัมพันธ์ไมตรีที่ดี ระหว่างกันของ ประชาชนใน ชุมชน	กอง การศึกษา

รายละเอียดโครงการพัฒนา  
แผนพัฒนาท้องถิ่น(พ.ศ.2566-2570) แก๊ไข ครั้งที่ 1/2566  
สำหรับองค์กรปกครองส่วนท้องถิ่นดำเนินการ  
เทศบาลตำบลนาจะหลวย อำเภอนาจะหลวย จังหวัดอุบลราชธานี

ก. ยุทธศาสตร์ชาติ 20 ปี : ยุทธศาสตร์ที่ 3 การสร้างโอกาสและความเสมอภาคทางสังคม

ข. แผนพัฒนาเศรษฐกิจและสังคมแห่งชาติ ฉบับที่ 13 : หมายความว่า 8 ไทยมีพื้นที่และเมืองอัจฉริยะที่น่าอยู่ ปลอดภัยเติบโตอย่างยั่งยืน

ค. Sustainable Development Goals : SDGs : เป้าหมายที่ 10 : ลดความไม่เสมอภาคภายในประเทศและระหว่างประเทศ

ง. ยุทธศาสตร์จังหวัดอุบลราชธานี : ยุทธศาสตร์ที่ 4 การพัฒนาเมืองน่าอยู่

จ. ยุทธศาสตร์การพัฒนาขององค์กรปกครองส่วนท้องถิ่น ในเขตจังหวัดอุบลราชธานี: ยุทธศาสตร์ที่ 6 การบริหารจัดการศิลปวัฒนธรรม

2. ยุทธศาสตร์การพัฒนาด้านความเสมอภาคทางสังคม

2.2 กลยุทธ์ : ประชาชนต้องร่วมกันทำนุบำรุงพระพุทธศาสนาและศาสนาอื่นรักษาวัฒนธรรมภูมิปัญญาท้องถิ่น

(1) แผนงานการศาสนาวัฒนธรรมและนันทนาการ

ที่	โครงการ	วัตถุประสงค์	เป้าหมาย (ผลผลิตของโครงการ)	งบประมาณ					ตัวชี้วัด (KPI)	ผลลัพธ์ ที่คาดว่าจะ ได้รับ	หน่วยงาน รับผิดชอบ
				2566 (บาท)	2567 (บาท)	2568 (บาท)	2569 (บาท)	2570 (บาท)			
13	อีตลีสบสอง คองลีสบสี่	เพื่อให้ประชาชนมีส่วนร่วมในการอนุรักษ์วัฒนธรรมตามประเพณีอีตลีสบสองคองลีสบสี่	- ผลผลิต จำนวนประชาชนและผู้มีส่วนร่วมในการอนุรักษ์วัฒนธรรม ตามประเพณี อีตลีสบสอง คองลีสบสี่ เข้าร่วมกิจกรรม ไม่น้อยกว่า 500 คน:ปี - สถานที่ดำเนินการ สำนักงานเทศบาลตำบลนาจะหลวย - กลุ่มเป้าหมาย ประชาชนในเขตเทศบาลตำบลนาจะหลวย หน่วยงานราชการ เอกชน รัฐวิสาหกิจ อปท.ในเขตอำเภอนาจะหลวย	200,000.00	200,000.00	200,000.00	200,000.00	200,000.00	เชิงปริมาณ 1.ประชาชนในเขตเทศบาลและมีผู้เข้าร่วมเพิ่มขึ้นร้อยละ 20 เชิงคุณภาพ 2.ประชาชนตระหนักในการทวงแหวนวัฒนธรรมประเพณีเพิ่มไม่น้อยกว่าร้อยละ 80	ประชาชนมีส่วนร่วมกับองค์กรปกครองส่วนท้องถิ่นในการอนุรักษ์สืบสานประเพณีอันดีงามและสร้างพลังความสามัคคีปรองดองในหมู่คณะ	กองการศึกษา

รายละเอียดโครงการพัฒนา  
แผนพัฒนาท้องถิ่น(พ.ศ.2566-2570) แก๊ไข ครั้งที่ 1/2566  
สำหรับองค์กรปกครองส่วนท้องถิ่นดำเนินการ  
เทศบาลตำบลนาจะหลวย อำเภอนาจะหลวย จังหวัดอุบลราชธานี

แบบ ผ 02

- ก. ยุทธศาสตร์ชาติ 20 ปี : ยุทธศาสตร์ที่ 3 การสร้างโอกาสและความเสมอภาคทางสังคม  
ข. แผนพัฒนาเศรษฐกิจและสังคมแห่งชาติ ฉบับที่ 13 : หมายความว่า 8 ไทยมีพื้นที่และเมืองอัจฉริยะที่น่าอยู่ ปลอดภัยเติบโตอย่างยั่งยืน  
ค. Sustainable Development Goals : SDGs : เป้าหมายที่ 10 : ลดความไม่เสมอภาคภายในประเทศและระหว่างประเทศ  
ง. ยุทธศาสตร์จังหวัดอุบลราชธานี : ยุทธศาสตร์ที่ 4 การพัฒนาเมืองน่าอยู่  
จ. ยุทธศาสตร์การพัฒนาขององค์กรปกครองส่วนท้องถิ่น ในเขตจังหวัดอุบลราชธานี: ยุทธศาสตร์ที่ 6 การบริหารจัดการศิลปวัฒนธรรม  
2. ยุทธศาสตร์พัฒนาด้านความเสมอภาคทางสังคม  
2.2 กลยุทธ์ : ประชาชนต้องร่วมกันทำนุบำรุงพระพุทธศาสนาและศาสนาอื่นรักษาวัฒนธรรมภูมิปัญญาท้องถิ่น

(1) แผนงานการศาสนาวัฒนธรรมและนันทนาการ

ที่	โครงการ	วัตถุประสงค์	เป้าหมาย (ผลผลิตของโครงการ)	งบประมาณ					ตัวชี้วัด (KPI)	ผลลัพธ์ ที่คาดว่าจะ ได้รับ	หน่วยงาน รับผิดชอบ
				2566 (บาท)	2567 (บาท)	2568 (บาท)	2569 (บาท)	2570 (บาท)			
14	ส่งเสริมการใช้จักรยานในชีวิตประจำวัน	เพื่อส่งเสริมให้ประชาชนหันมาใช้จักรยานในการเดินทางแทนการใช้จักรยานยนต์และรถยนต์	- <u>ผลผลิต</u> อาสาสมัครสาธารณสุข(อสม.) จำนวน 100 คน:ปี - <u>สถานที่ดำเนินการ</u> ภายในเขตเทศบาลตำบลนาจะหลวย - <u>กลุ่มเป้าหมาย</u> อสม.และประชาชนในเขตเทศบาลตำบลนาจะหลวย	20,000.00	20,000.00	20,000.00	20,000.00	20,000.00	<u>เชิงปริมาณ</u> 1.ประชาชนหันมาใช้จักรยานในชีวิตประจำวันร้อยละ 60 <u>เชิงคุณภาพ</u> 2.ประชาชนได้ออกกำลังกายทำให้มีสุขภาพร่างกายแข็งแรง	1.ประชาชนหันมาใช้จักรยานในชีวิตประจำวันมากขึ้น 2.ประชาชนได้ออกกำลังกายทำให้มีสุขภาพร่างกายแข็งแรง	กองสาธารณสุขและสิ่งแวดล้อม

รายละเอียดโครงการพัฒนา  
 แผนพัฒนาท้องถิ่น(พ.ศ.2566-2570) แก้มไข่ ครั้งที่ 1/2566  
 สำหรับองค์กรปกครองส่วนท้องถิ่นดำเนินการ  
 เทศบาลตำบลนาจะหลวย อำเภอนาจะหลวย จังหวัดอุบลราชธานี

- ก. ยุทธศาสตร์ชาติ 20 ปี : ยุทธศาสตร์ที่ 3 การสร้างโอกาสและความเสมอภาคทางสังคม
- ข. แผนพัฒนาเศรษฐกิจและสังคมแห่งชาติ ฉบับที่ 13 : หมายความว่า 8 ไทยมีพื้นที่และเมืองอัจฉริยะที่น่าอยู่ ปลอดภัยเติบโตอย่างยั่งยืน
- ค. Sustainable Development Goals : SDGs : เป้าหมายที่ 10 : ลดความไม่เสมอภาคภายในประเทศและระหว่างประเทศ
- ง. ยุทธศาสตร์จังหวัดอุบลราชธานี : ยุทธศาสตร์ที่ 4 การพัฒนาเมืองน่าอยู่
- จ. ยุทธศาสตร์การพัฒนาขององค์กรปกครองส่วนท้องถิ่น ในเขตจังหวัดอุบลราชธานี: ยุทธศาสตร์ที่ 6 การบริหารจัดการศิลปวัฒนธรรม
  - 2. ยุทธศาสตร์การพัฒนาด้านความเสมอภาคทางสังคม
    - 2.2 กลยุทธ์ : ประชาชนต้องร่วมกันทำนุบำรุงพระพุทธศาสนาและศาสนาอื่นรักษาวัฒนธรรมภูมิปัญญาท้องถิ่น

(1) แผนงานการศาสนาวัฒนธรรมและนันทนาการ

ที่	โครงการ	วัตถุประสงค์	เป้าหมาย (ผลผลิตของโครงการ)	งบประมาณ					ตัวชี้วัด (KPI)	ผลลัพธ์ ที่คาดว่าจะ ได้รับ	หน่วยงาน รับผิดชอบ
				2566 (บาท)	2567 (บาท)	2568 (บาท)	2569 (บาท)	2570 (บาท)			
15	ส่งเสริมการใช้จักรยานในชีวิตประจำวัน	เพื่อส่งเสริมให้ประชาชนหันมาใช้จักรยานในการเดินทางแทนการใช้จักรยานยนต์และรถยนต์	- ผลผลิต อาสาสมัครสาธารณสุข(อสม.) จำนวน 100 คน:ปี - สถานที่ดำเนินการ ภายในเขตเทศบาลตำบลนาจะหลวย - กลุ่มเป้าหมาย อสม.และประชาชนในเขตเทศบาลตำบลนาจะหลวย	20,000.00	20,000.00	20,000.00	20,000.00	20,000.00	เชิงปริมาณ 1.ประชาชนหันมาใช้จักรยานในชีวิตประจำวันร้อยละ 60 เชิงคุณภาพ 2.ประชาชนได้ออกกำลังกายทำให้มีสุขภาพร่างกายแข็งแรง	1.ประชาชนหันมาใช้จักรยานในชีวิตประจำวันมากขึ้น 2.ประชาชนได้ออกกำลังกายทำให้มีสุขภาพร่างกายแข็งแรง	กองสาธารณสุขและสิ่งแวดล้อม

รายละเอียดโครงการพัฒนา  
แผนพัฒนาท้องถิ่น(พ.ศ.2566-2570) แก้มไข่ ครั้งที่ 1/2566  
สำหรับองค์กรปกครองส่วนท้องถิ่นดำเนินการ  
เทศบาลตำบลนาจะหลวย อำเภอนาจะหลวย จังหวัดอุบลราชธานี

- ก. ยุทธศาสตร์ชาติ 20 ปี : ยุทธศาสตร์ที่ 3 การสร้างโอกาสและความเสมอภาคทางสังคม
- ข. แผนพัฒนาเศรษฐกิจและสังคมแห่งชาติ ฉบับที่ 13 : หมายความว่าที่ 8 ไทยมีพื้นที่และเมืองอัจฉริยะที่น่าอยู่ ปลอดภัยเติบโตอย่างยั่งยืน
- ค. Sustainable Development Goals : SDGs : เป้าหมายที่ 10 : ลดความไม่เสมอภาคภายในประเทศและระหว่างประเทศ
- ง. ยุทธศาสตร์จังหวัดอุบลราชธานี : ยุทธศาสตร์ที่ 4 การพัฒนาเมืองน่าอยู่
- จ. ยุทธศาสตร์การพัฒนาขององค์กรปกครองส่วนท้องถิ่น ในเขตจังหวัดอุบลราชธานี: ยุทธศาสตร์ที่ 6 การบริหารจัดการศิลปวัฒนธรรม

2. ยุทธศาสตร์การพัฒนาด้านความเสมอภาคทางสังคม

2.2 กลยุทธ์ : ประชาชนต้องร่วมกันทำนุบำรุงพระพุทธศาสนาและศาสนาอื่นรักษาวัฒนธรรมภูมิปัญญาท้องถิ่น

(1) แผนงานการศาสนาวัฒนธรรมและนันทนาการ

ที่	โครงการ	วัตถุประสงค์	เป้าหมาย (ผลผลิตของโครงการ)	งบประมาณ					ตัวชี้วัด (KPI)	ผลลัพธ์ ที่คาดว่าจะ ได้รับ	หน่วยงาน รับผิดชอบ
				2566 (บาท)	2567 (บาท)	2568 (บาท)	2569 (บาท)	2570 (บาท)			
16	สืบสาน วัฒนธรรม ดนตรีท้องถิ่น	1.เพื่อส่งเสริมให้เด็ก เยาวชน ในเขตเทศบาล ตำบลนาจะหลวยได้ แสดงออกถึงความ สามารถด้านดนตรี ที่บ้าน	<b>ผลผลิต</b> สภาเด็กและเยาวชนเทศบาล ตำบลนาจะหลวยมีการจัดตั้ง ชมรม และมีเครื่องดนตรีไว้ในการ ฝึกซ้อม ครบชุด 2. ส่งเสริมให้เด็ก เยาวชน ในเขต เทศบาลตำบลนาจะหลวย มีการ รวมกลุ่มทำกิจกรรมสร้างสรรค์ ศูนย์ประสานงานสภาเด็กและ เยาวชนเทศบาลตำบลนาจะหลวย	300,000.00	300,000.00	300,000.00	300,000.00	300,000.00	<b>เชิงปริมาณ</b> เด็กและเยาวชนได้มี เครื่องดนตรีในการเรียน ที่ได้มาตรฐาน <b>เชิงคุณภาพ</b> เด็กและเยาวชนได้ แสดงออกถึง ความสามารถด้านดนตรี	1.เด็กและ เยาวชนได้มี เครื่องดนตรีใน การเรียนที่ได้ มาตรฐาน	กอง การศึกษา

ที่	โครงการ	วัตถุประสงค์	เป้าหมาย (ผลผลิตของโครงการ)	งบประมาณ					ตัวชี้วัด (KPI)	ผลลัพธ์ ที่คาดว่าจะ ได้รับ	หน่วยงาน รับผิดชอบ
				2566 (บาท)	2567 (บาท)	2568 (บาท)	2569 (บาท)	2570 (บาท)			
			กลุ่มเป้าหมาย เด็ก เยาวชน ในเขต ทต.นาจะหลวย /สภาเด็กและ เยาวชนเทศบาลตำบลนาจะหลวย							2.เด็กและ เยาวชนได้ แสดงออกถึง ความสามารถ ด้านดนตรี	
	รวม 14 โครงการ			3,670,000.00	3,670,000.00	3,670,000.00	3,670,000.00	3,670,000.00			

**รายละเอียดโครงการพัฒนา**  
**แผนพัฒนาท้องถิ่น(พ.ศ.2566-2570) แก๊ไข ครั้งที่ 1/2566**  
**สำหรับองค์กรปกครองส่วนท้องถิ่นดำเนินการ**  
**เทศบาลตำบลนาจะหลวย อำเภอนาจะหลวย จังหวัดอุบลราชธานี**

- ก. ยุทธศาสตร์ชาติ 20 ปี : ยุทธศาสตร์ที่ 3 ด้านความสามารถในการแข่งขัน
- ข. แผนพัฒนาเศรษฐกิจและสังคมแห่งชาติ ฉบับที่ 13 : หมายความว่า 8 ไทยมีพื้นที่และเมืองอัจฉริยะที่น่าอยู่ ปลอดภัยเติบโตอย่างยั่งยืน
- ค. Sustainable Development Goals : SDGs : เป้าหมายที่ 8 : ส่งเสริมการเติบโตทางเศรษฐกิจที่ต่อเนื่อง ครอบคลุม และยั่งยืน การจ้างงานเต็มที่ มีผลิตภาพ และการมีงานที่เหมาะสมสำหรับทุกคน
- ง. ยุทธศาสตร์จังหวัดอุบลราชธานี ประเด็นการพัฒนาที่ 4 การพัฒนาเมืองน่าอยู่
- จ. ยุทธศาสตร์การพัฒนาขององค์กรปกครองส่วนท้องถิ่น ในเขตจังหวัดอุบลราชธานี: ยุทธศาสตร์ที่ 4 การวางแผนการส่งเสริมการลงทุน พาณิชยกรรม และการท่องเที่ยว

3. ยุทธศาสตร์การพัฒนาด้านเศรษฐกิจ

3.1 กลยุทธ์ : พัฒนากลุ่มอาชีพ กลุ่มวิสาหกิจชุมชนกลุ่มสหกรณ์ให้มีความรู้ในการบริหารจัดการตามหลักเศรษฐกิจพอเพียง

(1) แผนงานสร้างความเข้มแข็งของชุมชน

ที่	โครงการ	วัตถุประสงค์	เป้าหมาย (ผลผลิตของโครงการ)	งบประมาณ					ตัวชี้วัด (KPI)	ผลลัพธ์ ที่คาดว่าจะ ได้รับ	หน่วยงาน รับผิดชอบ
				2566 (บาท)	2567 (บาท)	2568 (บาท)	2569 (บาท)	2570 (บาท)			
1	ตลาดชุมชนเดิน ผลิตเพลินรินน้ำ	1.ให้มีจุดสำหรับขาย สินค้า OTOPของชุมชน ในอำเภอนาจะหลวย 2.เพื่อส่งเสริมให้ ประชาชนมีรายได้เพิ่ม 3.เพื่อพัฒนาแหล่ง ท่องเที่ยวในอำเภอ นาจะหลวย	- ผลิต ตลาดรินน้ำ จำนวน 2 แห่ง - สถานที่ดำเนินการ 1.อ่างเก็บน้ำห้วยโลก 2.อ่างเก็บน้ำห้วยชัน - กลุ่มเป้าหมาย ประชาชนภายในเขตเทศบาล ตำบลนาจะหลวย	100,000.00	100,000.00	100,000.00	100,000.00	100,000.00	<u>เชิงปริมาณ</u> 1.จำนวนนักท่องเที่ยว เพิ่มขึ้นร้อยละ 60 <u>เชิงคุณภาพ</u> 2. ตลาดรินน้ำได้ มาตรฐาน	1.ประชาชนในเขต เทศบาลมีพื้นที่ จำหน่ายสินค้า 2.สร้างรายได้ ครัวเรือนเพิ่มขึ้น	กอง สาธารณสุข และ สิ่งแวดล้อม
	รวม 1 โครงการ			100,000.00	100,000.00	100,000.00	100,000.00	100,000.00			

รายละเอียดโครงการพัฒนา  
แผนพัฒนาท้องถิ่น(พ.ศ.2566-2570) แก้มไข ครั้งที่ 1/2566  
สำหรับองค์กรปกครองส่วนท้องถิ่นดำเนินการ  
เทศบาลตำบลนาจะหลวย อำเภอนาจะหลวย จังหวัดอุบลราชธานี

- ก. ยุทธศาสตร์ชาติ 20 ปี : ยุทธศาสตร์ที่ 3 ด้านการพัฒนาและเสริมสร้างศักยภาพทรัพยากรมนุษย์
- ข. แผนพัฒนาเศรษฐกิจและสังคมแห่งชาติ ฉบับที่ 13 : หมายความว่า 9 ไทยมีความยากจนข้ามรุ่นลดลงและมีความคุ้มครองทางสังคมที่เพียงพอและเหมาะสม
- ค. Sustainable Development Goals : SDGs : เป้าหมายที่ 3 : สร้างหลักประกันว่าคนมีชีวิตที่มีสุขภาพดีและส่งเสริมความเป็นอยู่ที่ดีสำหรับทุกคน ในทุกวัย
- ง. ยุทธศาสตร์จังหวัดอุบลราชธานี ประเด็นการพัฒนาที่ 4 การพัฒนาเมืองน่าอยู่
- จ. ยุทธศาสตร์การพัฒนาขององค์กรปกครองส่วนท้องถิ่น ในเขตจังหวัดอุบลราชธานี: ยุทธศาสตร์ที่ 2 การส่งเสริมคุณภาพชีวิต
4. ยุทธศาสตร์การพัฒนาด้านสร้างความเข้มแข็งของชุมชน
- 4.1 กลยุทธ์ : จัดสวัสดิการทางสังคม ผู้สูงอายุ ผู้พิการและผู้ด้อยโอกาสทางสังคม

## (1) แผนงานงบกลาง

ที่	โครงการ	วัตถุประสงค์	เป้าหมาย (ผลผลิตของโครงการ)	งบประมาณ					ตัวชี้วัด (KPI)	ผลลัพธ์ ที่คาดว่าจะได้รับ	หน่วยงาน รับผิดชอบ
				2566 (บาท)	2567 (บาท)	2568 (บาท)	2569 (บาท)	2570 (บาท)			
1	สร้างหลักประกันด้านรายได้แก่ผู้สูงอายุ (เบี้ยยังชีพผู้สูงอายุ)	เพื่อให้ผู้สูงอายุในเขตเทศบาลตำบลนาจะหลวยได้รับเบี้ยยังชีพอย่างทั่วถึง	- ผลิต จ่ายเงินเบี้ยยังชีพผู้สูงอายุให้ผู้สูงอายุที่มีสิทธิภายในวันที่ 10 ของทุกเดือน - สถานที่ดำเนินการ สำนักงานเทศบาลตำบลนาจะหลวย - กลุ่มเป้าหมาย ผู้สูงอายุในเขตเทศบาลตำบลนาจะหลวย	8,100,000.00	8,900,000.00	10,000,000.00	11,500,000.00	12,000,000.00	<b>เชิงปริมาณ</b> 1.ผู้สูงอายุได้รับเบี้ยยังชีพตรงตามจำนวนผู้มีสิทธิ <b>เชิงคุณภาพ</b> 2.ผู้สูงอายุได้รับเงินเบี้ยยังชีพถูกต้องครบถ้วนตามจำนวนผู้มีสิทธิ	ผู้สูงอายุในเขตเทศบาลตำบลนาจะหลวยได้รับเบี้ยยังชีพอย่างทั่วถึงและพอใจในการบริการของเทศบาลตำบลนาจะหลวย	งานพัฒนาชุมชนและสวัสดิการสังคม/สำนักปลัดเทศบาล (1.นายปะเวช วงษ์ไทย 2.นางชูลีพร ไกรปราบ 3.น.ส.วนิดา บัวสะบาน)



รายละเอียดโครงการพัฒนา  
แผนพัฒนาท้องถิ่น(พ.ศ.2566-2570) แก๊ไข ครั้งที่ 1/2566  
สำหรับองค์กรปกครองส่วนท้องถิ่นดำเนินการ  
เทศบาลตำบลนาจะหลวย อำเภอนาจะหลวย จังหวัดอุบลราชธานี

- ก. ยุทธศาสตร์ชาติ 20 ปี : ยุทธศาสตร์ที่ 3 ด้านการพัฒนาและเสริมสร้างศักยภาพทรัพยากรมนุษย์
- ข. แผนพัฒนาเศรษฐกิจและสังคมแห่งชาติ ฉบับที่ 13 : หมายความว่า 9 ไทยมีความยากจนข้ามรุ่นลดลงและมีความคุ้มครองทางสังคมที่เพียงพอและเหมาะสม
- ค. Sustainable Development Goals : SDGs : เป้าหมายที่ 3 : สร้างหลักประกันว่าคนมีชีวิตที่มีสุขภาพดีและส่งเสริมความเป็นอยู่ที่ดีสำหรับทุกคน ในทุกวัย
- ง. ยุทธศาสตร์จังหวัดอุบลราชธานี ประเด็นการพัฒนาที่ 4 การพัฒนาเมืองน่าอยู่
- จ. ยุทธศาสตร์การพัฒนาขององค์กรปกครองส่วนท้องถิ่น ในเขตจังหวัดอุบลราชธานี: ยุทธศาสตร์ที่ 2 การส่งเสริมคุณภาพชีวิต
4. ยุทธศาสตร์การพัฒนาด้านสร้างความเข้มแข็งของชุมชน
- 4.1 กลยุทธ์ : จัดสวัสดิการทางสังคม ผู้สูงอายุ ผู้พิการและผู้ด้อยโอกาสทางสังคม

## (1) แผนงานงบกกลาง

ที่	โครงการ	วัตถุประสงค์	เป้าหมาย (ผลผลิตของโครงการ)	งบประมาณ					ตัวชี้วัด (KPI)	ผลลัพธ์ ที่คาดว่าจะ ได้รับ	หน่วยงาน รับผิดชอบ
				2566 (บาท)	2567 (บาท)	2568 (บาท)	2569 (บาท)	2570 (บาท)			
2	สวัสดิการเบี้ย ยังชีพผู้พิการ (จากการประชุม ประชาคมระดับ ชุมชนและระดับ เทศบาล)	1.เพื่อให้ผู้พิการ ในเขตเทศบาล ตำบลนาจะ หลวยได้รับเบี้ย ยังชีพอย่าง ทั่วถึง 2.เพื่อจ่ายเงิน เบี้ยความพิการ ในเขตเทศบาล ตำบล นาจะหลวย	- ผลผลิต จ่ายเงินเบี้ยความพิการ ดังนี้ 1. คนพิการอายุต่ำกว่า 18 ปี ได้รับ 1,000 บาท 2.คนพิการอายุ 18 ปี ขึ้นไปได้รับ 800 บาท - สถานที่ดำเนินการ สำนักงานเทศบาลตำบล นาจะหลวยธนาคารออมสิน หรือ ตามที่เทศบาลตำบล นาจะหลวย กำหนดเป็นจุดรับเบี้ยยังชีพ นาจะหลวย	2,300,000.00	2,500,00.00	2,700,000.00	3,000,000.00	3,500,000.00	<u>เชิงปริมาณ</u> 1.ผู้พิการได้รับเบี้ย ยังชีพตามจำนวน ผู้มีสิทธิ ร้อยละ 100 <u>เชิงคุณภาพ</u> 2.จ่ายเงินให้คน พิการได้ถูกต้อง ครบถ้วน ตาม กำหนดเวลา	ผู้พิการในเขต เทศบาลตำบล นาจะหลวย ได้รับเบี้ยยังชีพ อย่างทั่วถึง และพอใจใน การบริการของ เทศบาลตำบล นาจะหลวย	งานพัฒนา ชุมชนและ สวัสดิการ สังคม/ สำนักปลัด เทศบาล (1.นายปะเวช วงษ์ไทย

ที่	โครงการ	วัตถุประสงค์	เป้าหมาย (ผลผลิตของโครงการ)	งบประมาณ					ตัวชี้วัด (KPI)	ผลลัพธ์ ที่คาดว่าจะ ได้รับ	หน่วยงาน รับผิดชอบ
				2566 (บาท)	2567 (บาท)	2568 (บาท)	2569 (บาท)	2570 (บาท)			
			- กลุ่มเป้าหมาย ผู้พิการในเขตเทศบาลตำบล นาจะหลวย								2.นางชุลีพร ไกรปราบ 3.น.ส.วนิดา บัวสะพาน)

รายละเอียดโครงการพัฒนา  
แผนพัฒนาท้องถิ่น(พ.ศ.2566-2570)แก้ไข ครั้งที่ 1/2566  
สำหรับองค์กรปกครองส่วนท้องถิ่นดำเนินการ

เทศบาลตำบลนาจะหลวย อำเภอนาจะหลวย จังหวัดอุบลราชธานี

- ก. ยุทธศาสตร์ชาติ 20 ปี : ยุทธศาสตร์ที่ 3 ด้านการพัฒนาและเสริมสร้างศักยภาพทรัพยากรมนุษย์
- ข. แผนพัฒนาเศรษฐกิจและสังคมแห่งชาติ ฉบับที่ 13 : หมายความว่า 9 ไทยมีความยากจนข้ามรุ่นลดลงและมีความคุ้มครองทางสังคมที่เพียงพอและเหมาะสม
- ค. Sustainable Development Goals : SDGs : เป้าหมายที่ 3 : สร้างหลักประกันว่าคนมีชีวิตที่มีสุขภาพดีและส่งเสริมความเป็นอยู่ที่ดีสำหรับทุกคน ในทุกวัย
- ง. ยุทธศาสตร์จังหวัดอุบลราชธานี ประเด็นการพัฒนาที่ 4 การพัฒนาเมืองน่าอยู่
- จ. ยุทธศาสตร์การพัฒนาขององค์กรปกครองส่วนท้องถิ่น ในเขตจังหวัดอุบลราชธานี: ยุทธศาสตร์ที่ 2 การส่งเสริมคุณภาพชีวิต
4. ยุทธศาสตร์การพัฒนาด้านสร้างความเข้มแข็งของชุมชน
- 4.1 กลยุทธ์ : จัดสวัสดิการทางสังคม ผู้สูงอายุ ผู้พิการและผู้ด้อยโอกาสทางสังคม

(1) แผนงานงบกกลาง

ที่	โครงการ	วัตถุประสงค์	เป้าหมาย (ผลผลิตของโครงการ)	งบประมาณ					ตัวชี้วัด (KPI)	ผลลัพธ์ ที่คาดว่าจะ จะได้รับ	หน่วยงาน รับผิดชอบ
				2566 (บาท)	2567 (บาท)	2568 (บาท)	2569 (บาท)	2570 (บาท)			
3	สวัสดิการผู้ป่วย เอดส์ (จากการประชุม ประชาคมระดับ ชุมชนและระดับ เทศบาล)	เพื่อให้ผู้ป่วย เอดส์ในเขต เทศบาลตำบล นาจะหลวย ได้รับเบี้ยยังชีพ อย่างทั่วถึง	- ผลผลิต จ่ายเงินสงเคราะห์ ผู้ป่วยเอดส์ ตามจำนวนผู้มีสิทธิ รายละเอียด 500 บาท : เดือน - สถานที่ดำเนินการ สำนักงานเทศบาลตำบลนาจะ หลวย หรือตามที่เทศบาลตำบล นาจะหลวยกำหนดเป็นจุดรับ เบี้ยยังชีพ	156,000.00	156,000.00	156,000.00	156,000.00	156,000.00	เชิงปริมาณ 1.ผู้ป่วยเอดส์ได้รับ เบี้ยยังชีพตรงตาม กำหนดเวลา เชิงคุณภาพ 2.เบิกจ่ายเงิน สงเคราะห์ถูกต้อง ครบถ้วนตาม จำนวนผู้มีสิทธิ	ผู้ป่วยเอดส์ในเขต เทศบาลตำบล นาจะหลวยได้รับ เบี้ยยังชีพอย่าง ทั่วถึง และพอใจในการ บริการของ เทศบาลตำบล นาจะหลวย	งานพัฒนา ชุมชนและ สวัสดิการ สังคม/ สำนักปลัด เทศบาล

ที่	โครงการ	วัตถุประสงค์	เป้าหมาย (ผลผลิตของโครงการ)	งบประมาณ					ตัวชี้วัด (KPI)	ผลลัพธ์ ที่คาดว่าจะ ได้รับ	หน่วยงาน รับผิดชอบ
				2566 (บาท)	2567 (บาท)	2568 (บาท)	2569 (บาท)	2570 (บาท)			
											(1.นายปะเวช วงษ์ไทย 2.นางสุลัทธิ ไกรปราบ 3.น.ส.วนิดา บัวสะบาน)
	รวม 3 โครงการ			10,526,000.00	10,526,000.00	10,526,000.00	10,526,000.00	10,526,000.00			

รายละเอียดโครงการพัฒนา  
แผนพัฒนาท้องถิ่น(พ.ศ.2566-2570) แก๊ไข ครั้งที่ 1/2566  
สำหรับองค์กรปกครองส่วนท้องถิ่นดำเนินการ  
เทศบาลตำบลนาจะหลวย อำเภอนาจะหลวย จังหวัดอุบลราชธานี

- ก. ยุทธศาสตร์ชาติ 20 ปี : ยุทธศาสตร์ที่ 3 ด้านการพัฒนาและเสริมสร้างศักยภาพทรัพยากรมนุษย์
- ข. แผนพัฒนาเศรษฐกิจและสังคมแห่งชาติ ฉบับที่ 13 : หมายความว่า 9 ไทยมีความยากจนข้ามรุ่นลดลงและมีความคุ้มครองทางสังคมที่เพียงพอและเหมาะสม
- ค. Sustainable Development Goals : SDGs : เป้าหมายที่ 3 : สร้างหลักประกันว่าคนมีชีวิตที่มีสุขภาพดีและส่งเสริมความเป็นอยู่ที่ดีสำหรับทุกคน ในทุกวัย
- ง. ยุทธศาสตร์จังหวัดอุบลราชธานี ประเด็นการพัฒนาที่ 4 การพัฒนาเมืองน่าอยู่
- จ. ยุทธศาสตร์การพัฒนาขององค์กรปกครองส่วนท้องถิ่น ในเขตจังหวัดอุบลราชธานี: ยุทธศาสตร์ที่ 2 การส่งเสริมคุณภาพชีวิต
4. ยุทธศาสตร์การพัฒนาด้านสร้างความเข้มแข็งของชุมชน
- 4.2 กลยุทธ์ : ส่งเสริมสนับสนุนกองทุน สปสช.ระดับตำบล

## (1) แผนงานงบกลาง

ที่	โครงการ	วัตถุประสงค์	เป้าหมาย (ผลผลิตของโครงการ)	งบประมาณ					ตัวชี้วัด (KPI)	ผลลัพธ์ ที่คาดว่าจะ ได้รับ	หน่วยงาน รับผิดชอบ
				2566 (บาท)	2567 (บาท)	2568 (บาท)	2569 (บาท)	2570 (บาท)			
1	อุดหนุนกองทุนหลักประกันสุขภาพในระดับท้องถิ่นหรือพื้นที่ในเขตเทศบาลตำบลนาจะหลวย	เพื่อให้ประชาชนได้รับบริการถ้วนหน้า	- ผลผลิต จ่ายเงินสมทบระบบหลักประกันสุขภาพในระดับท้องถิ่นหรือพื้นที่จำนวนประชาชนที่ได้รับบริการไม่น้อยกว่า 7,000 คน:ปี(ปี พ.ศ.2564 ประชากรในเขตเทศบาลตำบลนาจะหลวยจำนวน 7,274คน) - สถานที่ดำเนินการ ห้องประชุมเทศบาลตำบลนาจะหลวยหรือสถานที่ที่เทศบาลตำบลนาจะหลวยกำหนดตามความเหมาะสม	180,000.00	180,000.00	189,000.00	198,450.00	200,000.00	<u>เชิงปริมาณ</u> 1.ประชาชนเข้าร่วมกิจกรรมมากขึ้นร้อยละ 20 <u>เชิงคุณภาพ</u> 2.ปัญหาสุขภาพของประชาชนลดลงไม่น้อยกว่าร้อยละ 70	ประชาชนทุกคนได้รับบริการตามนโยบายหลักประกันสุขภาพถ้วนหน้า	กองสาธารณสุขและสิ่งแวดล้อม
	รวม 1 โครงการ			180,000.00	180,000.00	180,000.00	180,000.00	180,000.00			

รายละเอียดโครงการพัฒนา  
แผนพัฒนาท้องถิ่น(พ.ศ.2566-2570) แก้มไข่ ครั้งที่ 1/2566  
สำหรับองค์กรปกครองส่วนท้องถิ่นดำเนินการ  
เทศบาลตำบลนาจะหลวย อำเภอนาจะหลวย จังหวัดอุบลราชธานี

ก. ยุทธศาสตร์ชาติ 20 ปี : ยุทธศาสตร์ที่ 3 การพัฒนาและเสริมสร้างศักยภาพทรัพยากรมนุษย์

ข. แผนพัฒนาเศรษฐกิจและสังคมแห่งชาติ ฉบับที่ 13 : หมายความว่า 8 ไทยมีพื้นที่และเมืองอัจฉริยะที่นำอยู่ ปลอดภัยเติบโตอย่างยั่งยืน

ค. Sustainable Development Goals : SDGs : เป้าหมายที่ 4 : สร้างหลักประกันว่าทุกคนมีการศึกษาที่มีคุณภาพอย่างครอบคลุมและเท่าเทียม และสนับสนุนโอกาสในการเรียนรู้ตลอดชีวิต

ง. ยุทธศาสตร์จังหวัดอุบลราชธานี : ประเด็นการพัฒนาด้านที่ 4 การพัฒนาเมืองน่าอยู่

จ. ยุทธศาสตร์การพัฒนาขององค์กรปกครองส่วนท้องถิ่น ในเขตจังหวัดอุบลราชธานี: ยุทธศาสตร์ที่ 2 การส่งเสริมคุณภาพชีวิต

4. ยุทธศาสตร์การพัฒนาด้านความเข้มแข็งของชุมชน

4.3 กลยุทธ์ : จัดการเรียนการสอนให้ได้มาตรฐานการศึกษา

(1) แผนงานการศึกษา

ที่	โครงการ	วัตถุประสงค์	เป้าหมาย (ผลผลิตของโครงการ)	งบประมาณ					ตัวชี้วัด (KPI)	ผลลัพธ์ ที่คาดว่าจะ ได้รับ	หน่วยงาน รับผิดชอบ
				2566 (บาท)	2567 (บาท)	2568 (บาท)	2569 (บาท)	2570 (บาท)			
1	ห้องเรียนวัยเก๋า วัยทีน วัยละอ่อน (จากการประชุม ประชาคมระดับ ชุมชนและระดับ ชุมชนตำบล)	1. เพื่อส่งเสริมการ มีส่วนร่วมของเด็ก และเยาวชนใน ชุมชนเทศบาล ตำบลนาจะหลวย 2. เพื่อให้เด็กและ เยาวชนมีกิจกรรม พื้นที่สร้างสรรค์ และเกิดการมีส่วน ร่วมในการพัฒนา ชุมชน	- <b>ผลผลิต</b> เด็กและเยาวชน มี กิจกรรมสร้างสรรค์ในช่วงปิดภาค เรียน มีห้องเรียนที่ส่งเสริมพัฒนา และทักษะ ด้านศิลปะ เช่น วาด ภาพ ระบายสี ปั้นดินน้ำมัน ฯ - <b>สถานที่ดำเนินการ</b> สำนักงานเทศบาลตำบล นาจะหลวย(หลังเก่า) - <b>กลุ่มเป้าหมาย</b> สภาเด็กและเยาวชนเทศบาล ตำบลนาจะหลวย จำนวน 100 คน	-	10,000.00	10,000.00	10,000.00	10,000.00	<b>เชิงปริมาณ</b> 1.สภาเด็กและเยาวชน เทศบาลตำบล นาจะหลวย จำนวน 100 คน <b>เชิงคุณภาพ</b> เพื่อพัฒนาศักยภาพ เด็กและเยาวชนให้มี ความรู้ทักษะ ในการจัดกิจกรรม พัฒนาเด็กและ เยาวชน เพิ่มขึ้น ร้อยละ 80	เพื่อพัฒนา ศักยภาพเด็ก และเยาวชน ให้มีความรู้ ทักษะในการ จัดกิจกรรม พัฒนาเด็ก และเยาวชน	กอง การศึกษา

ที่	โครงการ	วัตถุประสงค์	เป้าหมาย (ผลผลิตของโครงการ)	งบประมาณ					ตัวชี้วัด (KPI)	ผลลัพธ์ ที่คาดว่าจะ ได้รับ	หน่วยงาน รับผิดชอบ
				2566 (บาท)	2567 (บาท)	2568 (บาท)	2569 (บาท)	2570 (บาท)			
			-กลุ่มเป้าหมาย สภาเด็กและเยาวชนเทศบาล ตำบลนาจะหลวย จำนวน 100 คน								

รายละเอียดโครงการพัฒนา  
แผนพัฒนาท้องถิ่น(พ.ศ.2566-2570) แก๊ไข ครั้งที่ 1/2566  
สำหรับองค์กรปกครองส่วนท้องถิ่นดำเนินการ  
เทศบาลตำบลนาจะหลวย อำเภอนาจะหลวย จังหวัดอุบลราชธานี

ก. ยุทธศาสตร์ชาติ 20 ปี : ยุทธศาสตร์ที่ 3 การพัฒนาและเสริมสร้างศักยภาพทรัพยากรมนุษย์

ข. แผนพัฒนาเศรษฐกิจและสังคมแห่งชาติ ฉบับที่ 13 : หมายความว่า 8 ไทยมีพื้นที่และเมืองอัจฉริยะที่น่าอยู่ ปลอดภัยเติบโตอย่างยั่งยืน

ค. Sustainable Development Goals : SDGs : เป้าหมายที่ 4 : สร้างหลักประกันว่าทุกคนมีการศึกษาที่มีคุณภาพอย่างครอบคลุมและเท่าเทียม และสนับสนุนโอกาสในการเรียนรู้ตลอดชีวิต

ง. ยุทธศาสตร์จังหวัดอุบลราชธานี : ประเด็นการพัฒนาที่ 4 การพัฒนาเมืองน่าอยู่

จ. ยุทธศาสตร์การพัฒนาขององค์กรปกครองส่วนท้องถิ่น ในเขตจังหวัดอุบลราชธานี: ยุทธศาสตร์ที่ 2 การส่งเสริมคุณภาพชีวิต

4. ยุทธศาสตร์การพัฒนาด้านความเข้มแข็งของชุมชน

4.3 กลยุทธ์ : จัดการเรียนการสอนให้ได้มาตรฐานการศึกษา

(1) แผนงานการศึกษา

ที่	โครงการ	วัตถุประสงค์	เป้าหมาย (ผลผลิตของโครงการ)	งบประมาณ					ตัวชี้วัด (KPI)	ผลลัพธ์ ที่คาดว่าจะ ได้รับ	หน่วยงาน รับผิดชอบ
				2566 (บาท)	2567 (บาท)	2568 (บาท)	2569 (บาท)	2570 (บาท)			
2	To Be Number One	เพื่อให้เด็กและ เยาวชนในเขตเทศบาล ตำบลนาจะหลวยมี พื้นที่ ในการแสดงออก ในเชิงสร้างสรรค์ และ มีศูนย์ให้ความช่วยเหลือ ด้านเด็กและเยาวชน	- <u>ผลผลิต</u> เด็กและเยาวชนในเขตเทศบาล ตำบลนาจะหลวย มีผู้เข้าร่วม กิจกรรมไม่น้อยกว่าร้อยละ 50 - <u>สถานที่ดำเนินการ</u> ศูนย์ประสานงานสภาเด็กและ เยาวชนเทศบาลตำบลนาจะ หลวย หรือตามที่เทศบาลตำบล นาจะหลวยกำหนด - <u>กลุ่มเป้าหมาย</u> เด็ก และเยาวชนในเขตเทศบาล ตำบลนาจะหลวย	-	10,000.00	10,000.00	10,000.00	10,000.00	<u>เชิงปริมาณ</u> 1.สภาเด็กและเยาวชน เทศบาลตำบล นาจะหลวย จำนวน 100 คน <u>เชิงคุณภาพ</u> 2.เพื่อพัฒนาศักยภาพ เด็กและเยาวชนให้มี ความรู้ทักษะในการจัด กิจกรรมพัฒนาเด็ก และเยาวชน เพิ่มขึ้น ร้อยละ 80	เพื่อพัฒนา ศักยภาพเด็ก และเยาวชนให้ มีความรู้ทักษะ ในการจัด กิจกรรมพัฒนา เด็กและ เยาวชน	กอง การศึกษา



**รายละเอียดโครงการพัฒนา  
แผนพัฒนาท้องถิ่น(พ.ศ.2566-2570) แก้มไข่ ครั้งที่ 1/2566  
สำหรับองค์กรปกครองส่วนท้องถิ่นดำเนินการ  
เทศบาลตำบลนาจะหลวย อำเภอนาจะหลวย จังหวัดอุบลราชธานี**

- ก. ยุทธศาสตร์ชาติ 20 ปี : ยุทธศาสตร์ที่ 3 การพัฒนาและเสริมสร้างศักยภาพทรัพยากรมนุษย์
- ข. แผนพัฒนาเศรษฐกิจและสังคมแห่งชาติ ฉบับที่ 13 : หมายความว่า 8 ไทยมีพื้นที่และเมืองอัจฉริยะที่น่าอยู่ ปลอดภัยเติบโตอย่างยั่งยืน
- ค. Sustainable Development Goals : SDGs : เป้าหมายที่ 4 : สร้างหลักประกันว่าทุกคนมีการศึกษาที่มีคุณภาพอย่างครอบคลุมและเท่าเทียม และสนับสนุนโอกาสในการเรียนรู้ตลอดชีวิต
- ง. ยุทธศาสตร์จังหวัดอุบลราชธานี : ประเด็นการพัฒนาที่ 4 การพัฒนาเมืองน่าอยู่
- จ. ยุทธศาสตร์การพัฒนาขององค์กรปกครองส่วนท้องถิ่น ในเขตจังหวัดอุบลราชธานี: ยุทธศาสตร์ที่ 2 การส่งเสริมคุณภาพชีวิต
4. ยุทธศาสตร์การพัฒนาด้านความเข้มแข็งของชุมชน
- 4.3 กลยุทธ์ : จัดการเรียนการสอนให้ได้มาตรฐานการศึกษา

## (1) แผนงานการศึกษา

ที่	โครงการ	วัตถุประสงค์	เป้าหมาย (ผลผลิตของโครงการ)	งบประมาณ					ตัวชี้วัด (KPI)	ผลลัพธ์ ที่คาดว่าจะ ได้รับ	หน่วยงาน รับผิดชอบ
				2566 (บาท)	2567 (บาท)	2568 (บาท)	2569 (บาท)	2570 (บาท)			
3	อาหารกลางวัน โรงเรียน (ศูนย์พัฒนา เด็กเล็ก) (จากการประชุม ประชาคมระดับ ชุมชนตำบลหรือ ระดับเทศบาล)	เพื่อให้นักเรียน ได้รับประทาน อาหารกลาง วันที่มีคุณภาพ เพียงพอกับ ความต้องการ	- ผลิตจัดจัดหาอาหารกลางวัน สำหรับศูนย์พัฒนาเด็กเล็ก เทศบาลตำบลนาจะหลวยและ ศูนย์อบรมเด็กก่อนเกณฑ์ในวัด ศรีพรหมจำนวนไม่น้อยกว่า 200 คน/ปี (จำนวน 200 คน x 27 บาท x 245 วัน) - <u>สถานที่ดำเนินการ</u> ศูนย์พัฒนาเด็กเล็กเทศบาล ตำบล นาจะหลวย และศูนย์ อบรมเด็กก่อนเกณฑ์ในวัดศรี พรหม	1,323,000.00	1,323,000.00	1,323,000.00	1,323,000.00	1,323,000.00	เชิงปริมาณ 1.อาหาร กลางวันเป็นไป ตามคุณสมบัติที่ กำหนดร้อยละ 100	เด็ก นักเรียนมี สุขภาพดี ชอบอาหาร กลางวัน จัดให้และ อาหาร กลางวัน	กอง การศึกษา

ที่	โครงการ	วัตถุประสงค์	เป้าหมาย (ผลผลิตของโครงการ)	งบประมาณ					ตัวชี้วัด (KPI)	ผลลัพธ์ ที่คาดว่าจะ ได้รับ	หน่วยงาน รับผิดชอบ
				2566 (บาท)	2567 (บาท)	2568 (บาท)	2569 (บาท)	2570 (บาท)			
			- กลุ่มเป้าหมาย เด็กเล็กศูนย์พัฒนาเด็กเล็กเทศบาล ตำบลนาจะหลวยและศูนย์อบรม เด็กก่อนเกณฑ์ในวัดศรีพรหม						เชิงคุณภาพ 2.สุขภาพของ เด็กเป็นไปตาม มาตรฐานของ การศึกษาระดับ การศึกษา ปฐมวัย (มาตรฐานด้านที่ 1 พัฒนาการ ด้านร่างกาย) เพิ่มขึ้นไม่น้อย กว่าร้อยละ 90	มีคุณภาพ เพียงพอกับ ความ ต้องการ ของเด็กเล็ก และ นักเรียน	

รายละเอียดโครงการพัฒนา  
แผนพัฒนาท้องถิ่น(พ.ศ.2566-2570) แก้มไผ่ ครั้งที่ 1/2566  
สำหรับองค์กรปกครองส่วนท้องถิ่นดำเนินการ  
เทศบาลตำบลนาจะหลวย อำเภอนาจะหลวย จังหวัดอุบลราชธานี

- ก. ยุทธศาสตร์ชาติ 20 ปี : ยุทธศาสตร์ที่ 3 การพัฒนาและเสริมสร้างศักยภาพทรัพยากรมนุษย์
- ข. แผนพัฒนาเศรษฐกิจและสังคมแห่งชาติ ฉบับที่ 13 : หมายความว่า 8 ไทยมีพื้นที่และเมืองอัจฉริยะที่น่าอยู่ ปลอดภัยเติบโตอย่างยั่งยืน
- ค. Sustainable Development Goals : SDGs : เป้าหมายที่ 4 : สร้างหลักประกันว่าทุกคนมีการศึกษาที่มีคุณภาพอย่างครอบคลุมและเท่าเทียม และสนับสนุนโอกาสในการเรียนรู้ตลอดชีวิต
- ง. ยุทธศาสตร์จังหวัดอุบลราชธานี : ประเด็นการพัฒนาที่ 4 การพัฒนาเมืองน่าอยู่
- จ. ยุทธศาสตร์การพัฒนาขององค์กรปกครองส่วนท้องถิ่น ในเขตจังหวัดอุบลราชธานี: ยุทธศาสตร์ที่ 2 การส่งเสริมคุณภาพชีวิต
4. ยุทธศาสตร์การพัฒนาด้านความเข้มแข็งของชุมชน
- 4.3 กลยุทธ์ : จัดการเรียนการสอนให้ได้มาตรฐานการศึกษา

## (1) แผนงานการศึกษา

ที่	โครงการ	วัตถุประสงค์	เป้าหมาย (ผลผลิตของโครงการ)	งบประมาณ					ตัวชี้วัด (KPI)	ผลลัพธ์ ที่คาดว่าจะ ได้รับ	หน่วยงาน รับผิดชอบ
				2566 (บาท)	2567 (บาท)	2568 (บาท)	2569 (บาท)	2570 (บาท)			
4	สนับสนุนค่าใช้จ่ายการบริหารสถานศึกษา ค่าใช้จ่ายในการจัดการศึกษาสำหรับศูนย์พัฒนาเด็กเล็ก(ศพด.) <b>กิจกรรมที่ 1</b> ค่าอุปกรณ์การเรียน อัตราคนละ 290 บาท/ปี	1.เพื่อให้ศูนย์พัฒนาเด็กเล็กสังกัดเทศบาลตำบลนาจะหลวย มีมาตรฐานและคุณภาพ	<u>ผลผลิต</u> เงินอุดหนุนสนับสนุนค่าใช้จ่ายในการจัดการศึกษาสำหรับศูนย์พัฒนาเด็กเล็ก(ศพด.) อายุ 3-5 ปี (ไม่น้อยกว่า 200 คน) 1.ค่าอุปกรณ์การเรียน อัตราคนละ 290บาท/ปี	60,000.00	60,000.00	60,000.00	60,000.00	60,000.00	<u>เชิงปริมาณ</u> 1.เด็กเล็กศูนย์พัฒนาเด็กเล็กเทศบาลตำบลนาจะหลวย มีวัสดุการเรียนการสอนที่มีคุณภาพ	1. ศูนย์พัฒนาเด็กเล็กสังกัดเทศบาลตำบลนาจะหลวย มีมาตรฐานและมีคุณภาพ	กองการศึกษา

ที่	โครงการ	วัตถุประสงค์	เป้าหมาย (ผลผลิตของโครงการ)	งบประมาณ					ตัวชี้วัด (KPI)	ผลลัพธ์ ที่คาดว่าจะ ได้รับ	หน่วยงาน รับผิดชอบ
				2566 (บาท)	2567 (บาท)	2568 (บาท)	2569 (บาท)	2570 (บาท)			
		2. เพื่อให้ศูนย์พัฒนาเด็กเล็กบริหารจัดการด้านงบประมาณสอดคล้องกับนโยบาย	-สถานที่ดำเนินการ ศูนย์พัฒนาเด็กเล็กสังกัดเทศบาลตำบลนาจะหลวย -กลุ่มเป้าหมาย เด็กเล็กศูนย์พัฒนาเด็กเล็กสังกัดเทศบาลตำบลนาจะหลวย						เชิงคุณภาพ 2.พัฒนาการของเด็กเป็นไปตามมาตรฐานของการศึกษาปฐมวัย (มาตรฐานด้านคุณภาพผู้เรียน)เพิ่มขึ้นไม่น้อยกว่าร้อยละ 70	2.ศูนย์พัฒนาเด็กเล็กสังกัดเทศบาลตำบลนาจะหลวยบริหารจัดการด้านงบประมาณปกครองส่วนท้องถิ่น	
	<b>กิจกรรมที่ 2</b> ค่าเครื่องแบบนักเรียน	1.เพื่อให้ศูนย์พัฒนาเด็กเล็กสังกัดเทศบาลตำบลนาจะหลวยมีมาตรฐานและคุณภาพ 2. เพื่อให้ศูนย์พัฒนาเด็กเล็กบริหารจัดการด้านงบประมาณสอดคล้องกับนโยบาย	ผลผลิต เงินอุดหนุนสนับสนุนค่าใช้จ่ายในการจัดการศึกษาสำหรับศูนย์พัฒนาเด็กเล็ก(ศพด.) อายุ 3-5 ปี (ไม่น้อยกว่า200 คน) 1.ค่าเครื่องแบบนักเรียน อัตราคนละ325 บาท/ปี -สถานที่ดำเนินการ ศูนย์พัฒนาเด็กเล็กสังกัดเทศบาลตำบลนาจะหลวย -กลุ่มเป้าหมาย เด็กเล็กศูนย์พัฒนาเด็กเล็กสังกัดเทศบาลตำบลนาจะหลวย	65,000.00	65,000.00	65,000.00	65,000.00	65,000.00	เชิงปริมาณ 1.เด็กเล็กศูนย์พัฒนาเด็กเล็กเทศบาลตำบลนาจะหลวย มีวัสดุการเรียนการสอนที่มีคุณภาพ เชิงคุณภาพ 2.พัฒนาการของเด็กเป็นไปตามมาตรฐานของการศึกษาปฐมวัย (มาตรฐานด้านคุณภาพผู้เรียน)เพิ่มขึ้นไม่น้อยกว่าร้อยละ 70	1. ศูนย์พัฒนาเด็กเล็กสังกัดเทศบาลตำบลนาจะหลวยมีมาตรฐานและมีคุณภาพ 2.ศูนย์พัฒนาเด็กเล็กสังกัดเทศบาลตำบลนาจะหลวยบริหารจัดการด้านงบประมาณปกครองส่วนท้องถิ่น	

ที่	โครงการ	วัตถุประสงค์	เป้าหมาย (ผลผลิตของโครงการ)	งบประมาณ					ตัวชี้วัด (KPI)	ผลลัพธ์ ที่คาดว่าจะ ได้รับ	หน่วยงาน รับผิดชอบ
				2566 (บาท)	2567 (บาท)	2568 (บาท)	2569 (บาท)	2570 (บาท)			
	<b>กิจกรรมที่ 3</b> ค่ากิจกรรมพัฒนา ผู้เรียน	1. เพื่อให้ศูนย์ พัฒนาเด็กเล็ก สังกัดเทศบาล ตำบลนาจะหลวย มีมาตรฐานและ คุณภาพ 2. เพื่อให้ศูนย์ พัฒนาเด็กเล็ก บริหารจัดการ ด้านงบประมาณ สอดคล้องกับ นโยบาย	ผลผลิต เงินอุดหนุนสนับสนุน ค่าใช้จ่ายในการจัด การศึกษาสำหรับศูนย์ พัฒนาเด็กเล็ก(ศพด.) อายุ 3-5 ปี (ไม่น้อยกว่า200 คน) 1.ค่ากิจกรรมพัฒนา ผู้เรียน อัตราคนละ 438 บาท/ปี <u>-สถานที่ดำเนินการ</u> ศูนย์พัฒนาเด็กเล็ก สังกัดเทศบาลตำบล นาจะหลวย <u>-กลุ่มเป้าหมาย</u> เด็กเล็กศูนย์พัฒนาเด็ก เล็กสังกัดเทศบาลตำบล นาจะหลวย	87,600.00	87,600.00	87,600.00	87,600.00	87,600.00	เชิงปริมาณ 1.เด็กเล็กศูนย์พัฒนา เด็กเล็กเทศบาลตำบล นาจะหลวย มีวัสดุการ เรียนการสอนที่มี คุณภาพ <u>เชิงคุณภาพ</u> 2.พัฒนาการของเด็ก เป็นไปตามมาตรฐาน ของการศึกษาปฐมวัย (มาตรฐานด้านคุณภาพ ผู้เรียน)เพิ่มขึ้นไม่น้อย กว่าร้อยละ 70	1. ศูนย์พัฒนาเด็กเล็ก สังกัดเทศบาลตำบล นาจะหลวยมี มาตรฐานและ มีคุณภาพ 2.ศูนย์พัฒนาเด็กเล็ก สังกัดเทศบาลตำบล นาจะหลวยบริหาร จัดการ ด้าน งบประมาณปกครอง ส่วนท้องถิ่น	

รายละเอียดโครงการพัฒนา  
แผนพัฒนาท้องถิ่น(พ.ศ.2566-2570) แก้มไผ่ ครั้งที่ 1/2566  
สำหรับองค์กรปกครองส่วนท้องถิ่นดำเนินการ  
เทศบาลตำบลนาจะหลวย อำเภอนาจะหลวย จังหวัดอุบลราชธานี

- ก. ยุทธศาสตร์ชาติ 20 ปี : ยุทธศาสตร์ที่ 3 การพัฒนาและเสริมสร้างศักยภาพทรัพยากรมนุษย์
- ข. แผนพัฒนาเศรษฐกิจและสังคมแห่งชาติ ฉบับที่ 13 : หมายความว่า 8 ไทยมีพื้นที่และเมืองอัจฉริยะที่น่าอยู่ ปลอดภัยเติบโตอย่างยั่งยืน
- ค. Sustainable Development Goals : SDGs : เป้าหมายที่ 4 : สร้างหลักประกันว่าทุกคนมีการศึกษาที่มีคุณภาพอย่างครอบคลุมและเท่าเทียม และสนับสนุนโอกาสในการเรียนรู้ตลอดชีวิต
- ง. ยุทธศาสตร์จังหวัดอุบลราชธานี : ประเด็นการพัฒนาที่ 4 การพัฒนาเมืองน่าอยู่
- จ. ยุทธศาสตร์การพัฒนาขององค์กรปกครองส่วนท้องถิ่น ในเขตจังหวัดอุบลราชธานี: ยุทธศาสตร์ที่ 2 การส่งเสริมคุณภาพชีวิต
4. ยุทธศาสตร์การพัฒนาด้านความเข้มแข็งของชุมชน
- 1.3 กลยุทธ์ : จัดการเรียนการสอนให้ได้มาตรฐานการศึกษา

## (1) แผนงานการศึกษา

ที่	โครงการ	วัตถุประสงค์	เป้าหมาย (ผลผลิตของโครงการ)	งบประมาณ					ตัวชี้วัด (KPI)	ผลลัพธ์ ที่คาดว่าจะ ได้รับ	หน่วยงาน รับผิดชอบ
				2566 (บาท)	2567 (บาท)	2568 (บาท)	2569 (บาท)	2570 (บาท)			
5	สนับสนุนค่าใช้จ่าย การบริหาร สถานศึกษาจัดการ เรียนการสอนของ ศูนย์พัฒนาเด็กเล็ก สังกัดเทศบาลตำบล นาจะหลวย (รายหัว)	1.เพื่อให้ศูนย์พัฒนา เด็กเล็กสังกัดเทศบาล ตำบลนาจะหลวย มีมาตรฐานและ คุณภาพ 2. เพื่อให้ศูนย์ พัฒนา เด็กเล็กบริหารจัดการ ด้านงบประมาณ สอดคล้องกับนโยบาย กรม ส่งเสริมการ ปกครองส่วนท้องถิ่น	ผลผลิต เงินอุดหนุนสนับสนุน ค่าจัดการเรียนการสอน ของศูนย์พัฒนาเด็กเล็ก สังกัดเทศบาลตำบล นาจะหลวย ไม่น้อยกว่า 200 คน:ปี <u>-สถานที่ดำเนินการ</u> ศูนย์พัฒนาเด็กเล็ก เทศบาลตำบล นาจะหลวย	280,000.00	280,000.00	280,000.00	280,000.00	280,000.00	เชิงปริมาณ 1.เด็กเล็กศูนย์ พัฒนาเด็กเล็ก เทศบาลตำบล นาจะหลวย มีวัสดุ การเรียนการสอนที่ มีคุณภาพ	1. ศูนย์พัฒนาเด็กเล็ก สังกัดเทศบาลตำบล นาจะหลวย มีมาตรฐานและมี คุณภาพ 2.ศูนย์พัฒนาเด็กเล็ก สังกัด เทศบาลตำบล นาจะหลวยบริหาร จัดการ	กอง การศึกษา

ที่	โครงการ	วัตถุประสงค์	เป้าหมาย (ผลผลิตของโครงการ)	งบประมาณ					ตัวชี้วัด (KPI)	ผลลัพธ์ ที่คาดว่าจะ จะได้รับ	หน่วยงาน รับผิดชอบ
				2566 (บาท)	2567 (บาท)	2568 (บาท)	2569 (บาท)	2570 (บาท)			
			-กลุ่มเป้าหมาย เด็กเล็กศูนย์พัฒนา เด็กเล็กเทศบาลตำบล นาจะหลวย						เชิงคุณภาพ 2.พัฒนาการของเด็ก เป็นไปตาม มาตรฐานของ การศึกษาปฐมวัย (มาตรฐานด้าน คุณภาพผู้เรียน) เพิ่มขึ้นไม่น้อยกว่า ร้อยละ 70	ด้านงบประมาณ สอดคล้องกับ นโยบายกรมส่งเสริม การปกครองส่วน ท้องถิ่น	

รายละเอียดโครงการพัฒนา  
แผนพัฒนาท้องถิ่น(พ.ศ.2566-2570) แก่ไข ครั้งที่ 1/2566  
สำหรับองค์กรปกครองส่วนท้องถิ่นดำเนินการ  
เทศบาลตำบลนาจะหลวย อำเภอนาจะหลวย จังหวัดอุบลราชธานี

ก. ยุทธศาสตร์ชาติ 20 ปี : ยุทธศาสตร์ที่ 3 การพัฒนาและเสริมสร้างศักยภาพทรัพยากรมนุษย์

ข. แผนพัฒนาเศรษฐกิจและสังคมแห่งชาติ ฉบับที่ 13 : หมายความว่า 8 ไทยมีพื้นที่และเมืองอัจฉริยะที่น่าอยู่ ปลอดภัยเติบโตอย่างยั่งยืน

ค. Sustainable Development Goals : SDGs เป้าหมายที่ 4 : สร้างหลักประกันว่าทุกคนมีการศึกษาที่มีคุณภาพอย่างครอบคลุมและเท่าเทียม และสนับสนุนโอกาสในการเรียนรู้ตลอดชีวิต

ง. ยุทธศาสตร์จังหวัดอุบลราชธานี : ประเด็นการพัฒนาด้านที่ 4 การพัฒนาเมืองน่าอยู่

จ. ยุทธศาสตร์การพัฒนาขององค์กรปกครองส่วนท้องถิ่น ในเขตจังหวัดอุบลราชธานี: ยุทธศาสตร์ที่ 2 การส่งเสริมคุณภาพชีวิต

4. ยุทธศาสตร์การพัฒนาด้านความเข้มแข็งของชุมชน

4.3 กลยุทธ์ : จัดการเรียนการสอนให้ได้มาตรฐานการศึกษา

(1) แผนงานการศึกษา

ที่	โครงการ	วัตถุประสงค์	เป้าหมาย (ผลผลิตของโครงการ)	งบประมาณ					ตัวชี้วัด (KPI)	ผลลัพธ์ ที่คาดว่าจะ ได้รับ	หน่วยงาน รับผิดชอบ
				2566 (บาท)	2567 (บาท)	2568 (บาท)	2569 (บาท)	2570 (บาท)			
6	อาหารเสริม (นม) โรงเรียน	เพื่อให้เด็กเล็ก และนักเรียน ได้รับประทาน อาหารเสริม (นม)ที่มี คุณภาพ เพียงพอกับ ความต้องการ	- <u>ผลผลิต</u> จัดหาอาหารเสริม (นม) (ปี พ.ศ.2566 คาดว่ามีเด็กเล็ก และนักเรียนรวม 1,100 คน) 1. โรงเรียนนาจะหลวย (กรป.กลาง)อุปถัมภ์ 900 x 8 บาท x 260 วัน เป็นเงิน 1,664,000บาท	2,112,000.00	2,112,000.00	2,112,000.00	2,112,000.00	2,112,000.00	<u>เชิงปริมาณ</u> 1.อาหารเสริม (นม) เป็นไปตามคุณสมบัติ ที่กำหนดร้อยละ 100 <u>เชิงคุณภาพ</u> 2.สุขภาพของเด็กได้ เกณฑ์ตามมาตรฐาน ของการศึกษาระดับ การศึกษาปฐมวัย	เด็กนักเรียนมี สุขภาพดี ชอบ ดื่มอาหารเสริม (นม)ที่จัดให้และ อาหารเสริม (นม)มีคุณภาพ เพียงพอกับ ความต้องการ	กอง การศึกษา



ที่	โครงการ	วัตถุประสงค์	เป้าหมาย (ผลผลิตของโครงการ)	งบประมาณ					ตัวชี้วัด (KPI)	ผลลัพธ์ ที่คาดว่าจะ จะได้รับ	หน่วยงาน รับผิดชอบ
				2566 (บาท)	2567 (บาท)	2568 (บาท)	2569 (บาท)	2570 (บาท)			
	(จากการ ประชุม ประชาคม ระดับชุมชน ตำบลและ จากแผน ชุมชนของ ชุมชน ห้วยชันใต้)		2. ศูนย์พัฒนาเด็กเล็กเทศบาล ตำบลนาจะหลวยและศูนย์อบรม เด็กก่อนเกณฑ์ในศรีพรหม 200 คน x 8 บาท x 280 วัน เป็นเงิน 448,000บาทและเด็กจำนวนไม่ น้อยกว่า 1,100 คน:ปี ได้รับ บริการ						(มาตรฐานด้านที่ 1 พัฒนาการด้าน ร่างกาย)เพิ่มขึ้น ไม่น้อยกว่า ร้อยละ 90	ของเด็กเล็กและ นักเรียน	

รายละเอียดโครงการพัฒนา  
แผนพัฒนาท้องถิ่น(พ.ศ.2566-2570) แก้มไผ่ ครั้งที่ 1/2566  
สำหรับองค์กรปกครองส่วนท้องถิ่นดำเนินการ  
เทศบาลตำบลนาจะหลวย อำเภอนาจะหลวย จังหวัดอุบลราชธานี

- ก. ยุทธศาสตร์ชาติ 20 ปี : ยุทธศาสตร์ที่ 3 การพัฒนาและเสริมสร้างศักยภาพทรัพยากรมนุษย์
- ข. แผนพัฒนาเศรษฐกิจและสังคมแห่งชาติ ฉบับที่ 13 : หมายความว่า 8 ไทยมีพื้นที่และเมืองอัจฉริยะที่น่าอยู่ ปลอดภัยเติบโตอย่างยั่งยืน
- ค. Sustainable Development Goals : SDGs : เป้าหมายที่ 4 : สร้างหลักประกันว่าทุกคนมีการศึกษาที่มีคุณภาพอย่างครอบคลุมและเท่าเทียม และสนับสนุนโอกาสในการเรียนรู้ตลอดชีวิต
- ง. ยุทธศาสตร์จังหวัดอุบลราชธานี : ประเด็นการพัฒนาที่ 4 การพัฒนาเมืองน่าอยู่
- จ. ยุทธศาสตร์การพัฒนาขององค์กรปกครองส่วนท้องถิ่น ในเขตจังหวัดอุบลราชธานี: ยุทธศาสตร์ที่ 2 การส่งเสริมคุณภาพชีวิต
4. ยุทธศาสตร์การพัฒนาด้านความเข้มแข็งของชุมชน
- 4.3 กลยุทธ์ : จัดการเรียนการสอนให้ได้มาตรฐานการศึกษา

## (1) แผนงานการศึกษา

ที่	โครงการ	วัตถุประสงค์	เป้าหมาย (ผลผลิตของโครงการ)	งบประมาณ					ตัวชี้วัด (KPI)	ผลลัพธ์ ที่คาดว่าจะ ได้รับ	หน่วยงาน รับผิดชอบ
				2566 (บาท)	2567 (บาท)	2568 (บาท)	2569 (บาท)	2570 (บาท)			
7	จัดกิจกรรม วันเด็ก แห่งชาติ (จากการ ประชุม ประชาคม ระดับชุมชน ตำบล)	เพื่อให้เด็กใน เขตเทศบาล ตำบล นาจะหลวยมี ความสุข สนุกสนานกล้า แสดงออกมี ความรักและมี ความสัมพันธ์ที่ดี ของเด็กกับกลุ่ม เพื่อน ครอบครัว และชุมชน	- ผลผลิต เด็กและผู้มีส่วนร่วมเข้าร่วมกิจกรรมวัน เด็ก จำนวนไม่น้อยกว่า 250 คน:ปี  - สถานที่ดำเนินการ สนามกีฬาหน้าสำนักงานเทศบาลตำบล นาจะหลวย(หลังเก่า) และสนามกีฬาหน้า ที่ว่าการอำเภอนาจะหลวยหรือสถานที่ ที่เทศบาลตำบลนาจะหลวยกำหนด ตามความเหมาะสม  - กลุ่มเป้าหมาย เด็กในเขตเทศบาลตำบลนาจะหลวย ประชาชนผู้สนใจ และผู้มีส่วนร่วม ร่วมกิจกรรม	122,000.00	122,000.00	122,000.00	122,000.00	122,000.00	เชิงปริมาณ 1.เด็กในเขตเทศบาล ตำบลนาจะหลวย และผู้มีส่วนร่วม เข้า ร่วมกิจกรรมเพิ่มขึ้น ร้อยละ 20	เกิดความสุข สนุกสนาน กล้า แสดงออก มีความรัก และมี ความสัมพันธ์ ที่ดีของเด็ก กับกลุ่ม	กอง การศึกษา

ที่	โครงการ	วัตถุประสงค์	เป้าหมาย (ผลผลิตของโครงการ)	งบประมาณ					ตัวชี้วัด (KPI)	ผลลัพธ์ ที่คาดว่าจะ จะได้รับ	หน่วยงาน รับผิดชอบ
				2566 (บาท)	2567 (บาท)	2568 (บาท)	2569 (บาท)	2570 (บาท)			
									เชิงคุณภาพ 2.พัฒนาการของเด็ก เป็นไปตามมาตรฐาน ของการศึกษาระดับ การศึกษาปฐมวัย (มาตรฐานด้าน คุณภาพผู้เรียน) เพิ่มขึ้นไม่น้อยกว่า ร้อยละ 70	เพื่อน ครอบครัว และชุมชน	

รายละเอียดโครงการพัฒนา  
แผนพัฒนาท้องถิ่น(พ.ศ.2566-2570) แก้วไข ครั้งที่ 1/2566  
สำหรับองค์กรปกครองส่วนท้องถิ่นดำเนินการ  
เทศบาลตำบลนาจะหลวย อำเภอนาจะหลวย จังหวัดอุบลราชธานี

- ก. ยุทธศาสตร์ชาติ 20 ปี : ยุทธศาสตร์ที่ 3 การพัฒนาและเสริมสร้างศักยภาพทรัพยากรมนุษย์
- ข. แผนพัฒนาเศรษฐกิจและสังคมแห่งชาติ ฉบับที่ 13 : หมายความว่า 8 ไทยมีพื้นที่และเมืองอัจฉริยะที่นำอยู่ ปลอดภัยเติบโตอย่างยั่งยืน
- ค. Sustainable Development Goals : SDGs : เป้าหมายที่ 4 : สร้างหลักประกันว่าทุกคนมีการศึกษาที่มีคุณภาพอย่างครอบคลุมและเท่าเทียม และสนับสนุนโอกาสในการเรียนรู้ตลอดชีวิต
- ง. ยุทธศาสตร์จังหวัดอุบลราชธานี : ประเด็นการพัฒนาที่ 4 การพัฒนาเมืองน่าอยู่
- จ. ยุทธศาสตร์การพัฒนาขององค์กรปกครองส่วนท้องถิ่น ในเขตจังหวัดอุบลราชธานี: ยุทธศาสตร์ที่ 2 การส่งเสริมคุณภาพชีวิต
4. ยุทธศาสตร์การพัฒนาด้านความเข้มแข็งของชุมชน
- 4.3 กลยุทธ์ : จัดการเรียนการสอนให้ได้มาตรฐานการศึกษา

## (1) แผนงานการศึกษา

ที่	โครงการ	วัตถุประสงค์	เป้าหมาย (ผลผลิตของโครงการ)	งบประมาณ					ตัวชี้วัด (KPI)	ผลลัพธ์ ที่คาดว่าจะ ได้รับ	หน่วยงาน รับผิดชอบ
				2566 (บาท)	2567 (บาท)	2568 (บาท)	2569 (บาท)	2570 (บาท)			
8	สนับสนุน ค่าใช้จ่ายการ บริหาร สถานศึกษา จัดซื้อวัสดุ การศึกษา	เพื่อให้เด็กเล็ก มีการพัฒนา ตนเองทั้งด้าน อารมณ์ สังคม และสติปัญญา	- ผลผลิต จัดซื้อวัสดุการศึกษาสำหรับเด็ก ปฐมวัย จำนวน ไม่น้อยกว่า 200 คน:ปี - สถานที่ดำเนินการ ศูนย์พัฒนาเด็กเล็กเทศบาลตำบล นาจะหลวยและศูนย์อบรมเด็ก ก่อนเกณฑ์ในวัดศรีพรหม - กลุ่มเป้าหมาย เด็กเล็กศูนย์พัฒนาเด็กเล็ก เทศบาลตำบลนาจะหลวยและ ศูนย์อบรมเด็กก่อนเกณฑ์ ในวัดศรีพรหม	400,000.00	420,000.00	440,000.00	460,000.00	460,000.00	เชิงปริมาณ 1.วัสดุการศึกษา เป็นไปตาม คุณสมบัติที่กำหนด ร้อยละ 100 เชิงคุณภาพ 2.พัฒนาการของ เด็กเป็นไปตาม มาตรฐานของ การศึกษาระดับ การศึกษาปฐมวัย เพิ่มขึ้นไม่น้อยกว่า ร้อยละ 90	เกิดการ พัฒนาตนเอง ทั้งด้าน อารมณ์ สังคม และ สติปัญญา ของเด็กเล็ก	กอง การศึกษา

รายละเอียดโครงการพัฒนา  
แผนพัฒนาท้องถิ่น(พ.ศ.2566-2570) แก้มไข ครั้งที่ 1/2566  
สำหรับองค์กรปกครองส่วนท้องถิ่นดำเนินการ  
เทศบาลตำบลนาจะหลวย อำเภอนาจะหลวย จังหวัดอุบลราชธานี

- ก. ยุทธศาสตร์ชาติ 20 ปี : ยุทธศาสตร์ที่ 3 การพัฒนาและเสริมสร้างศักยภาพทรัพยากรมนุษย์
- ข. แผนพัฒนาเศรษฐกิจและสังคมแห่งชาติ ฉบับที่ 13 : หมายความว่า 8 ไทยมีพื้นที่และเมืองอัจฉริยะที่น่าอยู่ ปลอดภัยเติบโตอย่างยั่งยืน
- ค. Sustainable Development Goals : SDGs : เป้าหมายที่ 4 : สร้างหลักประกันว่าทุกคนมีการศึกษาที่มีคุณภาพอย่างครอบคลุมและเท่าเทียม และสนับสนุนโอกาสในการเรียนรู้ตลอดชีวิต
- ง. ยุทธศาสตร์จังหวัดอุบลราชธานี : ประเด็นการพัฒนาที่ 4 การพัฒนาเมืองน่าอยู่
- จ. ยุทธศาสตร์การพัฒนาขององค์กรปกครองส่วนท้องถิ่น ในเขตจังหวัดอุบลราชธานี: ยุทธศาสตร์ที่ 2 การส่งเสริมคุณภาพชีวิต
4. ยุทธศาสตร์การพัฒนาด้านความเข้มแข็งของชุมชน
- 4.3 กลยุทธ์ : จัดการเรียนการสอนให้ได้มาตรฐานการศึกษา

## (1) แผนงานการศึกษา

ที่	โครงการ	วัตถุประสงค์	เป้าหมาย (ผลผลิตของโครงการ)	งบประมาณ					ตัวชี้วัด (KPI)	ผลลัพธ์ ที่คาดว่าจะ ได้รับ	หน่วยงาน รับผิดชอบ
				2566 (บาท)	2567 (บาท)	2568 (บาท)	2569 (บาท)	2570 (บาท)			
9	ปรับปรุงภูมิทัศน์ ศูนย์พัฒนาเด็กบ้านหลักเมือง	เพื่อปรับปรุงสภาพแวดล้อมสำหรับเด็กเล็กเทศบาลตำบลนาจะหลวยให้มีภูมิทัศน์ที่สวยงามน่าชมน่ามอง	- ผลผลิต 1. ปรับปรุงสวนหย่อมสวนสุขภาพ 2. สนามเด็กเล่นศูนย์พัฒนาเด็กเล็กเทศบาลตำบลนาจะหลวย จำนวน 1 แห่ง (ตามแบบแปลนเทศบาลตำบลนาจะหลวย)	200,000.00	200,000.00	200,000.00	200,000.00	200,000.00	เชิงปริมาณ 1.สวนหย่อมสวนสุขภาพ สนามเด็กเล่น เป็นไปตามมาตรฐานแบบที่กำหนดร้อยละ 100	เกิดความจรรโลงใจ เกิดสภาพแวดล้อมที่เอื้อต่อการเล่าเรียนของเด็กเล็ก	กองการศึกษา

ที่	โครงการ	วัตถุประสงค์	เป้าหมาย (ผลผลิตของโครงการ)	งบประมาณ					ตัวชี้วัด (KPI)	ผลลัพธ์ ที่คาดว่าจะ จะได้รับ	หน่วยงาน รับผิดชอบ
				2566 (บาท)	2567 (บาท)	2568 (บาท)	2569 (บาท)	2570 (บาท)			
	(จากการ ประชุม ประชาคม ระดับชุมชน ตำบลหรือ ระดับ เทศบาล)		- สถานที่ดำเนินการ ศูนย์พัฒนาเด็กเล็กเทศบาลตำบล นาจะหลวย - กลุ่มเป้าหมาย ครู/ผู้ดูแลเด็ก/ผู้ปกครอง/ ประชาชน						เชิงคุณภาพ 2.สอดคล้องกับ ความต้องการใช้ ประโยชน์ของเด็ก และผู้ปกครอง เพิ่มขึ้นไม่น้อยกว่า ร้อยละ 90		

รายละเอียดโครงการพัฒนา  
แผนพัฒนาท้องถิ่น(พ.ศ.2566-2570) แก๊ไข ครั้งที่ 1/2566  
สำหรับองค์กรปกครองส่วนท้องถิ่นดำเนินการ  
เทศบาลตำบลนาจะหลวย อำเภอนาจะหลวย จังหวัดอุบลราชธานี

- ก. ยุทธศาสตร์ชาติ 20 ปี : ยุทธศาสตร์ที่ 3 การพัฒนาและเสริมสร้างศักยภาพทรัพยากรมนุษย์
- ข. แผนพัฒนาเศรษฐกิจและสังคมแห่งชาติ ฉบับที่ 13 : หมายความว่า 8 ไทยมีพื้นที่และเมืองอัจฉริยะที่น่าอยู่ ปลอดภัยเติบโตอย่างยั่งยืน
- ค. Sustainable Development Goals : SDGs : เป้าหมายที่ 4 : สร้างหลักประกันว่าทุกคนมีการศึกษาที่มีคุณภาพอย่างครอบคลุมและเท่าเทียม และสนับสนุนโอกาสในการเรียนรู้ตลอดชีวิต
- ง. ยุทธศาสตร์จังหวัดอุบลราชธานี : ประเด็นการพัฒนาที่ 4 การพัฒนาเมืองน่าอยู่
- จ. ยุทธศาสตร์การพัฒนาขององค์กรปกครองส่วนท้องถิ่น ในเขตจังหวัดอุบลราชธานี: ยุทธศาสตร์ที่ 2 การส่งเสริมคุณภาพชีวิต
4. ยุทธศาสตร์การพัฒนาด้านความเข้มแข็งของชุมชน
- 4.3 กลยุทธ์ : จัดการเรียนการสอนให้ได้มาตรฐานการศึกษา

## (1) แผนงานการศึกษา

ที่	โครงการ	วัตถุประสงค์	เป้าหมาย (ผลผลิตของโครงการ)	งบประมาณ					ตัวชี้วัด (KPI)	ผลลัพธ์ ที่คาดว่าจะ ได้รับ	หน่วยงาน รับผิดชอบ
				2566 (บาท)	2567 (บาท)	2568 (บาท)	2569 (บาท)	2570 (บาท)			
10	จัดกิจกรรมเสริมทักษะทางวิชาการสำหรับเด็กปฐมวัย (จากการประชุมประชาคมระดับชุมชนและระดับชุมชนตำบล)	1. เพื่อให้ศูนย์พัฒนาเด็กเล็กสังกัดเทศบาลตำบลนาจะหลวย มีความเป็นเลิศทางทักษะวิชาการสำหรับเด็กปฐมวัย อย่างสมดุลและเต็มตามศักยภาพทุกด้าน	ผลผลิต เด็กเล็กสังกัดเทศบาลตำบลนาจะหลวย มีความเป็นเลิศทางทักษะวิชาการสำหรับเด็กปฐมวัย อย่างสมดุลและเต็มตามศักยภาพทุกด้าน จำนวนไม่น้อยกว่า 100 คน:ปี	10,000.00	10,000.00	10,000.00	10,000.00	10,000.00	เชิงปริมาณ เด็กเล็กสังกัดเทศบาลตำบลนาจะหลวยร่วมแข่งขันทักษะวิชาการจำนวนไม่น้อยกว่า 100 คน:ปี	1. ศูนย์พัฒนาเด็กเล็กสังกัดเทศบาลตำบลนาจะหลวย มีความเป็นเลิศทางทักษะวิชาการ	กองการศึกษา

ที่	โครงการ	วัตถุประสงค์	เป้าหมาย (ผลผลิตของโครงการ)	งบประมาณ					ตัวชี้วัด (KPI)	ผลลัพธ์ ที่คาดว่าจะ ได้รับ	หน่วยงาน รับผิดชอบ
				2566 (บาท)	2567 (บาท)	2568 (บาท)	2569 (บาท)	2570 (บาท)			
		2. เพื่อให้ศูนย์พัฒนาเด็กเล็กสังกัดเทศบาลตำบล นางจะหลวย มีข้อมูลที่สามารถนำมา ใช้ในการปรับปรุงพัฒนา ด้านการสอน ของครูผู้ดูแลเด็ก ให้มีคุณภาพเป็นไปตาม	สถานที่ดำเนินการ ศูนย์พัฒนาเด็กเล็กสังกัดเทศบาลตำบล นางจะหลวย เทศบาลตำบลนางจะหลวย <u>กลุ่มเป้าหมาย</u> เด็กปฐมวัยจากศูนย์พัฒนาเด็กเล็กสังกัด						เชิงคุณภาพ เด็กเล็กสังกัดเทศบาลตำบล นางจะหลวย มีความเป็นเลิศทางทักษะวิชาการ	สำหรับเด็กปฐมวัย อย่างสมดุลและเต็มตาม ศักยภาพทุกด้าน 2.ศูนย์พัฒนาเด็กเล็กสังกัดเทศบาลตำบลนางจะหลวย มีข้อมูลสามารถนำมา ใช้ในการปรับปรุงพัฒนา ด้านการสอนของครูผู้ดูแลเด็ก ให้มีคุณภาพ	



รายละเอียดโครงการพัฒนา  
แผนพัฒนาท้องถิ่น(พ.ศ.2566-2570) แก่ไข ครั้งที่ 1/2566  
สำหรับองค์กรปกครองส่วนท้องถิ่นดำเนินการ  
เทศบาลตำบลนาจะหลวย อำเภอนาจะหลวย จังหวัดอุบลราชธานี

- ก. ยุทธศาสตร์ชาติ 20 ปี : ยุทธศาสตร์ที่ 3 การพัฒนาและเสริมสร้างศักยภาพทรัพยากรมนุษย์
- ข. แผนพัฒนาเศรษฐกิจและสังคมแห่งชาติ ฉบับที่ 13 : หมายความว่า 8 ไทยมีพื้นที่และเมืองอัจฉริยะที่น่าอยู่ ปลอดภัยเติบโตอย่างยั่งยืน
- ค. Sustainable Development Goals : SDGs : เป้าหมายที่ 4 : สร้างหลักประกันว่าทุกคนมีการศึกษาที่มีคุณภาพอย่างครอบคลุมและเท่าเทียม และสนับสนุนโอกาสในการเรียนรู้ตลอดชีวิต
- ง. ยุทธศาสตร์จังหวัดอุบลราชธานี : ประเด็นการพัฒนาที่ 4 การพัฒนาเมืองน่าอยู่
- จ. ยุทธศาสตร์การพัฒนาขององค์กรปกครองส่วนท้องถิ่น ในเขตจังหวัดอุบลราชธานี: ยุทธศาสตร์ที่ 2 การส่งเสริมคุณภาพชีวิต
4. ยุทธศาสตร์การพัฒนาด้านความเข้มแข็งของชุมชน
- 4.3 กลยุทธ์ : จัดการเรียนการสอนให้ได้มาตรฐานการศึกษา

## (1) แผนงานการศึกษา

ที่	โครงการ	วัตถุประสงค์	เป้าหมาย (ผลผลิตของโครงการ)	งบประมาณและที่ผ่านมา					ตัวชี้วัด (KPI)	ผลลัพธ์ ที่คาดว่าจะ ได้รับ	หน่วยงาน รับผิดชอบ
				2566 (บาท)	2567 (บาท)	2568 (บาท)	2569 (บาท)	2570 (บาท)			
11	เรียนรู้สู่โลกกว้างของเด็กปฐมวัย	1. เพื่อให้เด็กได้มีโอกาสเรียนรู้นอกสถานศึกษา และรับประสบการณ์ตรงจากสถานที่จริง	-ผลผลิต เด็กเล็กสังกัดเทศบาลตำบลนาจะหลวย ได้มีโอกาสเรียนรู้นอกสถานศึกษา และรับประสบการณ์ตรงจากสถานที่จริงจำนวน 100 คน:ปี	200,000.00	200,000.00	200,000.00	200,000.00	200,000.00	เชิงปริมาณ 1.เด็กเล็กสังกัดเทศบาลตำบลนาจะหลวยและผู้ปกครอง ได้มีโอกาสเรียนรู้นอกสถานศึกษา และรับประสบการณ์ตรงจากสถานที่จริงจำนวนไม่น้อยกว่า100 คน	1. เด็กได้มีโอกาสเรียนรู้นอกสถานศึกษา และรับประสบการณ์ตรงจากสถานที่จริง	กองการศึกษา

ที่	โครงการ	วัตถุประสงค์	เป้าหมาย (ผลผลิตของ โครงการ)	งบประมาณ					ตัวชี้วัด (KPI)	ผลลัพธ์ ที่คาดว่าจะ ได้รับ	หน่วยงาน รับผิดชอบ
				2566 (บาท)	2567 (บาท)	2568 (บาท)	2569 (บาท)	2570 (บาท)			
	(จากการประชุมประชาคมระดับชุมชนและระดับชุมชนตำบล)	2. เพื่อให้เด็กได้เกิดการเรียนรู้ตามจินตนาการ สนุกสนานและผ่อนคลาย 3. เพื่อให้เด็กรู้จักการปฏิบัติตนในสังคม และการอยู่ร่วมกับผู้อื่น 4. เพื่อให้ศูนย์พัฒนาเด็กเล็กฯ ได้จัดกิจกรรมที่มีส่วนร่วมกับองค์กร ,หน่วยงาน และบุคคลในชุมชน	-สถานที่ดำเนินการ แหล่งเรียนรู้นอกสถานศึกษา -กลุ่มเป้าหมาย เด็กปฐมวัยและผู้ปกครองจากศูนย์พัฒนาเด็กเล็กสังกัดเทศบาลตำบลนาจะหลวย						เชิงคุณภาพ เด็กได้เกิดการเรียนรู้ตามจินตนาการ สนุกสนานและผ่อนคลาย	2. เด็กได้เกิดการเรียนรู้ตามจินตนาการ สนุกสนานและผ่อนคลาย 3. เด็กรู้จักการปฏิบัติตนในสังคม และการอยู่ร่วมกับผู้อื่น 4. ศูนย์พัฒนาเด็กเล็กฯ ได้จัดกิจกรรมที่มีส่วนร่วมกับองค์กร , หน่วยงาน และบุคคลในชุมชน	

รายละเอียดโครงการพัฒนา  
แผนพัฒนาท้องถิ่น(พ.ศ.2566-2570) แก้มไข่ ครั้งที่ 1/2566  
สำหรับองค์กรปกครองส่วนท้องถิ่นดำเนินการ  
เทศบาลตำบลนาจะหลวย อำเภอนาจะหลวย จังหวัดอุบลราชธานี

ก. ยุทธศาสตร์ชาติ 20 ปี : ยุทธศาสตร์ที่ 3 การพัฒนาและเสริมสร้างศักยภาพทรัพยากรมนุษย์

ข. แผนพัฒนาเศรษฐกิจและสังคมแห่งชาติ ฉบับที่ 13 : หมายความว่า 8 ไทยมีพื้นที่และเมืองอัจฉริยะที่น่าอยู่ ปลอดภัยเติบโตอย่างยั่งยืน

ค. Sustainable Development Goals : SDGs : เป้าหมายที่ 4 : สร้างหลักประกันว่าทุกคนมีการศึกษาที่มีคุณภาพอย่างครอบคลุมและเท่าเทียม และสนับสนุนโอกาสในการเรียนรู้ตลอดชีวิต

ง. ยุทธศาสตร์จังหวัดอุบลราชธานี : ประเด็นการพัฒนาที่ 4 การพัฒนาเมืองน่าอยู่

จ. ยุทธศาสตร์การพัฒนาขององค์กรปกครองส่วนท้องถิ่น ในเขตจังหวัดอุบลราชธานี: ยุทธศาสตร์ที่ 2 การส่งเสริมคุณภาพชีวิต

4. ยุทธศาสตร์การพัฒนาด้านความเข้มแข็งของชุมชน

4.3 กลยุทธ์ : จัดการเรียนการสอนให้ได้มาตรฐานการศึกษา

(1) แผนงานการศึกษา

ที่	โครงการ	วัตถุประสงค์	เป้าหมาย (ผลผลิตของโครงการ)	งบประมาณ					ตัวชี้วัด (KPI)	ผลลัพธ์ ที่คาดว่าจะ ได้รับ	หน่วยงาน รับผิดชอบ
				2566 (บาท)	2567 (บาท)	2568 (บาท)	2569 (บาท)	2570 (บาท)			
12	ปรับปรุงศูนย์พัฒนาเด็กเล็ก (จากการประชุมประชาคมระดับชุมชนและระดับชุมชนตำบล)	เพื่อให้การจัดกิจกรรมการเรียนการสอนของศูนย์พัฒนาเด็กเล็กบ้านหลักเมืองมีประสิทธิภาพ	<b>ผลผลิต</b> หลังคาเชื่อมระหว่างอาคารเรียนศูนย์พัฒนาเด็กเล็กบ้านหลักเมือง จำนวนไม่น้อยกว่า 1 แห่งปี <b>-สถานที่ดำเนินการ</b> ศูนย์พัฒนาเด็กเล็กบ้านหลักเมือง <b>-กลุ่มเป้าหมาย</b> เด็กเล็กสังกัดเทศบาลตำบลนาจะหลวย	100,000.00	100,000.00	100,000.00	100,000.00	100,000.00	<b>เชิงปริมาณ</b> 1.หลังคาเชื่อมระหว่างอาคารเรียนศูนย์พัฒนาเด็กเล็กบ้านหลักเมือง เป็นไปตามมาตรฐานที่กำหนด 1 แห่ง <b>เชิงคุณภาพ</b> 2.พัฒนาการของเด็กเป็นไปตามมาตรฐานของการศึกษาระดับการศึกษาปฐมวัย (มาตรฐานด้านผู้เรียนเพิ่มขึ้นไม่น้อยกว่าร้อยละ 70	1. จัดกิจกรรมการเรียนการสอนของศูนย์พัฒนาเด็กเล็กบ้านหลักเมืองมีประสิทธิภาพและปลอดภัย	กองการศึกษา

รายละเอียดโครงการพัฒนา  
แผนพัฒนาท้องถิ่น(พ.ศ.2566-2570) แก้มไผ่ ครั้งที่ 1/2566  
สำหรับองค์กรปกครองส่วนท้องถิ่นดำเนินการ  
เทศบาลตำบลนาจะหลวย อำเภอนาจะหลวย จังหวัดอุบลราชธานี

- ก. ยุทธศาสตร์ชาติ 20 ปี : ยุทธศาสตร์ที่ 3 การพัฒนาและเสริมสร้างศักยภาพทรัพยากรมนุษย์
- ข. แผนพัฒนาเศรษฐกิจและสังคมแห่งชาติ ฉบับที่ 13 : หมายความว่า 8 ไทยมีพื้นที่และเมืองอัจฉริยะที่นำอยู่ ปลอดภัยเติบโตอย่างยั่งยืน
- ค. Sustainable Development Goals : SDGs เป้าหมายที่ 4 : สร้างหลักประกันว่าทุกคนมีการศึกษาที่มีคุณภาพอย่างครอบคลุมและเท่าเทียม และสนับสนุนโอกาสในการเรียนรู้ตลอดชีวิต
- ง. ยุทธศาสตร์จังหวัดอุบลราชธานี : ประเด็นการพัฒนาที่ 4 การพัฒนาเมืองนำอยู่
- จ. ยุทธศาสตร์การพัฒนาขององค์กรปกครองส่วนท้องถิ่น ในเขตจังหวัดอุบลราชธานี: ยุทธศาสตร์ที่ 2 การส่งเสริมคุณภาพชีวิต
4. ยุทธศาสตร์การพัฒนาด้านความเข้มแข็งของชุมชน
- 4.3 กลยุทธ์ : จัดการเรียนการสอนให้ได้มาตรฐานการศึกษา

## (1) แผนงานการศึกษา

ที่	โครงการ	วัตถุประสงค์	เป้าหมาย (ผลผลิตของโครงการ)	งบประมาณ					ตัวชี้วัด (KPI)	ผลลัพธ์ ที่คาดว่าจะได้รับ	หน่วยงาน รับผิดชอบ
				2566 (บาท)	2567 (บาท)	2568 (บาท)	2569 (บาท)	2570 (บาท)			
13	ก่อสร้างอาคารเอนกประสงค์ (จากการประชุมประชาคมระดับชุมชนและระดับชุมชนตำบล)	1.เพื่อใช้สำหรับจัดกิจกรรมการเรียนการสอนของศูนย์พัฒนาเด็กเล็ก	ผลผลิตอาคารเอนกประสงค์ จำนวน 1 หลัง <u>-สถานที่ดำเนินการ</u> ศูนย์พัฒนาเด็กเล็กบ้านหลักเมือง <u>-กลุ่มเป้าหมาย</u> เด็กเล็กบ้านหลักเมือง	500,000.00	500,000.00	500,000.00	500,000.00	500,000.00	<u>เชิงปริมาณ</u> 1.หลังคาคลุมลานเอนกประสงค์ศูนย์พัฒนาเด็กเล็กบ้านหลักเมือง เป็นไปตามมาตรฐานที่กำหนด 1 แห่ง	1. จัดกิจกรรมการเรียนการสอนของศูนย์พัฒนาเด็กเล็กบ้านหลักเมือง มีประสิทธิภาพ	กองการศึกษา

ที่	โครงการ	วัตถุประสงค์	เป้าหมาย (ผลผลิตของโครงการ)	งบประมาณ					ตัวชี้วัด (KPI)	ผลลัพธ์ ที่คาดว่าจะ จะได้รับ	หน่วยงาน รับผิดชอบ
				2566 (บาท)	2567 (บาท)	2568 (บาท)	2569 (บาท)	2570 (บาท)			
		2.เพื่อความ สะดวกสบายใน การใช้ ทำกิจกรรม ต่าง ๆ ทำให้มี ประสิทธิภาพในการจัด กิจกรรมมากขึ้น							<u>เชิงคุณภาพ</u> 2.พัฒนาการของเด็ก เป็นไปตามมาตรฐานของ การศึกษาระดับการศึกษา ปฐมวัย(มาตรฐานด้าน ผู้เรียนเพิ่มขึ้นไม่น้อยกว่า ร้อยละ70	2.เด็กในศูนย์ พัฒนาเด็กเล็ก บ้านหลักเมือง มีสนามเด็กเล่น มีประสิทธิภาพ และปลอดภัย	

รายละเอียดโครงการพัฒนา  
แผนพัฒนาท้องถิ่น(พ.ศ.2566-2570) แก้มไผ่ ครั้งที่ 1/2566  
สำหรับองค์กรปกครองส่วนท้องถิ่นดำเนินการ  
เทศบาลตำบลนาจะหลวย อำเภอนาจะหลวย จังหวัดอุบลราชธานี

ก. ยุทธศาสตร์ชาติ 20 ปี : ยุทธศาสตร์ที่ 3 การพัฒนาและเสริมสร้างศักยภาพทรัพยากรมนุษย์

ข. แผนพัฒนาเศรษฐกิจและสังคมแห่งชาติ ฉบับที่ 13 : หมายความว่า 8 ไทยมีพื้นที่และเมืองอัจฉริยะที่น่าอยู่ ปลอดภัยเติบโตอย่างยั่งยืน

ค. Sustainable Development Goals : SDGs : เป้าหมายที่ 4 : สร้างหลักประกันว่าทุกคนมีการศึกษาที่มีคุณภาพอย่างครอบคลุมและเท่าเทียม และสนับสนุนโอกาสในการเรียนรู้ตลอดชีวิต

ง. ยุทธศาสตร์จังหวัดอุบลราชธานี : ประเด็นการพัฒนาที่ 4 การพัฒนาเมืองน่าอยู่

จ. ยุทธศาสตร์การพัฒนาขององค์กรปกครองส่วนท้องถิ่น ในเขตจังหวัดอุบลราชธานี: ยุทธศาสตร์ที่ 2 การส่งเสริมคุณภาพชีวิต

4. ยุทธศาสตร์การพัฒนาด้านความเข้มแข็งของชุมชน

4.3 กลยุทธ์ : จัดการเรียนการสอนให้ได้มาตรฐานการศึกษา

(1) แผนงานการศึกษา

ที่	โครงการ	วัตถุประสงค์	เป้าหมาย (ผลผลิตของโครงการ)	งบประมาณ					ตัวชี้วัด (KPI)	ผลลัพธ์ ที่คาดว่าจะได้รับ	หน่วยงาน รับผิดชอบ
				2566 (บาท)	2567 (บาท)	2568 (บาท)	2569 (บาท)	2570 (บาท)			
14	ปรับปรุงอาคารสำนักงานเทศบาลหลังเก่า (จากการประชุม ประชาคม และระดับ ชุมชนตำบล)	1.เพื่อให้สิ่งปลูกสร้าง วัสดุ อุปกรณ์ และ สิ่งของเครื่องใช้ อยู่ในสภาพที่ดี พร้อมใช้งานได้ 2. เพื่อเสริมสร้างบรรยากาศเอื้อต่อการจัดกิจกรรม การเรียนการสอน ส่งผลให้ระดับคุณภาพการศึกษาสูงขึ้น	ผลผลิต ปรับปรุงอาคารสำนักงานเทศบาล หลังเก่า เพื่อเป็นศูนย์อบรมก่อน เภมทโนวัดศรีพรหม <u>-สถานที่ดำเนินการ</u> อาคารสำนักงานเทศบาลหลังเก่า <u>-กลุ่มเป้าหมาย</u> เด็กนักเรียนมีสถานที่ปลอดภัย ได้มาตรฐาน	200,000.00	200,000.00	200,000.00	200,000.00	200,000.00	เชิงปริมาณ 1.ปรับปรุงอาคารสำนักงานเทศบาลหลังเก่า จำนวน 1 แห่ง <u>เชิงคุณภาพ</u> 2.เสริมสร้างบรรยากาศเอื้อต่อการจัดกิจกรรม การเรียนการสอน ส่งผลให้ระดับคุณภาพ การศึกษาสูงขึ้น เพิ่มขึ้น ร้อยละ 70	1. วัสดุอุปกรณ์ และสิ่งของ เครื่องใช้ อยู่ในสภาพที่ดี พร้อมใช้งาน ได้ดี	กอง การศึกษา

รายละเอียดโครงการพัฒนา  
แผนพัฒนาท้องถิ่น(พ.ศ.2566-2570) แก้มไข่ ครั้งที่ 1/2566  
สำหรับองค์กรปกครองส่วนท้องถิ่นดำเนินการ  
เทศบาลตำบลนาจะหลวย อำเภอนาจะหลวย จังหวัดอุบลราชธานี

- ก. ยุทธศาสตร์ชาติ 20 ปี : ยุทธศาสตร์ที่ 3 การพัฒนาและเสริมสร้างศักยภาพทรัพยากรมนุษย์
- ข. แผนพัฒนาเศรษฐกิจและสังคมแห่งชาติ ฉบับที่ 13 : หมายความว่า 8 ไทยมีพื้นที่และเมืองอัจฉริยะที่น่าอยู่ ปลอดภัยเติบโตอย่างยั่งยืน
- ค. Sustainable Development Goals : SDGs เป้าหมายที่ 4 : สร้างหลักประกันว่าทุกคนมีการศึกษาที่มีคุณภาพอย่างครอบคลุมและเท่าเทียม และสนับสนุนโอกาสในการเรียนรู้ตลอดชีวิต
- ง. ยุทธศาสตร์จังหวัดอุบลราชธานี : ประเด็นการพัฒนาที่ 4 การพัฒนาเมืองน่าอยู่
- จ. ยุทธศาสตร์การพัฒนาขององค์กรปกครองส่วนท้องถิ่น ในเขตจังหวัดอุบลราชธานี: ยุทธศาสตร์ที่ 2 การส่งเสริมคุณภาพชีวิต
4. ยุทธศาสตร์การพัฒนาด้านความเข้มแข็งของชุมชน
- 4.3 กลยุทธ์ : จัดการเรียนการสอนให้ได้มาตรฐานการศึกษา

## (1) แผนงานการศึกษา

ที่	โครงการ	วัตถุประสงค์	เป้าหมาย (ผลผลิตของโครงการ)	งบประมาณ					ตัวชี้วัด (KPI)	ผลลัพธ์ ที่คาดว่าจะ ได้รับ	หน่วยงาน รับผิดชอบ
				2566 (บาท)	2567 (บาท)	2568 (บาท)	2569 (บาท)	2570 (บาท)			
15	อาหารกลางวัน (อุดหนุน โรงเรียน นาจะหลวย (กรป.กลาง อุปถัมภ์) (จากการประชุม ประชาคมระดับ ชุมชนตำบล)	เพื่อให้นักเรียน ได้รับประทาน อาหารกลาง วันที่มีคุณภาพ เพียงพอกับ ความต้องการ	- ผลิตจัดหาอาหารกลางวัน สำหรับนักเรียนโรงเรียน นาจะหลวย(กรป.กลาง อุปถัมภ์)จำนวนไม่น้อยกว่า 700 คน:ปี(คาดว่าปี พ.ศ. 2566มีนักเรียนจำนวน 860 คน x 21 บาท x 200 วัน) - <u>สถานที่ดำเนินการ</u> โรงเรียนนาจะหลวย (กรป.กลางอุปถัมภ์) - <u>กลุ่มเป้าหมาย</u> นักเรียนโรงเรียนนาจะหลวย (กรป.กลางอุปถัมภ์)	4,500,000.00	4,500,000.00	4,500,000.00	4,500,000.00	4,500,000.00	<u>เชิงปริมาณ</u> 1.อาหาร กลางวันเป็นไป ตามคุณสมบัติที่ กำหนด ร้อยละ 100 <u>เชิงคุณภาพ</u> 2.สุขภาพของ เด็กเป็นไปตาม มาตรฐานของ สถานศึกษาไม่ น้อยกว่าร้อยละ 90	เด็กนักเรียนมี สุขภาพดี ชอบ อาหารกลางวัน ที่ให้และอาหาร กลางวันมี คุณภาพ เพียงพอกับความ ต้องการของและ นักเรียน	กอง การศึกษา

รายละเอียดโครงการพัฒนา  
แผนพัฒนาท้องถิ่น(พ.ศ.2566-2570) แก๊ไข ครั้งที่ 1/2566  
สำหรับองค์กรปกครองส่วนท้องถิ่นดำเนินการ  
เทศบาลตำบลนาจะหลวย อำเภอนาจะหลวย จังหวัดอุบลราชธานี

- ก. ยุทธศาสตร์ชาติ 20 ปี : ยุทธศาสตร์ที่ 3 การพัฒนาและเสริมสร้างศักยภาพทรัพยากรมนุษย์
- ข. แผนพัฒนาเศรษฐกิจและสังคมแห่งชาติ ฉบับที่ 13 : หมายความว่า 8 ไทยมีพื้นที่และเมืองอัจฉริยะที่น่าอยู่ ปลอดภัยเติบโตอย่างยั่งยืน
- ค. Sustainable Development Goals : SDGs : เป้าหมายที่ 4 : สร้างหลักประกันว่าทุกคนมีการศึกษาที่มีคุณภาพอย่างครอบคลุมและเท่าเทียม และสนับสนุนโอกาสในการเรียนรู้ตลอดชีวิต
- ง. ยุทธศาสตร์จังหวัดอุบลราชธานี : ประเด็นการพัฒนาที่ 4 การพัฒนาเมืองน่าอยู่
- จ. ยุทธศาสตร์การพัฒนาขององค์กรปกครองส่วนท้องถิ่น ในเขตจังหวัดอุบลราชธานี: ยุทธศาสตร์ที่ 2 การส่งเสริมคุณภาพชีวิต
4. ยุทธศาสตร์การพัฒนาด้านความเข้มแข็งของชุมชน
- 4.3 กลยุทธ์ : จัดการเรียนการสอนให้ได้มาตรฐานการศึกษา

## (1) แผนงานการศึกษา

ที่	โครงการ	วัตถุประสงค์	เป้าหมาย (ผลผลิตของโครงการ)	งบประมาณ					ตัวชี้วัด (KPI)	ผลลัพธ์ ที่คาดว่าจะ ได้รับ	หน่วยงาน รับผิดชอบ
				2561 (บาท)	2562 (บาท)	2563 (บาท)	2564 (บาท)	2565 (บาท)			
16	จ้างเหมาบริการ ทำความสะอาด อาคารศูนย์ พัฒนาเด็กเล็ก บ้านหลักเมือง	1.เพื่อทำความสะอาดและดูแลความเรียบร้อยภายในอาคารศูนย์พัฒนาเด็กเล็กบ้านหลักเมือง	- ผลผลิต จ้างเหมาทำความสะอาดอาคารศูนย์พัฒนาเด็กเล็กบ้านหลักเมือง จำนวน ไม่น้อยกว่า 1 คน : ปี  - สถานที่ดำเนินการ ศูนย์พัฒนาเด็กเล็กบ้านหลักเมือง  - กลุ่มเป้าหมาย เด็กเล็กศูนย์พัฒนาเด็กเล็กบ้านหลักเมือง	108,000.00	108,000.00	108,000.00	108,000.00	108,000.00	<u>เชิงปริมาณ</u> 1.อาคารศูนย์พัฒนาเด็กเล็กมีความสะอาดและเรียบร้อยเพิ่มขึ้น 20 <u>เชิงคุณภาพ</u> 2.การปฏิบัติงานเป็นไปตามระยะเวลาที่กำหนด ไม่น้อยกว่าร้อยละ 90	อาคารศูนย์พัฒนาเด็กเล็กมีความสะอาดเรียบร้อย	กองการศึกษา



รายละเอียดโครงการพัฒนา  
แผนพัฒนาท้องถิ่น(พ.ศ.2566-2570)แก้ไข ครั้งที่ 1/2566

สำหรับองค์กรปกครองส่วนท้องถิ่นดำเนินการ

เทศบาลตำบลนาจะหลวย อำเภอนาจะหลวย จังหวัดอุบลราชธานี

ก. ยุทธศาสตร์ชาติ 20 ปี : ยุทธศาสตร์ที่ 3 การพัฒนาและเสริมสร้างศักยภาพทรัพยากรมนุษย์

ข. แผนพัฒนาเศรษฐกิจและสังคมแห่งชาติ ฉบับที่ 13 : หมายความว่า 8 ไทยมีพื้นที่และเมืองอัจฉริยะที่น่าอยู่ ปลอดภัยเติบโตอย่างยั่งยืน

ค. Sustainable Development Goals : SDGs เป้าหมายที่ 4 : สร้างหลักประกันว่าทุกคนมีการศึกษาที่มีคุณภาพอย่างครอบคลุมและเท่าเทียม และสนับสนุนโอกาสในการเรียนรู้ตลอดชีวิต

ง. ยุทธศาสตร์จังหวัดอุบลราชธานี : ประเด็นการพัฒนาที่ 4 การพัฒนาเมืองน่าอยู่

จ. ยุทธศาสตร์การพัฒนาขององค์กรปกครองส่วนท้องถิ่น ในเขตจังหวัดอุบลราชธานี: ยุทธศาสตร์ที่ 2 การส่งเสริมคุณภาพชีวิต

4. ยุทธศาสตร์การพัฒนาด้านความเข้มแข็งของชุมชน

4.3 กลยุทธ์ : จัดการเรียนการสอนให้ได้มาตรฐานการศึกษา

(1) แผนงานการศึกษา

ที่	โครงการ	วัตถุประสงค์	เป้าหมาย (ผลผลิตของโครงการ)	งบประมาณ					ตัวชี้วัด (KPI)	ผลลัพธ์ ที่คาดว่าจะได้รับ	หน่วยงาน รับผิดชอบ
				2566 (บาท)	2567 (บาท)	2568 (บาท)	2569 (บาท)	2570 (บาท)			
17	ก่อสร้างอาคารที่พักสำหรับผู้ปกครอง	1.เพื่อเป็นที่พักให้กับผู้ปกครองที่มารับส่งเด็กนักเรียน 2.มาตรฐานของศูนย์พัฒนาเด็กเล็กบ้านหลักเมือง	<b>ผลผลิต</b> ก่อสร้างที่พักสำหรับผู้ปกครอง จำนวน 1 หลัง ขนาดกว้าง 9 เมตร ยาว 6 เมตร หรือพื้นที่ไม่น้อยกว่า 54 ตร.ม. จำนวนไม่น้อยกว่า 1 หลัง : ปี <b>สถานที่ดำเนินการ</b> ศูนย์พัฒนาเด็กเล็กบ้านหลักเมือง หมู่ที่ 8 บ้านหลักเมืองตำบลนาจะหลวย อำเภอนาจะหลวย <b>กลุ่มเป้าหมาย</b> เด็กเล็กศูนย์พัฒนาเด็กเล็กบ้านหลักเมือง	150,000.00	150,000.00	150,000.00	150,000.00	150,000.00	<b>เชิงปริมาณ</b> อาคารเป็นไปตามมาตรฐานงานก่อสร้าง ร้อยละ 100 <b>เชิงคุณภาพ</b> เด็กเล็กและผู้ปกครองมีที่พักเพิ่มขึ้น ร้อยละ 80	1.มีที่พักให้กับผู้ปกครองที่มารับส่งเด็กนักเรียน 2.มาตรฐานของศูนย์พัฒนาเด็กเล็กบ้านหลักเมือง	กองการศึกษา

รายละเอียดโครงการพัฒนา  
แผนพัฒนาท้องถิ่น(พ.ศ.2566-2570) แก๊ไข ครั้งที่ 1/2566  
สำหรับองค์กรปกครองส่วนท้องถิ่นดำเนินการ  
เทศบาลตำบลนาจะหลวย อำเภอนาจะหลวย จังหวัดอุบลราชธานี

- ก. ยุทธศาสตร์ชาติ 20 ปี : ยุทธศาสตร์ที่ 3 การพัฒนาและเสริมสร้างศักยภาพทรัพยากรมนุษย์
- ข. แผนพัฒนาเศรษฐกิจและสังคมแห่งชาติ ฉบับที่ 13 : หมายความว่า 8 ไทยมีพื้นที่และเมืองอัจฉริยะที่น่าอยู่ ปลอดภัยเติบโตอย่างยั่งยืน
- ค. Sustainable Development Goals : SDGs เป้าหมายที่ 4 : สร้างหลักประกันว่าทุกคนมีการศึกษาที่มีคุณภาพอย่างครอบคลุมและเท่าเทียม และสนับสนุนโอกาสในการเรียนรู้ตลอดชีวิต
- ง. ยุทธศาสตร์จังหวัดอุบลราชธานี : ประเด็นการพัฒนาที่ 4 การพัฒนาเมืองน่าอยู่
- จ. ยุทธศาสตร์การพัฒนาขององค์กรปกครองส่วนท้องถิ่น ในเขตจังหวัดอุบลราชธานี: ยุทธศาสตร์ที่ 2 การส่งเสริมคุณภาพชีวิต
4. ยุทธศาสตร์การพัฒนาด้านความเข้มแข็งของชุมชน
- 4.3 กลยุทธ์ : จัดการเรียนการสอนให้ได้มาตรฐานการศึกษา

## (1) แผนงานการศึกษา

ที่	โครงการ	วัตถุประสงค์	เป้าหมาย (ผลผลิตของโครงการ)	งบประมาณ					ตัวชี้วัด (KPI)	ผลลัพธ์ ที่คาดว่าจะ ได้รับ	หน่วยงาน รับผิดชอบ
				2566 (บาท)	2567 (บาท)	2568 (บาท)	2569 (บาท)	2570 (บาท)			
18	ก่อสร้างอาคาร โรงจอดรถ	1.เพื่อให้ ผู้ปกครองที่มา รับส่งเด็กมีที่ จอดรถที่ ปลอดภัยแก่เด็ก นักเรียน	<b>ผลผลิต</b> อาคารโรงจอดรถ จำนวน 1 หลัง ขนาด กว้าง 6 เมตร ยาว 10 เมตร หรือพื้นที่ไม่ น้อยกว่า 60 ตร.ม. จำนวนไม่น้อย กว่า 1 หลัง : ปี <b>สถานที่ดำเนินการ</b> ศูนย์พัฒนาเด็กเล็กบ้านหลักเมือง หมู่ที่ 8 บ้านหลักเมือง ตำบล นาจะหลวย อำเภอนาจะหลวย <b>กลุ่มเป้าหมาย</b> เด็กเล็กศูนย์พัฒนาเด็กเล็กบ้าน หลักเมือง	250,000.00	250,000.00	250,000.00	250,000.00	250,000.00	<b>เชิงปริมาณ</b> อาคารโรงจอดรถ เป็นไปตาม มาตรฐานงาน ก่อสร้าง ร้อยละ 100 <b>เชิงคุณภาพ</b> ผู้ปกครองมีที่จอด รถที่มีความ ปลอดภัย เพิ่มขึ้น ร้อยละ 80	1.ผู้ปกครอง ที่มารับส่งเด็กมี ที่จอดรถที่ ปลอดภัยแก่ เด็กนักเรียน	กอง การศึกษา

รายละเอียดโครงการพัฒนา  
แผนพัฒนาท้องถิ่น(พ.ศ.2566-2570) แก๊ไข ครั้งที่ 1/2566  
สำหรับองค์กรปกครองส่วนท้องถิ่นดำเนินการ  
เทศบาลตำบลนาจะหลวย อำเภอนาจะหลวย จังหวัดอุบลราชธานี

- ก. ยุทธศาสตร์ชาติ 20 ปี : ยุทธศาสตร์ที่ 3 การพัฒนาและเสริมสร้างศักยภาพทรัพยากรมนุษย์
- ข. แผนพัฒนาเศรษฐกิจและสังคมแห่งชาติ ฉบับที่ 13 : หมายความว่า 8 ไทยมีพื้นที่และเมืองอัจฉริยะที่นำอยู่ ปลอดภัยเติบโตอย่างยั่งยืน
- ค. Sustainable Development Goals : SDGs : เป้าหมายที่ 4 : สร้างหลักประกันว่าทุกคนมีการศึกษาที่มีคุณภาพอย่างครอบคลุมและเท่าเทียม และสนับสนุนโอกาสในการเรียนรู้ตลอดชีวิต
- ง. ยุทธศาสตร์จังหวัดอุบลราชธานี : ประเด็นการพัฒนาที่ 4 การพัฒนาเมืองน่าอยู่
- จ. ยุทธศาสตร์การพัฒนาขององค์กรปกครองส่วนท้องถิ่น ในเขตจังหวัดอุบลราชธานี: ยุทธศาสตร์ที่ 2 การส่งเสริมคุณภาพชีวิต
4. ยุทธศาสตร์การพัฒนาด้านความเข้มแข็งของชุมชน
- 4.3 กลยุทธ์ : จัดการเรียนการสอนให้ได้มาตรฐานการศึกษา

## (1) แผนงานการศึกษา

ที่	โครงการ	วัตถุประสงค์	เป้าหมาย (ผลผลิตของโครงการ)	งบประมาณ					ตัวชี้วัด (KPI)	ผลลัพธ์ ที่คาดว่าจะได้รับ	หน่วยงาน รับผิดชอบ
				2566 (บาท)	2567 (บาท)	2568 (บาท)	2569 (บาท)	2570 (บาท)			
19	ก่อสร้างสนามเด็กเล่นพร้อมอุปกรณ์เด็กเล่น	1.เพื่อเสริมสร้างพัฒนาการทางด้านร่างกาย อารมณ์สังคม และสติปัญญาของเด็ก	<b>ผลผลิต</b> จัดซื้ออุปกรณ์ เด็กเล่น จำนวน 5 รายการ ดังนี้ 1.อุโมงค์ผีเสื้อ 2.บ้านแฝดสองชั้น 3.ชุดสไลด์ปราสาทหนู 4.อุโมงค์นอนแสนสดใส 5.บล็อกตัวนอนจำนวนไม่น้อยกว่า 5 รายการ : ปี <b>สถานที่ดำเนินการ</b> ศูนย์พัฒนาเด็กเล็กสังกัดเทศบาลตำบลนาจะหลวย <b>กลุ่มเป้าหมาย</b> เด็กนักเรียน ศูนย์พัฒนาเด็กเล็กสังกัดเทศบาลตำบลนาจะหลวย	200,000.00	200,000.00	200,000.00	200,000.00	200,000.00	<b>เชิงปริมาณ</b> อุปกรณ์เด็กเล่นได้ มาตรฐานงานก่อสร้างร้อยละ 100 <b>เชิงคุณภาพ</b> เด็กเล็กมีพัฒนาการทางด้านร่างกาย อารมณ์ สังคมและสติปัญญาเพิ่มขึ้น ร้อยละ 80	1เด็กเล็กมีพัฒนาการทางด้านร่างกาย อารมณ์สังคม และสติปัญญาของเด็ก	กองการศึกษา

รายละเอียดโครงการพัฒนา  
แผนพัฒนาท้องถิ่น(พ.ศ.2566-2570) แก๊ไข ครั้งที่ 1/2566  
สำหรับองค์กรปกครองส่วนท้องถิ่นดำเนินการ  
เทศบาลตำบลนาจะหลวย อำเภอนาจะหลวย จังหวัดอุบลราชธานี

ก. ยุทธศาสตร์ชาติ 20 ปี : ยุทธศาสตร์ที่ 3 การพัฒนาและเสริมสร้างศักยภาพทรัพยากรมนุษย์

ข. แผนพัฒนาเศรษฐกิจและสังคมแห่งชาติ ฉบับที่ 13 : หมายความว่า 8 ไทยมีพื้นที่และเมืองอัจฉริยะที่น่าอยู่ ปลอดภัยเติบโตอย่างยั่งยืน

ค. Sustainable Development Goals : SDGs : เป้าหมายที่ 4 : สร้างหลักประกันว่าทุกคนมีการศึกษาที่มีคุณภาพอย่างครอบคลุมและเท่าเทียม และสนับสนุนโอกาสในการเรียนรู้ตลอดชีวิต

ง. ยุทธศาสตร์จังหวัดอุบลราชธานี : ประเด็นการพัฒนาที่ 4 การพัฒนาเมืองน่าอยู่

จ. ยุทธศาสตร์การพัฒนาขององค์กรปกครองส่วนท้องถิ่น ในเขตจังหวัดอุบลราชธานี: ยุทธศาสตร์ที่ 2 การส่งเสริมคุณภาพชีวิต

4. ยุทธศาสตร์การพัฒนาด้านความเข้มแข็งของชุมชน

4.3 กลยุทธ์ : จัดการเรียนการสอนให้ได้มาตรฐานการศึกษา

(1) แผนงานการศึกษา

ที่	โครงการ	วัตถุประสงค์	เป้าหมาย (ผลผลิตของโครงการ)	งบประมาณ					ตัวชี้วัด (KPI)	ผลลัพธ์ ที่คาดว่าจะ ได้รับ	หน่วยงาน รับผิดชอบ
				2566 (บาท)	2567 (บาท)	2568 (บาท)	2569 (บาท)	2570 (บาท)			
20	อบรมป้องกันภัย ภายในศูนย์ พัฒนาเด็กเล็ก สังกัดเทศบาล ตำบล นาจะหลวย	1.เพื่อให้นักเรียน ครูและบุคลากรทางการ ศึกษาในศูนย์พัฒนาเด็กเล็ก บ้านหลักเมืองสามารถ ป้องกันการเกิดสาธารณภัย 2.เพื่อให้นักเรียน ครูและบุคลากรทางการ ศึกษาในศูนย์พัฒนาเด็กเล็ก บ้านหลักเมือง มีองค์ความรู้ เรื่อง สาธารณภัยและ สามารถแก้ไขปัญหายุบสรรค เมื่อมีเหตุการณ์เกิดขึ้น	<b>ผลผลิต</b> เด็กเล็ก ครูและ บุคลากรทางการศึกษา ผู้ปกครอง จำนวน 200 คน ผู้เข้าร่วมอบรม จำนวนไม่น้อย กว่า 200 คน : ปี <b>สถานที่ดำเนินการ</b> ศูนย์พัฒนาเด็กเล็กสังกัด เทศบาลตำบลนาจะหลวย ตำบลนาจะหลวย อำเภอนาจะหลวย <b>กลุ่มเป้าหมาย</b> เด็กเล็กศูนย์พัฒนาเด็กสังกัด เทศบาลตำบลนาจะหลวย	20,000.00	20,000.00	20,000.00	20,000.00	20,000.00	<b>เชิงปริมาณ</b> เด็กเล็ก ครูและ บุคลากรทางการ ศึกษา เข้าร่วมไม่ น้อยกว่าร้อยละ 100 <b>เชิงคุณภาพ</b> เด็กเล็ก ครูและ บุคลากรทางการ ศึกษาได้รับความรู้ ความเข้าใจ เพิ่มขึ้น ร้อยละ 80	1.นักเรียน ครู และบุคลากร ทางการศึกษาใน ศูนย์พัฒนาเด็ก เล็กบ้านหลัก เมืองสามารถ ป้องกันการเกิด สาธารณภัย 2.นักเรียน ครู และบุคลากร ทางการศึกษาใน ศูนย์พัฒนาเด็กเล็ก บ้านหลักเมือง มี องค์ความรู้เรื่อง	กอง การศึกษา

รายละเอียดโครงการพัฒนา  
แผนพัฒนาท้องถิ่น(พ.ศ.2566-2570) แก๊ไข ครั้งที่ 1/2566  
สำหรับองค์กรปกครองส่วนท้องถิ่นดำเนินการ  
เทศบาลตำบลนาจะหลวย อำเภอนาจะหลวย จังหวัดอุบลราชธานี

- ก. ยุทธศาสตร์ชาติ 20 ปี : ยุทธศาสตร์ที่ 3 การพัฒนาและเสริมสร้างศักยภาพทรัพยากรมนุษย์
- ข. แผนพัฒนาเศรษฐกิจและสังคมแห่งชาติ ฉบับที่ 13 : หมายความว่า 8 ไทยมีพื้นที่และเมืองอัจฉริยะที่น่าอยู่ ปลอดภัยเติบโตอย่างยั่งยืน
- ค. Sustainable Development Goals : SDGs : เป้าหมายที่ 4 : สร้างหลักประกันว่าทุกคนมีการศึกษาที่มีคุณภาพอย่างครอบคลุมและเท่าเทียม และสนับสนุนโอกาสในการเรียนรู้ตลอดชีวิต
- ง. ยุทธศาสตร์จังหวัดอุบลราชธานี : ประเด็นการพัฒนาที่ 4 การพัฒนาเมืองน่าอยู่
- จ. ยุทธศาสตร์การพัฒนาขององค์กรปกครองส่วนท้องถิ่น ในเขตจังหวัดอุบลราชธานี: ยุทธศาสตร์ที่ 2 การส่งเสริมคุณภาพชีวิต
4. ยุทธศาสตร์การพัฒนาด้านความเข้มแข็งของชุมชน
- 4.3 กลยุทธ์ : จัดการเรียนการสอนให้ได้มาตรฐานการศึกษา

## (1) แผนงานการศึกษา

ที่	โครงการ	วัตถุประสงค์	เป้าหมาย (ผลผลิตของโครงการ)	งบประมาณ					ตัวชี้วัด (KPI)	ผลลัพธ์ ที่คาดว่าจะ ได้รับ	หน่วยงาน รับผิดชอบ
				2566 (บาท)	2567 (บาท)	2568 (บาท)	2569 (บาท)	2570 (บาท)			
21	ศูนย์พัฒนาเด็ก เล็กต้นแบบน้อม นำเศรษฐกิจ พอเพียงสู่การ เรียนรู้เด็ก ปฐมวัย	1.เพื่อให้เด็กปฐมวัยมี ทักษะในการ ดำรงชีวิตอย่าง พอเพียง 2 มีความรู้ความ เข้าใจ และสามารถ นำมาประยุกต์ใช้ใน ชีวิตประจำวันได้	-ผลผลิต ศูนย์พัฒนาเด็กเล็กมีแหล่งเรียนรู้ด้าน เศรษฐกิจพอเพียง จำนวน 2 แห่ง <u>-สถานที่ดำเนินการ</u> ศพด.บ้านหลักเมือ/ศดว.วัดศรีพรหม <u>-กลุ่มเป้าหมาย</u> ศูนย์พัฒนาเด็กเล็ก สังกัดเทศบาล ตำบลนาจะหลวย	22,000.00	22,000.00	22,000.00	22,000.00	22,000.00	<u>เชิงปริมาณ</u> 1.ศูนย์พัฒนาเด็กเล็ก ทั้ง 2 แห่ง ศพด.บ้านหลักเมือง _ศดว.วัดศรีพรหม <u>เชิงคุณภาพ</u> 2.ศูนย์พัฒนาเด็กเล็ก สังกัดเทศบาลตำบล นา จะหลวยมีแหล่งเรียนรู้ ด้านเศรษฐกิจพอเพียง	เด็กมีนิสัยในการ ดำเนินชีวิตตาม หลักปรัชญา เศรษฐกิจ พอเพียง มี ภูมิคุ้มกัน โดยมี ความรู้ และ คุณธรรมเป็น พื้นฐานในการ ดำเนินชีวิต	กองการศึกษา

รายละเอียดโครงการพัฒนา  
แผนพัฒนาท้องถิ่น(พ.ศ.2566-2570) แก้มไผ่ ครั้งที่ 1/2566  
สำหรับองค์กรปกครองส่วนท้องถิ่นดำเนินการ  
เทศบาลตำบลนาจะหลวย อำเภอนาจะหลวย จังหวัดอุบลราชธานี

- ก. ยุทธศาสตร์ชาติ 20 ปี : ยุทธศาสตร์ที่ 3 การพัฒนาและเสริมสร้างศักยภาพทรัพยากรมนุษย์
- ข. แผนพัฒนาเศรษฐกิจและสังคมแห่งชาติ ฉบับที่ 13 : หมายความว่า 8 ไทยมีพื้นที่และเมืองอัจฉริยะที่น่าอยู่ ปลอดภัยเติบโตอย่างยั่งยืน
- ค. Sustainable Development Goals : SDGs : เป้าหมายที่ 4 : สร้างหลักประกันว่าทุกคนมีการศึกษาที่มีคุณภาพอย่างครอบคลุมและเท่าเทียม และสนับสนุนโอกาสในการเรียนรู้ตลอดชีวิต
- ง. ยุทธศาสตร์จังหวัดอุบลราชธานี : ประเด็นการพัฒนาที่ 4 การพัฒนาเมืองน่าอยู่
- จ. ยุทธศาสตร์การพัฒนาขององค์กรปกครองส่วนท้องถิ่น ในเขตจังหวัดอุบลราชธานี: ยุทธศาสตร์ที่ 2 การส่งเสริมคุณภาพชีวิต
4. ยุทธศาสตร์การพัฒนาด้านความเข้มแข็งของชุมชน
- 4.3 กลยุทธ์ : จัดการเรียนการสอนให้ได้มาตรฐานการศึกษา

## (1) แผนงานการศึกษา

ที่	โครงการ	วัตถุประสงค์	เป้าหมาย (ผลผลิตของโครงการ)	งบประมาณ					ตัวชี้วัด (KPI)	ผลลัพธ์ ที่คาดว่าจะ จะได้รับ	หน่วยงาน รับผิดชอบ
				2566 (บาท)	2567 (บาท)	2568 (บาท)	2569 (บาท)	2570 (บาท)			
22	จัดการเรียนการสอน อ่าน เขียน เรียนรู้ อยู่บ้าน อย่างปลอดภัย	1.เพื่อให้นักเรียนได้เรียนรู้ และปลอดภัยในช่วง สถานการณ์การแพร่ระบาดของโรคโควิด 19 2.เพื่อสร้างความรู้ความเข้าใจแก่ผู้ปกครองสามารถ ส่งเสริมพัฒนาการ สอน อบรม วิธีการจัดกิจกรรม	ผลผลิต สื่อการเรียนการสอนแบบออนไลน์ <u>สถานที่ดำเนินการ</u> ศพด.บ้านหลักเมือ _ศตว.วัดศรีพรหม <u>กลุ่มเป้าหมาย</u> เด็กปฐมวัย ครู ผู้ปกครอง และผู้ที่เกี่ยวข้อง	20,000.00	20,000.00	20,000.00	20,000.00	20,000.00	<u>เชิงปริมาณ</u> 1.ศูนย์พัฒนาเด็กเล็ก ทั้ง 2 แห่ง ศพด.บ้านหลักเมือง _ศตว.วัดศรีพรหม <u>เชิงคุณภาพ</u> 2.เด็กปฐมวัยมีพัฒนาการอย่างต่อเนื่อง	นักเรียนสามารถเรียนรู้ และปลอดภัยในช่วง สถานการณ์ การแพร่ระบาดของโรคโควิด 19	กองการศึกษา ศพด .บ้านหลักเมือง ศตว. วัดศรีพรหม

รายละเอียดโครงการพัฒนา  
แผนพัฒนาท้องถิ่น(พ.ศ.2566-2570) แก๊ไข ครั้งที่ 1/2566  
สำหรับองค์กรปกครองส่วนท้องถิ่นดำเนินการ  
เทศบาลตำบลนาจะหลวย อำเภอนาจะหลวย จังหวัดอุบลราชธานี

- ก. ยุทธศาสตร์ชาติ 20 ปี : ยุทธศาสตร์ที่ 3 การพัฒนาและเสริมสร้างศักยภาพทรัพยากรมนุษย์
- ข. แผนพัฒนาเศรษฐกิจและสังคมแห่งชาติ ฉบับที่ 13 : หมายความว่า 8 ไทยมีพื้นที่และเมืองอัจฉริยะที่น่าอยู่ ปลอดภัยเติบโตอย่างยั่งยืน
- ค. Sustainable Development Goals : SDGs : เป้าหมายที่ 4 : สร้างหลักประกันว่าทุกคนมีการศึกษาที่มีคุณภาพอย่างครอบคลุมและเท่าเทียม และสนับสนุนโอกาสในการเรียนรู้ตลอดชีวิต
- ง. ยุทธศาสตร์จังหวัดอุบลราชธานี : ประเด็นการพัฒนาที่ 4 การพัฒนาเมืองน่าอยู่
- จ. ยุทธศาสตร์การพัฒนาขององค์กรปกครองส่วนท้องถิ่น ในเขตจังหวัดอุบลราชธานี: ยุทธศาสตร์ที่ 2 การส่งเสริมคุณภาพชีวิต
4. ยุทธศาสตร์การพัฒนาด้านความเข้มแข็งของชุมชน
- 4.3 กลยุทธ์ : จัดการเรียนการสอนให้ได้มาตรฐานการศึกษา

## (1) แผนงานการศึกษา

ที่	โครงการ	วัตถุประสงค์	เป้าหมาย (ผลผลิตของโครงการ)	งบประมาณ					ตัวชี้วัด (KPI)	ผลลัพธ์ ที่คาดว่าจะ จะได้รับ	หน่วยงาน รับผิดชอบ
				2566 (บาท)	2567 (บาท)	2568 (บาท)	2569 (บาท)	2570 (บาท)			
23	ประกันคุณภาพ การศึกษา ศูนย์ พัฒนาเด็กเล็ก สังกัดเทศบาลตำบล นาจะหลวย	1.เพื่อพัฒนาคุณภาพ การบริการดูแล พัฒนา และจัดการ ศึกษาและการ ดำเนินงานศูนย์ พัฒนาเด็กเล็ก ปฐมวัย ทั้ง 2 ศูนย์	<u>ผลผลิต</u> ศูนย์พัฒนาเด็กเล็กมีคุณภาพ มาตรฐาน สถานพัฒนาเด็ก ปฐมวัยแห่งชาติ <u>สถานที่ดำเนินการ</u> ศพด.บ้านหลักเมือง ศดว.วัดศรีพรหม <u>กลุ่มเป้าหมาย</u> ศูนย์พัฒนาเด็กเล็ก สังกัด เทศบาลตำบลนาจะหลวย	5,000.00	5,000.00	5,000.00	5,000.00	5,000.00	<u>เชิงปริมาณ</u> ศูนย์พัฒนาเด็กเล็ก ทั้ง 2 แห่ง ศพด.บ้านหลักเมือง ศดว.วัดศรีพรหม	ศูนย์พัฒนาเด็ก เล็ก สังกัด เทศบาลตำบล นาจะหลวย มีการพัฒนา คุณภาพการ บริการดูแล พัฒนา	กองการศึกษา ศพด.บ้านหลัก เมือง ศดว.วัดศรี พรหม

ที่	โครงการ	วัตถุประสงค์	เป้าหมาย (ผลผลิตของโครงการ)	งบประมาณ					ตัวชี้วัด (KPI)	ผลลัพธ์ ที่คาดว่าจะ ได้รับ	หน่วยงาน รับผิดชอบ
				2566 (บาท)	2567 (บาท)	2568 (บาท)	2569 (บาท)	2570 (บาท)			
									เชิงคุณภาพ ศูนย์พัฒนาเด็กเล็ก สังกัดเทศบาลตำบล นาจะหลวยผ่าน มาตรฐานสถาน พัฒนาเด็กเล็ก ปฐมวัยแห่งชาติ ทั้ง 3 มาตรฐานไม่ต่ำกว่า ระดับดี	และจัดการ ศึกษาและการ ดำเนินงาน ศูนย์พัฒนาเด็ก เล็กปฐมวัย ทั้ง 2 ศูนย์	



รายละเอียดโครงการพัฒนา  
แผนพัฒนาท้องถิ่น(พ.ศ.2566-2570) แก้มไผ่ ครั้งที่ 1/2566  
สำหรับองค์กรปกครองส่วนท้องถิ่นดำเนินการ  
เทศบาลตำบลนาจะหลวย อำเภอนาจะหลวย จังหวัดอุบลราชธานี

- ก. ยุทธศาสตร์ชาติ 20 ปี : ยุทธศาสตร์ที่ 3 การพัฒนาและเสริมสร้างศักยภาพทรัพยากรมนุษย์
- ข. แผนพัฒนาเศรษฐกิจและสังคมแห่งชาติ ฉบับที่ 13 : หมายความว่า 8 ไทยมีพื้นที่และเมืองอัจฉริยะที่น่าอยู่ ปลอดภัยเติบโตอย่างยั่งยืน
- ค. Sustainable Development Goals : SDGs : เป้าหมายที่ 4 : สร้างหลักประกันว่าทุกคนมีการศึกษาที่มีคุณภาพอย่างครอบคลุมและเท่าเทียม และสนับสนุนโอกาสในการเรียนรู้ตลอดชีวิต
- ง. ยุทธศาสตร์จังหวัดอุบลราชธานี : ประเด็นการพัฒนาที่ 4 การพัฒนาเมืองน่าอยู่
- จ. ยุทธศาสตร์การพัฒนาขององค์กรปกครองส่วนท้องถิ่น ในเขตจังหวัดอุบลราชธานี: ยุทธศาสตร์ที่ 2 การส่งเสริมคุณภาพชีวิต
4. ยุทธศาสตร์การพัฒนาด้านความเข้มแข็งของชุมชน
- 4.3 กลยุทธ์ : จัดการเรียนการสอนให้ได้มาตรฐานการศึกษา

## (1) แผนงานการศึกษา

ที่	โครงการ	วัตถุประสงค์	เป้าหมาย (ผลผลิตของโครงการ)	งบประมาณ					ตัวชี้วัด (KPI)	ผลลัพธ์ ที่คาดว่าจะ จะได้รับ	หน่วยงาน รับผิดชอบ
				2566 (บาท)	2567 (บาท)	2568 (บาท)	2569 (บาท)	2570 (บาท)			
24	ก่อสร้างสนามเด็ก เล่นเสริมสร้าง ปัญญา ศูนย์พัฒนา เด็กเล็ก	1 เพื่อเสริมสร้าง พัฒนาการทางด้าน ร่างกาย อารมณ์- จิตใจ สังคม และ สติปัญญาของเด็ก 2.เพื่อพัฒนาพลัง สมองของเด็ก 3.เพื่อเป็นที่ นันทนาการและ ออกกำลังกาย ของศูนย์พัฒนาเด็ก เล็กบ้านหลักเมือง	<u>ผลผลิต</u> ก่อสร้างสนามเด็กเล่นของ ศูนย์พัฒนาเด็กเล็กบ้านหลัก เมือง จำนวน 2 แห่ง <u>สถานที่ดำเนินการ</u> ศูนย์พัฒนาเด็กเล็กบ้าน หลักเมือง <u>กลุ่มเป้าหมาย</u> 1.เด็กเล็กของศูนย์พัฒนาเด็ก เล็กบ้านหลักเมือง 2.ศูนย์อบรมเด็กก่อนเกณฑ์ ในวัดศรีพรหม สังกัดเทศบาล ตำบลนาจะหลวย	300,000.00	300,000.00	300,000.00	300,000.00	300,00.00	<u>เชิงปริมาณ</u> ก่อสร้างสนามเด็ก เล่นที่ได้มาตรฐาน จำนวน 1 แห่ง <u>เชิงคุณภาพ</u> เด็กเล็กได้รับการ เสริมสร้าง พัฒนาการ ทางด้าน ร่างกาย อารมณ์-จิตใจ สังคม สติปัญญา และได้พัฒนา สมอง ร้อยละ 80	2.เด็กเล็กมี อุปกรณ์เครื่อง เล่นเหมาะสม ตามวัย 3.บริเวณสนาม เด็กเล่นมีความ ปลอดภัยและมี อาณาเขตชัดเจน	กอง การศึกษา

รายละเอียดโครงการพัฒนา  
แผนพัฒนาท้องถิ่น(พ.ศ.2566-2570) แก้มไผ่ ครั้งที่ 1/2566  
สำหรับองค์กรปกครองส่วนท้องถิ่นดำเนินการ  
เทศบาลตำบลนาจะหลวย อำเภอนาจะหลวย จังหวัดอุบลราชธานี

- ก. ยุทธศาสตร์ชาติ 20 ปี : ยุทธศาสตร์ที่ 3 การพัฒนาและเสริมสร้างศักยภาพทรัพยากรมนุษย์
- ข. แผนพัฒนาเศรษฐกิจและสังคมแห่งชาติ ฉบับที่ 13 : หมายความว่า 8 ไทยมีพื้นที่และเมืองอัจฉริยะที่น่าอยู่ ปลอดภัยเติบโตอย่างยั่งยืน
- ค. Sustainable Development Goals : SDGs : เป้าหมายที่ 4 : สร้างหลักประกันว่าทุกคนมีการศึกษาที่มีคุณภาพอย่างครอบคลุมและเท่าเทียม และสนับสนุนโอกาสในการเรียนรู้ตลอดชีวิต
- ง. ยุทธศาสตร์จังหวัดอุบลราชธานี : ประเด็นการพัฒนาที่ 4 การพัฒนาเมืองน่าอยู่
- จ. ยุทธศาสตร์การพัฒนาขององค์กรปกครองส่วนท้องถิ่น ในเขตจังหวัดอุบลราชธานี: ยุทธศาสตร์ที่ 2 การส่งเสริมคุณภาพชีวิต
4. ยุทธศาสตร์การพัฒนาด้านความเข้มแข็งของชุมชน
- 4.3 กลยุทธ์ : จัดการเรียนการสอนให้ได้มาตรฐานการศึกษา

## (1) แผนงานการศึกษา

ที่	โครงการ	วัตถุประสงค์	เป้าหมาย (ผลผลิตของโครงการ)	งบประมาณ					ตัวชี้วัด (KPI)	ผลลัพธ์ ที่คาดว่าจะ ได้รับ	หน่วยงาน รับผิดชอบ
				2566 (บาท)	2567 (บาท)	2568 (บาท)	2569 (บาท)	2570 (บาท)			
25	ก่อสร้างรั้วกำแพง คอนกรีต ศูนย์พัฒนาเด็ก เล็กบ้านหลักเมือง	1.เพื่อความปลอดภัย ของศูนย์พัฒนาเด็ก เล็กบ้านหลักเมือง 2.เพื่อให้ศูนย์พัฒนา เด็กเล็กมี สภาพแวดล้อมที่ ปลอดภัยสำหรับเด็ก	<b>ผลผลิต</b> ก่อสร้างรั้วกำแพงคอนกรีต ศูนย์พัฒนาเด็กเล็กบ้านหลัก เมือง <b>สถานที่ดำเนินการ</b> ศูนย์พัฒนาเด็กเล็กบ้านหลัก เมือง <b>กลุ่มเป้าหมาย</b> ศูนย์พัฒนาเด็กเล็กบ้านหลัก เมือง	350,000.00	350,000.00	350,000.00	350,000.00	350,000.00	<b>เชิงปริมาณ</b> 1.รั้วศูนย์พัฒนาเด็ก เล็กบ้านหลักเมืองที่ได้ มาตรฐาน ร้อยละ 100 <b>เชิงคุณภาพ</b> เด็กเล็กศูนย์พัฒนา เด็กเล็กบ้านหลักเมือง มีความปลอดภัย	1.เด็กเล็กศูนย์ พัฒนาเด็กเล็ก บ้านหลักเมือง มีความ ปลอดภัย	กอง การศึกษา

รายละเอียดโครงการพัฒนา  
แผนพัฒนาท้องถิ่น(พ.ศ.2566-2570) แก๊ไข ครั้งที่ 1/2566  
สำหรับองค์กรปกครองส่วนท้องถิ่นดำเนินการ  
เทศบาลตำบลนาจะหลวย อำเภอนาจะหลวย จังหวัดอุบลราชธานี

- ก. ยุทธศาสตร์ชาติ 20 ปี : ยุทธศาสตร์ที่ 3 การพัฒนาและเสริมสร้างศักยภาพทรัพยากรมนุษย์
- ข. แผนพัฒนาเศรษฐกิจและสังคมแห่งชาติ ฉบับที่ 13 : หมายความว่า 8 ไทยมีพื้นที่และเมืองอัจฉริยะที่น่าอยู่ ปลอดภัยเติบโตอย่างยั่งยืน
- ค. Sustainable Development Goals : SDGs : เป้าหมายที่ 4 : สร้างหลักประกันว่าทุกคนมีการศึกษาที่มีคุณภาพอย่างครอบคลุมและเท่าเทียม และสนับสนุนโอกาสในการเรียนรู้ตลอดชีวิต
- ง. ยุทธศาสตร์จังหวัดอุบลราชธานี : ประเด็นการพัฒนาที่ 4 การพัฒนาเมืองน่าอยู่
- จ. ยุทธศาสตร์การพัฒนาขององค์กรปกครองส่วนท้องถิ่น ในเขตจังหวัดอุบลราชธานี: ยุทธศาสตร์ที่ 2 การส่งเสริมคุณภาพชีวิต
4. ยุทธศาสตร์การพัฒนาด้านความเข้มแข็งของชุมชน
- 4.3 กลยุทธ์ : จัดการเรียนการสอนให้ได้มาตรฐานการศึกษา

## (1) แผนงานการศึกษา

ที่	โครงการ	วัตถุประสงค์	เป้าหมาย (ผลผลิตของโครงการ)	งบประมาณ					ตัวชี้วัด (KPI)	ผลลัพธ์ ที่คาดว่าจะ จะได้รับ	หน่วยงาน รับผิดชอบ
				2566 (บาท)	2567 (บาท)	2568 (บาท)	2569 (บาท)	2570 (บาท)			
26	ติดตั้งเหล็กดัดอาคาร ศูนย์พัฒนาเด็กเล็กบ้านหลักเมือง	เพื่อให้ศูนย์พัฒนาเด็กเล็กมีความปลอดภัย	<b>ผลผลิต</b> ติดตั้งเหล็กดัดอาคาร ศูนย์พัฒนาเด็กเล็กบ้านหลักเมือง จำนวน 2 ห้อง <b>สถานที่ดำเนินการ</b> ศพด.บ้านหลักเมือง <b>กลุ่มเป้าหมาย</b> เด็กเล็กศูนย์พัฒนาเด็กเล็กบ้านหลักเมือง	250,000.00	250,000.00	250,000.00	250,000.00	250,000.00	<b>เชิงปริมาณ</b> ติดตั้งเหล็กดัด อาคารศูนย์พัฒนาเด็กเล็กบ้านหลักเมือง <b>เชิงคุณภาพ</b> ศูนย์พัฒนาเด็กเล็กมีความปลอดภัย	1.นักเรียนมีความปลอดภัย 2.ศูนย์พัฒนาเด็กเล็กมีความปลอดภัย	กองการศึกษา

รายละเอียดโครงการพัฒนา  
แผนพัฒนาท้องถิ่น(พ.ศ.2566-2570) แก้มไไข ครั้งที่ 1/2566  
สำหรับองค์กรปกครองส่วนท้องถิ่นดำเนินการ  
เทศบาลตำบลนาจะหลวย อำเภอนาจะหลวย จังหวัดอุบลราชธานี

- ก. ยุทธศาสตร์ชาติ 20 ปี : ยุทธศาสตร์ที่ 3 การพัฒนาและเสริมสร้างศักยภาพทรัพยากรมนุษย์
- ข. แผนพัฒนาเศรษฐกิจและสังคมแห่งชาติ ฉบับที่ 13 : หมายความว่า 8 ไทยมีพื้นที่และเมืองอัจฉริยะที่นำอยู่ ปลอดภัยเติบโตอย่างยั่งยืน
- ค. Sustainable Development Goals : SDGs : เป้าหมายที่ 4 : สร้างหลักประกันว่าทุกคนมีการศึกษาที่มีคุณภาพอย่างครอบคลุมและเท่าเทียม และสนับสนุนโอกาสในการเรียนรู้ตลอดชีวิต
- ง. ยุทธศาสตร์จังหวัดอุบลราชธานี : ประเด็นการพัฒนาที่ 4 การพัฒนาเมืองน่าอยู่
- จ. ยุทธศาสตร์การพัฒนาขององค์กรปกครองส่วนท้องถิ่น ในเขตจังหวัดอุบลราชธานี: ยุทธศาสตร์ที่ 2 การส่งเสริมคุณภาพชีวิต
4. ยุทธศาสตร์การพัฒนาด้านความเข้มแข็งของชุมชน
- 4.3 กลยุทธ์ : จัดการเรียนการสอนให้ได้มาตรฐานการศึกษา

## (1) แผนงานการศึกษา

ที่	โครงการ	วัตถุประสงค์	เป้าหมาย (ผลผลิตของโครงการ)	งบประมาณ					ตัวชี้วัด (KPI)	ผลลัพธ์ ที่คาดว่าจะ ได้รับ	หน่วยงาน รับผิดชอบ
				2566 (บาท)	2567 (บาท)	2568 (บาท)	2569 (บาท)	2570 (บาท)			
27	ปรับปรุงกันห้องเรียนศูนย์พัฒนาเด็กเล็กบ้านหลักเมือง	-เพื่อปรับปรุงให้เด็กได้มีห้องเรียนที่เหมาะสมเป็นสัดส่วนและให้อื้อต่อการจัดกิจกรรมการเรียนรู้	<b>ผลผลิต</b> กันห้องเรียนให้มีความเป็นระเบียบและมีความพร้อมในการจัดการศึกษาอย่างมีประสิทธิภาพ จำนวน 2 ห้องเรียน <b>สถานที่ดำเนินการ</b> ศพด.บ้านหลักเมือง <b>กลุ่มเป้าหมาย</b> เด็ก จำนวน ๘๘ คนศูนย์พัฒนาเด็กเล็กบ้านหลักเมือง	250,000.00	250,000.00	250,000.00	250,000.00	250,000.00	<b>เชิงปริมาณ</b> 1.ห้องเรียนได้มาตรฐานจำนวน 2 ห้อง <b>เชิงคุณภาพ</b> 2.ศูนย์พัฒนาเด็กเล็กมีการจัดห้องเรียนที่เป็นสัดส่วน เหมาะกับการจัดการเรีนนรู้	1.เด็กได้มีห้องเรียนที่เหมาะสมเป็นสัดส่วนและให้อื้อต่อการจัดกิจกรรมการเรียนรู้ จำนวน 2 ห้องเรียน	กองการศึกษา

รายละเอียดโครงการพัฒนา  
แผนพัฒนาท้องถิ่น(พ.ศ.2566-2570) แก้มไผ่ ครั้งที่ 1/2566  
สำหรับองค์กรปกครองส่วนท้องถิ่นดำเนินการ  
เทศบาลตำบลนาจะหลวย อำเภอนาจะหลวย จังหวัดอุบลราชธานี

ก. ยุทธศาสตร์ชาติ 20 ปี : ยุทธศาสตร์ที่ 3 การพัฒนาและเสริมสร้างศักยภาพทรัพยากรมนุษย์

ข. แผนพัฒนาเศรษฐกิจและสังคมแห่งชาติ ฉบับที่ 13 : หมายความว่า 8 ไทยมีพื้นที่และเมืองอัจฉริยะที่นำอยู่ ปลอดภัยเติบโตอย่างยั่งยืน

ค. Sustainable Development Goals : SDGs : เป้าหมายที่ 4 : สร้างหลักประกันว่าทุกคนมีการศึกษาที่มีคุณภาพอย่างครอบคลุมและเท่าเทียม และสนับสนุนโอกาสในการเรียนรู้ตลอดชีวิต

ง. ยุทธศาสตร์จังหวัดอุบลราชธานี : ประเด็นการพัฒนาที่ 4 การพัฒนาเมืองน่าอยู่

จ. ยุทธศาสตร์การพัฒนาขององค์กรปกครองส่วนท้องถิ่น ในเขตจังหวัดอุบลราชธานี: ยุทธศาสตร์ที่ 2 การส่งเสริมคุณภาพชีวิต

4. ยุทธศาสตร์การพัฒนาด้านความเข้มแข็งของชุมชน

4.3 กลยุทธ์ : จัดการเรียนการสอนให้ได้มาตรฐานการศึกษา

(1) แผนงานการศึกษา

ที่	โครงการ	วัตถุประสงค์	เป้าหมาย (ผลผลิตของโครงการ)	งบประมาณ					ตัวชี้วัด (KPI)	ผลลัพธ์ ที่คาดว่าจะ ได้รับ	หน่วยงาน รับผิดชอบ
				2566 (บาท)	2567 (บาท)	2568 (บาท)	2569 (บาท)	2570 (บาท)			
28	ติดตั้ง กล้องโทรทัศน์ วงจรปิด	1.เพื่อลดปัญหา อาชญากรรมและ สร้างความปลอดภัย ในชีวิตของนักเรียน 2.เพื่อความ ปลอดภัยของ ทรัพย์สินทาง ราชการ	- ผลผลิต ติดตั้งกล้องโทรทัศน์วงจรปิด พร้อมอุปกรณ์ประกอบ จำนวน 8 จุด(ตามเกณฑ์ราคา กลางและคุณลักษณะพื้นฐานของ ระบบกล้องโทรทัศน์วงจรปิด)	250,0000.00	250,0000.00	250,0000.00	250,0000.00	250,0000.00	เชิงปริมาณ 1.กล้องวงจรปิด เป็นไปตาม คุณสมบัติที่ กำหนดร้อยละ 100	1.ลดปัญหา อาชญากรรม และสร้างความ ปลอดภัยในชีวิต ของนักเรียน	กอง การศึกษา

ที่	โครงการ	วัตถุประสงค์	เป้าหมาย (ผลผลิตของโครงการ)	งบประมาณ					ตัวชี้วัด (KPI)	ผลลัพธ์ ที่คาดว่าจะ ได้รับ	หน่วยงาน รับผิดชอบ
				2566 (บาท)	2567 (บาท)	2568 (บาท)	2569 (บาท)	2570 (บาท)			
			- สถานที่ดำเนินการ ศูนย์พัฒนาเด็กเล็กเทศบาลตำบล น่านจะหลวย - กลุ่มเป้าหมาย ครู นักเรียนและผู้ปกครอง						เชิงคุณภาพ 2. ประชาชนมี ความปลอดภัย ในชีวิตและ ทรัพย์สิน		
	รวม 28 โครงการ			12,334,600.00	12,354,600.00	12,354,600.00	12,354,600.00	12,354,600.00			

รายละเอียดโครงการพัฒนา  
แผนพัฒนาท้องถิ่น(พ.ศ.2566-2570) แก้มไข่ ครั้งที่ 1/2566  
สำหรับองค์กรปกครองส่วนท้องถิ่นดำเนินการ  
เทศบาลตำบลนาจะหลวย อำเภอนาจะหลวย จังหวัดอุบลราชธานี

- ก. ยุทธศาสตร์ชาติ 20 ปี : ยุทธศาสตร์ที่ 3 การพัฒนาและเสริมสร้างศักยภาพทรัพยากรมนุษย์
- ข. แผนพัฒนาเศรษฐกิจและสังคมแห่งชาติ ฉบับที่ 13 : หมายความว่า 8 ไทยมีพื้นที่และเมืองอัจฉริยะที่น่าอยู่ ปลอดภัยเติบโตอย่างยั่งยืน
- ค. Sustainable Development Goals : SDGs : เป้าหมายที่ 3 : สร้างหลักประกันว่าคนมีชีวิตที่มีสุขภาพดีและส่งเสริมความเป็นอยู่ที่ดีสำหรับทุกคน ในทุกวัย
- ง. ยุทธศาสตร์จังหวัดอุบลราชธานี : ประเด็นการพัฒนาที่ 1 การพัฒนาเมืองน่าอยู่
- จ. ยุทธศาสตร์การพัฒนาขององค์กรปกครองส่วนท้องถิ่น ในเขตจังหวัดอุบลราชธานี: ยุทธศาสตร์ที่ 2 การส่งเสริมคุณภาพชีวิต
4. ยุทธศาสตร์การพัฒนาด้านความเข้มแข็งของชุมชน
- 4.4 กลยุทธ์ : ควบคุมป้องกันโรคติดต่อทั้งในคนและสัตว์

## (1) แผนงานสาธารณสุข

ที่	โครงการ	วัตถุประสงค์	เป้าหมาย (ผลผลิตของโครงการ)	งบประมาณ					ตัวชี้วัด (KPI)	ผลลัพธ์ ที่คาดว่าจะ ได้รับ	หน่วยงาน รับผิดชอบ
				2566 (บาท)	2567 (บาท)	2568 (บาท)	2569 (บาท)	2570 (บาท)			
1	ป้องกันโรค ไข้เลือดออก และไข้ มาลาเรีย (จากการประชุม ประชาคมระดับ ชุมชนและระดับ ชุมชนตำบล)	1.เพื่อเป็นการ ควบคุมและลด ปริมาณความชุก ชุมของยุงลายซึ่ง เป็นพาหะนำ โรคไข้เลือดออก	- ผลผลิต 1. จัดซื้อน้ำยาเคมีฉีดพ่นหมอกควัน เพื่อป้องกันไข้เลือดออก 2.จัดซื้อทรายอะเบตสำหรับใช้ ป้องกันเชื้อไข้เลือดออกและไข้ มาลาเรีย 3.จัดซื้อน้ำมันเชื้อเพลิงเติมเครื่อง พ่นหมอกควัน - สถานที่ดำเนินการ ชุมชนภายในเขตเทศบาลตำบล นาจะหลวย - กลุ่มเป้าหมาย ประชาชนในเขตเทศบาลตำบลนาจะหลวย	103,000.00	103,000.00	103,000.00	103,000.00	103,000.00	เชิงปริมาณ 1.ปริมาณผู้ป่วย โรคไข้เลือดออก และไข้มาลาเรีย ลดลงร้อยละ 60  เชิงคุณภาพ 2.ประชาชนมี สุขภาพดีเพิ่มขึ้น ไม่น้อยกว่า ร้อยละ 70	1. ประชาชนใน พื้นที่ได้รับความ ช่วยเหลือได้อย่าง รวดเร็ว 2.มีการป้องกัน ควบคุมการแพร่ และการระงับ การระบาดของ โรคติดต่อ	กอง สาธารณสุข และ สิ่งแวดล้อม

ที่	โครงการ	วัตถุประสงค์	เป้าหมาย (ผลผลิตของโครงการ)	งบประมาณ					ตัวชี้วัด (KPI)	ผลลัพธ์ ที่คาดว่าจะ ได้รับ	หน่วยงาน รับผิดชอบ
				2566 (บาท)	2567 (บาท)	2568 (บาท)	2569 (บาท)	2570 (บาท)			
2	ป้องกันและควบคุมโรคติดต่อและไม่ติดต่อ (จากการประชุมประชาคมระดับชุมชนและระดับชุมชนตำบล)	เพื่อใช้ป้องกันเชื้อโรคที่ติดต่อ เช่น เชื้อไข้หวัดนกและเชื้อโรคอื่น ๆ	- ผลผลิต จัดซื้อน้ำยาเคมีป้องกันเชื้อโรคที่ติดต่อ เช่น เชื้อไข้หวัดนกและเชื้อโรคอื่น ๆ - สถานที่ดำเนินการ ชุมชนในเขตเทศบาลตำบลนาจะหลวย - กลุ่มเป้าหมาย ชุมชนภายในเขตเทศบาลตำบลนาจะหลวย	80,000.00	80,000.00	80,000.00	80,000.00	80,000.00	เชิงปริมาณ 1.ปริมาณผู้ป่วยโรคไข้เลือดออกและไข้มาลาเรียลดลงร้อยละ60 เชิงคุณภาพ 2.ประชาชนมีสุขภาพดีเพิ่มขึ้น ไม่น้อยกว่าร้อยละ 70	ประชาชนมีคุณภาพชีวิตที่ดี	กองสาธารณสุขและสิ่งแวดล้อม
	รวม 2 โครงการ			183,000.00	183,000.00	183,000.00	183,000.00	183,000.00			



รายละเอียดโครงการพัฒนา  
แผนพัฒนาท้องถิ่น(พ.ศ.2566-2570) แก้มไผ่ ครั้งที่ 1/2566  
สำหรับองค์กรปกครองส่วนท้องถิ่นดำเนินการ  
เทศบาลตำบลนาจะหลวย อำเภอนาจะหลวย จังหวัดอุบลราชธานี

- ก. ยุทธศาสตร์ชาติ 20 ปี : ยุทธศาสตร์ที่ 3 การพัฒนาและเสริมสร้างศักยภาพทรัพยากรมนุษย์
- ข. แผนพัฒนาเศรษฐกิจและสังคมแห่งชาติ ฉบับที่ 13 : หมายความว่า 8 ไทยมีพื้นที่และเมืองอัจฉริยะที่น่าอยู่ ปลอดภัยเติบโตอย่างยั่งยืน
- ค. Sustainable Development Goals : SDGs : เป้าหมายที่ 3 : สร้างหลักประกันว่าคนมีชีวิตที่มีสุขภาพดีและส่งเสริมความเป็นอยู่ที่ดีสำหรับทุกคน ในทุกวัย
- ง. ยุทธศาสตร์จังหวัดอุบลราชธานี : ประเด็นการพัฒนาที่ 1 การพัฒนาเมืองน่าอยู่
- จ. ยุทธศาสตร์การพัฒนาขององค์กรปกครองส่วนท้องถิ่น ในเขตจังหวัดอุบลราชธานี: ยุทธศาสตร์ที่ 2 การส่งเสริมคุณภาพชีวิต
4. ยุทธศาสตร์การพัฒนาด้านความเข้มแข็งของชุมชน
- 4.5 กลยุทธ์ : ส่งเสริมสุขภาพประชาชน

## (1) แผนงานสาธารณสุข

ที่	โครงการ	วัตถุประสงค์	เป้าหมาย (ผลผลิตของโครงการ)	งบประมาณ					ตัวชี้วัด (KPI)	ผลลัพธ์ ที่คาดว่าจะ ได้รับ	หน่วยงาน รับผิดชอบ
				2566 (บาท)	2567 (บาท)	2568 (บาท)	2569 (บาท)	2570 (บาท)			
1	ส่งเสริมการใช้ จักรยานใน ชีวิตประจำวัน	เพื่อส่งเสริมให้ ประชาชนหันมาใช้ จักรยานในการ เดินทางแทนการใช้ จักรยานยนต์และ รถยนต์	<b>ผลผลิต</b> อาสาสมัครสาธารณสุข (อสม) จำนวน 110 คน : ปี <b>สถานที่ดำเนินการ</b> ชุมชนใน เขตเทศบาลตำบลนาจะหลวย <b>กลุ่มเป้าหมาย</b> -ประชาชนในชุมชนภายในเขต เทศบาลตำบลนาจะหลวย	20,000.00	20,000.00	20,000.00	20,000.00	20,000.00	<b>เชิงปริมาณ</b> 1 ประชาชนหันมา ใช้จักรยานในชีวิตประ จำวันร้อยละ 60 <b>เชิงคุณภาพ</b> 2. ประชาชนได้ ออกกำลังกายทำให้ มีสุขภาพร่างกาย แข็งแรง	1.ประชาชนหัน มาใช้จักรยานใน ชีวิตประจำวัน มากขึ้น 2.ประชาชนได้ ออกกำลังกายทำ ให้มีสุขภาพ ร่างกายแข็งแรง	กอง สาธารณสุข และ สิ่งแวดล้อม

รายละเอียดโครงการพัฒนา  
แผนพัฒนาท้องถิ่น(พ.ศ.2566-2570) แก๊ไข ครั้งที่ 1/2566  
สำหรับองค์กรปกครองส่วนท้องถิ่นดำเนินการ  
เทศบาลตำบลนาจะหลวย อำเภอนาจะหลวย จังหวัดอุบลราชธานี

- ก. ยุทธศาสตร์ชาติ 20 ปี : ยุทธศาสตร์ที่ 3 การพัฒนาและเสริมสร้างศักยภาพทรัพยากรมนุษย์
- ข. แผนพัฒนาเศรษฐกิจและสังคมแห่งชาติ ฉบับที่ 13 : หมายความว่า 8 ไทยมีพื้นที่และเมืองอัจฉริยะที่น่าอยู่ ปลอดภัยเติบโตอย่างยั่งยืน
- ค. Sustainable Development Goals : SDGs : เป้าหมายที่ 3 : สร้างหลักประกันว่าคนมีชีวิตที่มีสุขภาพดีและส่งเสริมความเป็นอยู่ที่ดีสำหรับทุกคน ในทุกวัย
- ง. ยุทธศาสตร์จังหวัดอุบลราชธานี : ประเด็นการพัฒนาที่ 1 การพัฒนาเมืองน่าอยู่
- จ. ยุทธศาสตร์การพัฒนาขององค์กรปกครองส่วนท้องถิ่น ในเขตจังหวัดอุบลราชธานี: ยุทธศาสตร์ที่ 2 การส่งเสริมคุณภาพชีวิต
  - 4. ยุทธศาสตร์การพัฒนาด้านความเข้มแข็งของชุมชน
  - 4.5 กลยุทธ์ : ส่งเสริมสุขภาพประชาชน

(1) แผนงานสาธารณสุข

ที่	โครงการ	วัตถุประสงค์	เป้าหมาย (ผลผลิตของโครงการ)	งบประมาณ					ตัวชี้วัด (KPI)	ผลลัพธ์ ที่คาดว่าจะ ได้รับ	หน่วยงาน รับผิดชอบ
				2566 (บาท)	2567 (บาท)	2568 (บาท)	2569 (บาท)	2570 (บาท)			
2	ฝึกอบรมผู้ประกอบการ ร้านค้า ร้านอาหาร (จากการประชุมประชาคมระดับชุมชนและระดับเทศบาล)	เพื่อฝึกอบรมและจัดกิจกรรมสาธารณสุข กลุ่มผู้ประกอบการในงานสุขภาพ กลุ่มเสี่ยงและกลุ่มส่งเสริมสุขภาพ	- ผลผลิต 1.ฝึกอบรมและจัดกิจกรรมสาธารณสุข ผู้ประกอบการค้า จำนวนปีละ 30คน 2.ฝึกอบรมเผยแพร่ความรู้/อบรม กลุ่มเสี่ยง ในการป้องกันโรคเอดส์และโรคติดต่ออื่น ๆ จำนวนปีละ 20คน	150,000.00	150,000.00	150,000.00	150,000.00	150,000.00	<u>เชิงปริมาณ</u> 1.ประชาชน ผู้มีส่วนร่วมเพิ่มขึ้นร้อยละ 20 <u>เชิงคุณภาพ</u> 2.อสม.ผู้ประกอบการมีความรู้เรื่องสุขภาพเพิ่มขึ้นไม่น้อยกว่าร้อยละ 70	กลุ่มผู้ประกอบการในงานสุขภาพ กลุ่มเสี่ยงและกลุ่มส่งเสริมสุขภาพ มีความรู้ ความเข้าใจในบทบาทของตนในชุมชน และในการดูแลสุขภาพ	กองสาธารณสุขและสิ่งแวดล้อม

ที่	โครงการ	วัตถุประสงค์	เป้าหมาย (ผลผลิตของโครงการ)	งบประมาณ					ตัวชี้วัด (KPI)	ผลลัพธ์ ที่คาดว่าจะ ได้รับ	หน่วยงาน รับผิดชอบ
				2566 (บาท)	2567 (บาท)	2568 (บาท)	2569 (บาท)	2570 (บาท)			
			<p>3.ฝึกอบรมกลุ่มส่งเสริมสุขภาพ เยาวชนจำนวนปีละ 50 คน รวมจำนวนไม่น้อยกว่า 3 กลุ่ม:100 คน:ปี</p> <p><u>-สถานที่ดำเนินการ</u> ห้องประชุมสำนักงานเทศบาลตำบลนาจะหลวย หรือสถานที่อื่นที่เทศบาลตำบลนาจะหลวยกำหนด ให้ฝึกอบรมและศึกษาดูงาน</p> <p><u>- เป้าหมาย</u> อาสาสมัครสาธารณสุขประจำชุมชน(อสม.) ผู้ประกอบการค้าภายในเขตเทศบาล คณะผู้บริหาร สมาชิกสภาเทศบาล พนักงานเทศบาล เจ้าหน้าที่ที่เกี่ยวข้องและประชาชนในเขตเทศบาล ตำบลนาจะหลวย</p>						3.ปัญหาสุขภาพของประชาชนลดลงไม่น้อยกว่าร้อยละ 70		

รายละเอียดโครงการพัฒนา  
แผนพัฒนาท้องถิ่น(พ.ศ.2566-2570) แก้มไผ่ ครั้งที่ 1/2566  
สำหรับองค์กรปกครองส่วนท้องถิ่นดำเนินการ  
เทศบาลตำบลนาจะหลวย อำเภอนาจะหลวย จังหวัดอุบลราชธานี

แบบ ผ 02

- ก. ยุทธศาสตร์ชาติ 20 ปี : ยุทธศาสตร์ที่ 3 การพัฒนาและเสริมสร้างศักยภาพทรัพยากรมนุษย์
- ข. แผนพัฒนาเศรษฐกิจและสังคมแห่งชาติ ฉบับที่ 13 : หมายความว่า 8 ไทยมีพื้นที่และเมืองอัจฉริยะที่น่าอยู่ ปลอดภัยเติบโตอย่างยั่งยืน
- ค. Sustainable Development Goals : SDGs : เป้าหมายที่ 3 : สร้างหลักประกันว่าคนมีชีวิตที่มีสุขภาพดีและส่งเสริมความเป็นอยู่ที่ดีสำหรับทุกคน ในทุกวัย
- ง. ยุทธศาสตร์จังหวัดอุบลราชธานี : ประเด็นการพัฒนาที่ 1 การพัฒนาเมืองน่าอยู่
- จ. ยุทธศาสตร์การพัฒนาขององค์กรปกครองส่วนท้องถิ่น ในเขตจังหวัดอุบลราชธานี: ยุทธศาสตร์ที่ 2 การส่งเสริมคุณภาพชีวิต
4. ยุทธศาสตร์การพัฒนาด้านความเข้มแข็งของชุมชน
- 4.5 กลยุทธ์ : ส่งเสริมสุขภาพประชาชน

(1) แผนงานสาธารณสุข

ที่	โครงการ	วัตถุประสงค์	เป้าหมาย (ผลผลิตของโครงการ)	งบประมาณ					ตัวชี้วัด (KPI)	ผลลัพธ์ ที่คาดว่าจะ ได้รับ	หน่วยงาน รับผิดชอบ
				2566 (บาท)	2567 (บาท)	2568 (บาท)	2569 (บาท)	2570 (บาท)			
3	การป้องกันโรคพิษสุนัขบ้า (จากการประชุมประชาคมระดับชุมชนตำบล)	1.เพื่อให้สุนัขและแมวในเขตเทศบาลตำบลนาจะหลวย ได้รับบริการฉีดวัคซีน ฉีดยาคุมกำเนิด 2.เพื่อสร้างความเข้าใจให้กับประชาชนในเขตเทศบาลตำบลนาจะหลวย	- ผลิต จัดกิจกรรมการป้องกันโรคพิษสุนัขบ้าในเขตเทศบาลตำบลนาจะหลวยครบทั้ง 7 ชุมชน:ปี - สถานที่ดำเนินการสำนักงานเทศบาลตำบลนาจะหลวยหรือศาลาเอนกประสงค์ประจำชุมชน	90,000.00	90,000.00	90,000.00	95,000.00	100,000.00	เชิงปริมาณ 1.สุนัขในเขตเทศบาลตำบลนาจะหลวยได้รับวัคซีนเพิ่มขึ้นร้อยละ 20	1.สุนัขและแมวได้รับบริการฉีดวัคซีน ฉีดยาคุมกำเนิด 2.ประชาชนมีความเข้าใจ และมีพฤติกรรมเลี้ยงดูสัตว์ที่ถูกต้อง	กองสาธารณสุขและสิ่งแวดล้อม

ที่	โครงการ	วัตถุประสงค์	เป้าหมาย (ผลผลิตของโครงการ)	งบประมาณ					ตัวชี้วัด (KPI)	ผลลัพธ์ ที่คาดว่าจะ ได้รับ	หน่วยงาน รับผิดชอบ
				2566 (บาท)	2567 (บาท)	2568 (บาท)	2569 (บาท)	2570 (บาท)			
		ให้มีพฤติกรรม เลี้ยงดูสัตว์ที่ ถูกต้อง	- กลุ่มเป้าหมายสุนัข และแมว ในเขตเทศบาล ตำบลนาจะหลวย								

รายละเอียดโครงการพัฒนา  
แผนพัฒนาท้องถิ่น(พ.ศ.2566-2570) แก๊ไข ครั้งที่ 1/2566  
สำหรับองค์กรปกครองส่วนท้องถิ่นดำเนินการ  
เทศบาลตำบลนาจะหลวย อำเภอนาจะหลวย จังหวัดอุบลราชธานี

- ก. ยุทธศาสตร์ชาติ 20 ปี : ยุทธศาสตร์ที่ 3 การพัฒนาและเสริมสร้างศักยภาพทรัพยากรมนุษย์
- ข. แผนพัฒนาเศรษฐกิจและสังคมแห่งชาติ ฉบับที่ 13 : หมายความว่า 8 ไทยมีพื้นที่และเมืองอัจฉริยะที่น่าอยู่ ปลอดภัยเติบโตอย่างยั่งยืน
- ค. Sustainable Development Goals : SDGs : เป้าหมายที่ 3 : สร้างหลักประกันว่าคนมีชีวิตที่มีสุขภาพดีและส่งเสริมความเป็นอยู่ที่ดีสำหรับทุกคน ในทุกวัย
- ง. ยุทธศาสตร์จังหวัดอุบลราชธานี : ประเด็นการพัฒนาที่ 1 การพัฒนาเมืองน่าอยู่
- จ. ยุทธศาสตร์การพัฒนาขององค์กรปกครองส่วนท้องถิ่น ในเขตจังหวัดอุบลราชธานี: ยุทธศาสตร์ที่ 2 การส่งเสริมคุณภาพชีวิต
4. ยุทธศาสตร์การพัฒนาด้านความเข้มแข็งของชุมชน
- 4.5 กลยุทธ์ : ส่งเสริมสุขภาพประชาชน

## (1) แผนงานสาธารณสุข

ที่	โครงการ	วัตถุประสงค์	เป้าหมาย (ผลผลิตของโครงการ)	งบประมาณ					ตัวชี้วัด (KPI)	ผลลัพธ์ ที่คาดว่าจะ ได้รับ	หน่วยงาน รับผิดชอบ
				2566 (บาท)	2567 (บาท)	2568 (บาท)	2569 (บาท)	2570 (บาท)			
4	สัตว์ปลอดโรค คนปลอดภัย จากโรค พิษสุนัขบ้า	1.เพื่อให้สุนัขที่ไม่ได้ รับการดูแลเอาใจใส่ หรือไม่มีเจ้าของได้รับ การฉีดวัคซีนป้องกัน โรคพิษสุนัขบ้าอย่าง ทั่วถึง	- ผลผลิต 1.สำรวจข้อมูลจำนวนสัตว์ และขึ้นทะเบียนสัตว์ 2.ฉีดวัคซีนป้องกันโรคพิษ สุนัขบ้าในเขตเทศบาลตำบล นาจะหลวย ครบทั้ง 7 ชุมชน : ปี	80,400.00	80,400.00	80,400.00	80,400.00	80,400.00	เชิงปริมาณ 1.สุนัขในเขตเทศบาล ตำบลนาจะหลวย ได้รับวัคซีนเพิ่มขึ้น ร้อยละ 20 เชิงคุณภาพ 2.ปริมาณโรคพิษสุนัข บ้าลดลงไม่น้อยกว่า ร้อยละ 70	1. สุนัขและ แมวได้รับ บริการฉีด วัคซีน 2.ประชาชนมี ความเข้าใจ และมี พฤติกรรมเลี้ยง ดูสัตว์ที่ถูกต้อง	กอง สาธารณสุข และ สิ่งแวดล้อม

ที่	โครงการ	วัตถุประสงค์	เป้าหมาย (ผลผลิตของโครงการ)	งบประมาณ					ตัวชี้วัด (KPI)	ผลลัพธ์ ที่คาดว่าจะ ได้รับ	หน่วยงาน รับผิดชอบ
				2566 (บาท)	2567 (บาท)	2568 (บาท)	2569 (บาท)	2570 (บาท)			
	(จาก การ ประชุม ประชาคม ระดับชุมชน และระดับ ชุมชนตำบล)	2.เพื่อความ ความเข้าใจให้ ประชาชนทุก เพศทุกวัย มี พฤติกรรมกร เลี้ยงสุนัขถูกต้อง และมีความ ปลอดภัยจากพิษ สุนัขบ้า	- สถานที่ดำเนินการ ชุมชนภายในเขตเทศบาล ตำบลนาจะหลวย - กลุ่มเป้าหมาย สุนัขและแมวในเขต เทศบาลตำบล นาจะหลวย 3.เพื่อสร้างความตื่นตัว และกระตุ้นให้ประชาชน มีส่วนร่วมและเห็น ความสำคัญในการนำ สุนัขที่อยู่ในควบคุมดูแล ไปรับการฉีดวัคซีน ป้องกันโรคพิษสุนัขบ้าทุก ครัวเรือน						3.ปริมาณอุบัติเหตุ ที่เกิดจากสุนัขกัด ลดลงไม่น้อยกว่า ร้อยละ 70		

รายละเอียดโครงการพัฒนา  
แผนพัฒนาท้องถิ่น(พ.ศ.2566-2570) แก้มไผ่ ครั้งที่ 1/2566  
สำหรับองค์กรปกครองส่วนท้องถิ่นดำเนินการ  
เทศบาลตำบลนาจะหลวย อำเภอนาจะหลวย จังหวัดอุบลราชธานี

- ก. ยุทธศาสตร์ชาติ 20 ปี : ยุทธศาสตร์ที่ 3 การพัฒนาและเสริมสร้างศักยภาพทรัพยากรมนุษย์
- ข. แผนพัฒนาเศรษฐกิจและสังคมแห่งชาติ ฉบับที่ 13 : หมายความว่า 8 ไทยมีพื้นที่และเมืองอัจฉริยะที่น่าอยู่ ปลอดภัยเติบโตอย่างยั่งยืน
- ค. Sustainable Development Goals : SDGs : เป้าหมายที่ 3 : สร้างหลักประกันว่าคนมีชีวิตที่มีสุขภาพดีและส่งเสริมความเป็นอยู่ที่ดีสำหรับทุกคน ในทุกวัย
- ง. ยุทธศาสตร์จังหวัดอุบลราชธานี : ประเด็นการพัฒนาที่ 1 การพัฒนาเมืองน่าอยู่
- จ. ยุทธศาสตร์การพัฒนาขององค์กรปกครองส่วนท้องถิ่น ในเขตจังหวัดอุบลราชธานี: ยุทธศาสตร์ที่ 2 การส่งเสริมคุณภาพชีวิต
4. ยุทธศาสตร์การพัฒนาด้านความเข้มแข็งของชุมชน
- 4.5 กลยุทธ์ : ส่งเสริมสุขภาพประชาชน

## (1) แผนงานสาธารณสุข

ที่	โครงการ	วัตถุประสงค์	เป้าหมาย (ผลผลิตของโครงการ)	งบประมาณ					ตัวชี้วัด (KPI)	ผลลัพธ์ ที่คาดว่าจะ ได้รับ	หน่วยงาน รับผิดชอบ
				2566 (บาท)	2567 (บาท)	2568 (บาท)	2569 (บาท)	2570 (บาท)			
5	การป้องกันโรคระบาดในสัตว์ (จากการประชุมประชาคมระดับชุมชนและระดับชุมชนตำบล)	1.เพื่อให้สัตว์ปีกที่มีได้รับบริการฉีดวัคซีน 2.เพื่อสร้างความเข้าใจให้กับประชาชนในเขตเทศบาลตำบลนาจะหลวย ให้มีพฤติกรรมเลี้ยงดูสัตว์ที่ถูกต้อง	- ผลผลิต จัดกิจกรรมป้องกันโรคระบาดในสัตว์ในเขตเทศบาลจำนวนปีละ 1 ครั้ง - สถานที่ดำเนินการ ชุมชนในเขตเทศบาลตำบลนาจะหลวย - กลุ่มเป้าหมาย สัตว์ทุกชนิดในเขตเทศบาลตำบลนาจะหลวย	30,000.00	30,000.00	30,000.00	30,000.00	30,000.00	เชิงปริมาณ 1.สัตว์ในเขตเทศบาล ได้รับวัคซีนเพิ่มขึ้นร้อยละ 20 <u>เชิงคุณภาพ</u> 2.ปริมาณโรคระบาดในสัตว์ลดลงไม่น้อยกว่าร้อยละ 70	เกิดจิตสำนึกรับผิดชอบ และมีความรู้ความเข้าใจในการเลี้ยงดูสัตว์ที่ถูกต้องของประชาชน	กองสาธารณสุขและสิ่งแวดล้อม



รายละเอียดโครงการพัฒนา  
แผนพัฒนาท้องถิ่น(พ.ศ.2566-2570) แก้มไข่ ครั้งที่ 1/2566  
สำหรับองค์กรปกครองส่วนท้องถิ่นดำเนินการ  
เทศบาลตำบลนาจะหลวย อำเภอนาจะหลวย จังหวัดอุบลราชธานี

- ก. ยุทธศาสตร์ชาติ 20 ปี : ยุทธศาสตร์ที่ 3 การพัฒนาและเสริมสร้างศักยภาพทรัพยากรมนุษย์
- ข. แผนพัฒนาเศรษฐกิจและสังคมแห่งชาติ ฉบับที่ 13 : หมายความว่า 8 ไทยมีพื้นที่และเมืองอัจฉริยะที่น่าอยู่ ปลอดภัยเติบโตอย่างยั่งยืน
- ค. Sustainable Development Goals : SDGs : เป้าหมายที่ 3 : สร้างหลักประกันว่าคนมีชีวิตที่มีสุขภาพดีและส่งเสริมความเป็นอยู่ที่ดีสำหรับทุกคน ในทุกวัย
- ง. ยุทธศาสตร์จังหวัดอุบลราชธานี : ประเด็นการพัฒนาที่ 1 การพัฒนาเมืองน่าอยู่
- จ. ยุทธศาสตร์การพัฒนาขององค์กรปกครองส่วนท้องถิ่น ในเขตจังหวัดอุบลราชธานี: ยุทธศาสตร์ที่ 2 การส่งเสริมคุณภาพชีวิต
4. ยุทธศาสตร์การพัฒนาด้านความเข้มแข็งของชุมชน
- 4.5 กลยุทธ์ : ส่งเสริมสุขภาพประชาชน

## (1) แผนงานสาธารณสุข

ที่	โครงการ	วัตถุประสงค์	เป้าหมาย (ผลผลิตของโครงการ)	งบประมาณ					ตัวชี้วัด (KPI)	ผลลัพธ์ ที่คาดว่าจะ ได้รับ	หน่วยงาน รับผิดชอบ
				2566 (บาท)	2567 (บาท)	2568 (บาท)	2569 (บาท)	2570 (บาท)			
6	รณรงค์ลด ละ เลิก ใช้โฟมบรรจุอาหาร	เพื่อรณรงค์ให้ร้านอาหารลดการใช้โฟมที่ทำจากวัสดุที่ไม่ปลอดภัยและไม่เป็นมิตรต่อสิ่งแวดล้อม	- ผลผลิต 1.จัดอบรมร้านอาหารจำนวน 36 ร้าน: ครึ่ง: ปี 2.มอบป้ายร้านอาหารปลอดโฟม - <u>สถานที่ดำเนินการ</u> ร้านอาหารภายในเขตเทศบาลตำบลนาจะหลวย - <u>กลุ่มเป้าหมาย</u> ร้านอาหารภายในเขตเทศบาลตำบลนาจะหลวย	50,000.00	50,000.00	50,000.00	50,000.00	50,000.00	<u>เชิงปริมาณ</u> 1.ร้านอาหารไม่ใช้โฟมบรรจุอาหารร้อยละ 80 <u>เชิงคุณภาพ</u> 2. ผู้บริโภคมีสุขภาพที่แข็งแรง	1.ประชาชนมีสุขภาพที่ดี 2.ลดปริมาณขยะประเภทโฟมซึ่งย่อยสลายยาก	กองสาธารณสุขและสิ่งแวดล้อม

รายละเอียดโครงการพัฒนา  
แผนพัฒนาท้องถิ่น(พ.ศ.2566-2570) แก้มไข่ ครั้งที่ 1/2566  
สำหรับองค์กรปกครองส่วนท้องถิ่นดำเนินการ  
เทศบาลตำบลนาจะหลวย อำเภอนาจะหลวย จังหวัดอุบลราชธานี

- ก. ยุทธศาสตร์ชาติ 20 ปี : ยุทธศาสตร์ที่ 3 การพัฒนาและเสริมสร้างศักยภาพทรัพยากรมนุษย์
- ข. แผนพัฒนาเศรษฐกิจและสังคมแห่งชาติ ฉบับที่ 13 : หมายความว่า 8 ไทยมีพื้นที่และเมืองอัจฉริยะที่น่าอยู่ ปลอดภัยเติบโตอย่างยั่งยืน
- ค. Sustainable Development Goals : SDGs เป้าหมายที่ 3 : สร้างหลักประกันว่าคนมีชีวิตที่มีสุขภาพดีและส่งเสริมความเป็นอยู่ที่ดีสำหรับทุกคน ในทุกวัย
- ง. ยุทธศาสตร์จังหวัดอุบลราชธานี : ประเด็นการพัฒนาที่ 1 การพัฒนาเมืองน่าอยู่
- จ. ยุทธศาสตร์การพัฒนาขององค์กรปกครองส่วนท้องถิ่น ในเขตจังหวัดอุบลราชธานี: ยุทธศาสตร์ที่ 2 การส่งเสริมคุณภาพชีวิต
4. ยุทธศาสตร์การพัฒนาด้านความเข้มแข็งของชุมชน
- 4.5 กลยุทธ์ : ส่งเสริมสุขภาพประชาชน

## (1) แผนงานสาธารณสุข

ที่	โครงการ	วัตถุประสงค์	เป้าหมาย (ผลผลิตของโครงการ)	งบประมาณ					ตัวชี้วัด (KPI)	ผลลัพธ์ ที่คาดว่าจะ ได้รับ	หน่วยงาน รับผิดชอบ
				2566 (บาท)	2567 (บาท)	2568 (บาท)	2569 (บาท)	2570 (บาท)			
7	ส่งเสริมสุขภาพผู้สูงอายุและผู้พิการ	เพื่อส่งเสริมสุขภาพผู้สูงอายุและผู้พิการในชุมชน ให้มีสุขภาพอนามัยที่พึงประสงค์	- ผลผลิต 1.ฝึกอบรมให้ความรู้กับผู้สูงอายุ จำนวน 879 คน: ครึ่ง: ปี 2.ฝึกอบรมให้ความรู้กับผู้พิการ จำนวน 195 คน: ครึ่ง: ปี - สถานที่ดำเนินการ สำนักงานเทศบาลตำบลนาจะหลวย - กลุ่มเป้าหมาย ผู้สูงอายุและผู้พิการในชุมชนภายในเขตเทศบาลตำบลนาจะหลวย	100,000.00	100,000.00	100,000.00	100,000.00	100,000.00	<u>เชิงปริมาณ</u> 1.ผู้สูงอายุและผู้พิการได้รับการประเมินสุขภาพตามแบบประเมินคัดกรองผู้สูงอายุร้อยละ 60 <u>เชิงคุณภาพ</u> 2. ผู้สูงอายุและผู้พิการมีสุขภาพดีขึ้น	ผู้สูงอายุและผู้พิการมีสุขภาพดีขึ้น	กองสาธารณสุขและสิ่งแวดล้อม

รายละเอียดโครงการพัฒนา  
แผนพัฒนาท้องถิ่น(พ.ศ.2566-2570) แก้มไข่ ครั้งที่ 1/2566  
สำหรับองค์กรปกครองส่วนท้องถิ่นดำเนินการ  
เทศบาลตำบลนาจะหลวย อำเภอนาจะหลวย จังหวัดอุบลราชธานี

- ก. ยุทธศาสตร์ชาติ 20 ปี : ยุทธศาสตร์ที่ 3 การพัฒนาและเสริมสร้างศักยภาพทรัพยากรมนุษย์
- ข. แผนพัฒนาเศรษฐกิจและสังคมแห่งชาติ ฉบับที่ 13 : หมายความว่า 8 ไทยมีพื้นที่และเมืองอัจฉริยะที่น่าอยู่ ปลอดภัยเติบโตอย่างยั่งยืน
- ค. Sustainable Development Goals : SDGs : เป้าหมายที่ 3 : สร้างหลักประกันว่าคนมีชีวิตที่มีสุขภาพดีและส่งเสริมความเป็นอยู่ที่ดีสำหรับทุกคน ในทุกวัย
- ง. ยุทธศาสตร์จังหวัดอุบลราชธานี : ประเด็นการพัฒนาที่ 1 การพัฒนาเมืองน่าอยู่
- จ. ยุทธศาสตร์การพัฒนาขององค์กรปกครองส่วนท้องถิ่น ในเขตจังหวัดอุบลราชธานี: ยุทธศาสตร์ที่ 2 การส่งเสริมคุณภาพชีวิต
4. ยุทธศาสตร์การพัฒนาด้านความเข้มแข็งของชุมชน
- 4.5 กลยุทธ์ : ส่งเสริมสุขภาพประชาชน

## (1) แผนงานสาธารณสุข

ที่	โครงการ	วัตถุประสงค์	เป้าหมาย (ผลผลิตของโครงการ)	งบประมาณ					ตัวชี้วัด (KPI)	ผลลัพธ์ ที่คาดว่าจะ ได้รับ	หน่วยงาน รับผิดชอบ
				2566 (บาท)	2567 (บาท)	2568 (บาท)	2569 (บาท)	2570 (บาท)			
8	กองทุนถ่วงยา อนามัย	1.เพื่อส่งเสริมและ ป้องกันโรคติดต่อ ทางเพศสัมพันธ์	- <u>ผลผลิต</u> 1.จัดซื้อถ่วงยาอนามัย 2.กล่องถ่วงยาอนามัยแบบ หยอดเหรียญ ภายในชุมชนทั้ง 7 ชุมชน: ครึ่ง: ปี - <u>สถานที่ดำเนินการ</u> ชุมชนในเขตเทศบาลตำบล นาจะหลวย - <u>กลุ่มเป้าหมาย</u> ประชาชนในชุมชนภายในเขต เทศบาลตำบลนาจะหลวย	30,000.00	30,000.00	30,000.00	30,000.00	30,000.00	<u>เชิงปริมาณ</u> 1.ถ่วงยาอนามัย 2.กล่องถ่วงยา อนามัยแบบหยอด เหรียญ ภายใน ชุมชนทั้ง 7 จำนวนไม่น้อยกว่า 7 ตู้ <u>เชิงคุณภาพ</u> 3. ประชาชนได้รับ ความรู้ในการ ป้องกันโรคติดต่อ ทางเพศสัมพันธ์	ประชาชนรู้จัก วิธีการป้องกัน และควบคุม โรคติดต่อ เพศสัมพันธ์	กอง สาธารณสุข และ สิ่งแวดล้อม

รายละเอียดโครงการพัฒนา  
แผนพัฒนาท้องถิ่น(พ.ศ.2566-2570) แก้มไข่ ครั้งที่ 1/2566  
สำหรับองค์กรปกครองส่วนท้องถิ่นดำเนินการ  
เทศบาลตำบลนาจะหลวย อำเภอนาจะหลวย จังหวัดอุบลราชธานี

- ก. ยุทธศาสตร์ชาติ 20 ปี : ยุทธศาสตร์ที่ 3 การพัฒนาและเสริมสร้างศักยภาพทรัพยากรมนุษย์
- ข. แผนพัฒนาเศรษฐกิจและสังคมแห่งชาติ ฉบับที่ 13 : หมายความว่า 8 ไทยมีพื้นที่และเมืองอัจฉริยะที่น่าอยู่ ปลอดภัยเติบโตอย่างยั่งยืน
- ค. Sustainable Development Goals : SDGs : เป้าหมายที่ 3 : สร้างหลักประกันว่าคนมีชีวิตที่มีสุขภาพดีและส่งเสริมความเป็นอยู่ที่ดีสำหรับทุกคน ในทุกวัย
- ง. ยุทธศาสตร์จังหวัดอุบลราชธานี : ประเด็นการพัฒนาที่ 1 การพัฒนาเมืองน่าอยู่
- จ. ยุทธศาสตร์การพัฒนาขององค์กรปกครองส่วนท้องถิ่น ในเขตจังหวัดอุบลราชธานี: ยุทธศาสตร์ที่ 2 การส่งเสริมคุณภาพชีวิต
4. ยุทธศาสตร์การพัฒนาด้านความเข้มแข็งของชุมชน
- 4.5 กลยุทธ์ : ส่งเสริมสุขภาพประชาชน

## (1) แผนงานสาธารณสุข

ที่	โครงการ	วัตถุประสงค์	เป้าหมาย (ผลผลิตของโครงการ)	งบประมาณ					ตัวชี้วัด (KPI)	ผลลัพธ์ ที่คาดว่าจะ ได้รับ	หน่วยงาน รับผิดชอบ
				2566 (บาท)	2567 (บาท)	2568 (บาท)	2569 (บาท)	2570 (บาท)			
10	ตรวจ วิเคราะห์ คุณภาพน้ำ ตัวอย่าง	1.เพื่อเฝ้าระวัง คุณภาพน้ำอุปโภค บริโภคในพื้นที่ 2.เพื่อพัฒนา คุณภาพน้ำอุปโภค และบริโภคมี คุณภาพ	- <u>ผลผลิต</u> ตรวจวิเคราะห์น้ำอุปโภค บริโภค ณ แหล่งกำเนิด 1 จุด และปลาย ท่อ จำนวน1: ครั้ง: เดือน - <u>สถานที่ดำเนินการ</u> ครัวเรือนภายในเขตเทศบาล/ หน่วยงานราชการ/โรงงานน้ำดื่ม ในพื้นที่เทศบาลตำบล นาจะหลวย - <u>กลุ่มเป้าหมาย</u> ประชาชนในชุมชนภายในเขต เทศบาลตำบลนาจะหลวย	20,000.00	20,000.00	20,000.00	20,000.00	20,000.00	<u>เชิงปริมาณ</u> 1.ตรวจวิเคราะห์คุณภาพ น้ำได้ร้อยละ 80 <u>เชิงคุณภาพ</u> 2. ผลการตรวจวิเคราะห์ น้ำผ่านเกณฑ์มาตรฐาน	ประชาชนมี ความ ปลอดภัยใน การใช้น้ำ อุปโภคและ บริโภค	กอง สาธารณสุข และ สิ่งแวดล้อม

รายละเอียดโครงการพัฒนา  
แผนพัฒนาท้องถิ่น(พ.ศ.2566-2570) แก๊ไข ครั้งที่ 1/2566  
สำหรับองค์กรปกครองส่วนท้องถิ่นดำเนินการ  
เทศบาลตำบลนาจะหลวย อำเภอนาจะหลวย จังหวัดอุบลราชธานี

- ก. ยุทธศาสตร์ชาติ 20 ปี : ยุทธศาสตร์ที่ 3 การพัฒนาและเสริมสร้างศักยภาพทรัพยากรมนุษย์
- ข. แผนพัฒนาเศรษฐกิจและสังคมแห่งชาติ ฉบับที่ 13 : หมายความว่า 8 ไทยมีพื้นที่และเมืองอัจฉริยะที่น่าอยู่ ปลอดภัยเติบโตอย่างยั่งยืน
- ค. Sustainable Development Goals : SDGs : เป้าหมายที่ 3 : สร้างหลักประกันว่าคนมีชีวิตที่มีสุขภาพดีและส่งเสริมความเป็นอยู่ที่ดีสำหรับทุกคน ในทุกวัย
- ง. ยุทธศาสตร์จังหวัดอุบลราชธานี : ประเด็นการพัฒนาที่ 1 การพัฒนาเมืองน่าอยู่
- จ. ยุทธศาสตร์การพัฒนาขององค์กรปกครองส่วนท้องถิ่น ในเขตจังหวัดอุบลราชธานี: ยุทธศาสตร์ที่ 2 การส่งเสริมคุณภาพชีวิต
4. ยุทธศาสตร์การพัฒนาด้านความเข้มแข็งของชุมชน
- 4.5 กลยุทธ์ : ส่งเสริมสุขภาพประชาชน

## (1) แผนงานสาธารณสุข

ที่	โครงการ	วัตถุประสงค์	เป้าหมาย (ผลผลิตของโครงการ)	งบประมาณ					ตัวชี้วัด (KPI)	ผลลัพธ์ ที่คาดว่าจะ ได้รับ	หน่วยงาน รับผิดชอบ
				2566 (บาท)	2567 (บาท)	2568 (บาท)	2569 (บาท)	2570 (บาท)			
11	เงินอุดหนุน สำหรับการ ดำเนินงานตาม แนวทางโครงการ พระราชดำริด้าน สาธารณสุข บ้านห้วยโลก หมู่ ที่ 7	เพื่ออุดหนุนกิจกรรม ตามพระราชดำริ ด้านสาธารณสุข	- <b>ผลผลิต</b> เงินอุดหนุน สำหรับการดำ เนินงานตาม แนวทางโครงการ พระราชดำริด้านสาธารณสุข บ้านห้วยโลก ดำเนินโครงการจำนวน 3 โครงการดังนี้	20,000.00	20,000.00	20,000.00	20,000.00	20,000.00	<u>เชิงปริมาณ</u> 1.ประชาชนได้รับ บริการเพิ่มขึ้น ร้อยละ 20 <u>เชิงคุณภาพ</u> 2.ปัญหาสุขภาพของ ประชาชนลดลง	ชุมชนได้รับ การสนับสนุน การพัฒนา สาธารณสุข มูลฐาน	กอง สาธารณสุข และ สิ่งแวดล้อม

ที่	โครงการ	วัตถุประสงค์	เป้าหมาย (ผลผลิตของโครงการ)	งบประมาณ					ตัวชี้วัด (KPI)	ผลลัพธ์ ที่คาดว่าจะ จะได้รับ	หน่วยงาน รับผิดชอบ
				2566 (บาท)	2567 (บาท)	2568 (บาท)	2569 (บาท)	2570 (บาท)			
			1. โครงการปรับปรุงภาวะ โภชนาการและสุขภาพ เด็กและผู้สูงอายุในชุมชน 2. โครงการควบคุมโรคขาดสาร ไอโอดีนในชุมชน 3. โครงการชุมชนร่วมใจป้องกัน โรคไข้เลือดออกในชุมชน - <u>สถานที่ดำเนินการ</u> ภายในเขตเทศบาลตำบล นาจะหลวย - <u>กลุ่มเป้าหมาย</u> อาสาสมัคร สาธารณสุขประจำชุมชน (อสม.)และประชาชนทั่วไป ภายในเขตเทศบาลตำบล นาจะหลวย	-					3.ปริมาณผู้ป่วยที่ เข้ารับการรักษาใน โรงพยาบาลลดลง ไม่น้อยกว่า ร้อยละ 70		

รายละเอียดโครงการพัฒนา  
แผนพัฒนาท้องถิ่น(พ.ศ.2566-2570) แก้มไผ่ ครั้งที่ 1/2566  
สำหรับองค์กรปกครองส่วนท้องถิ่นดำเนินการ  
เทศบาลตำบลนาจะหลวย อำเภอนาจะหลวย จังหวัดอุบลราชธานี

- ก. ยุทธศาสตร์ชาติ 20 ปี : ยุทธศาสตร์ที่ 3 การพัฒนาและเสริมสร้างศักยภาพทรัพยากรมนุษย์
- ข. แผนพัฒนาเศรษฐกิจและสังคมแห่งชาติ ฉบับที่ 13 : หมายความว่า 8 ไทยมีพื้นที่และเมืองอัจฉริยะที่น่าอยู่ ปลอดภัยเติบโตอย่างยั่งยืน
- ค. Sustainable Development Goals : SDGs : เป้าหมายที่ 3 : สร้างหลักประกันว่าคนมีชีวิตที่มีสุขภาพดีและส่งเสริมความเป็นอยู่ที่ดีสำหรับทุกคน ในทุกวัย
- ง. ยุทธศาสตร์จังหวัดอุบลราชธานี : ประเด็นการพัฒนาที่ 1 การพัฒนาเมืองน่าอยู่
- จ. ยุทธศาสตร์การพัฒนาขององค์กรปกครองส่วนท้องถิ่น ในเขตจังหวัดอุบลราชธานี: ยุทธศาสตร์ที่ 2 การส่งเสริมคุณภาพชีวิต
4. ยุทธศาสตร์การพัฒนาด้านความเข้มแข็งของชุมชน
- 4.5 กลยุทธ์ : ส่งเสริมสุขภาพประชาชน

## (1) แผนงานสาธารณสุข

ที่	โครงการ	วัตถุประสงค์	เป้าหมาย (ผลผลิตของโครงการ)	งบประมาณ					ตัวชี้วัด (KPI)	ผลลัพธ์ ที่คาดว่าจะ ได้รับ	หน่วยงาน รับผิดชอบ
				2566 (บาท)	2567 (บาท)	2568 (บาท)	2569 (บาท)	2570 (บาท)			
12	เงินอุดหนุน สำหรับการ ดำเนินงานตาม แนวทางโครงการ พระราชดำริด้าน สาธารณสุข บ้านหลักเมือง 1 หมู่ที่ 8	เพื่ออุดหนุนกิจกรรม ตามพระราชดำริ ด้านสาธารณสุข	- ผลผลิต เงินอุดหนุน สำหรับการดำ เนินงานตาม แนวทางโครงการ พระราชดำริด้านสาธารณสุข บ้านหลักเมือง 1 ดำเนิน โครงการจำนวน 3 โครงการ ดังนี้	20,000.00	20,000.00	20,000.00	20,000.00	20,000.00	<u>เชิงปริมาณ</u> 1.ประชาชนได้รับ บริการเพิ่มขึ้น ร้อยละ 20 <u>เชิงคุณภาพ</u> 2.ปัญหาสุขภาพของ ประชาชนลดลง	ชุมชนได้รับ การสนับสนุน การพัฒนา สาธารณสุข มูลฐาน	กอง สาธารณสุข และ สิ่งแวดล้อม

ที่	โครงการ	วัตถุประสงค์	เป้าหมาย (ผลผลิตของโครงการ)	งบประมาณ					ตัวชี้วัด (KPI)	ผลลัพธ์ ที่คาดว่าจะ ได้รับ	หน่วยงาน รับผิดชอบ
				2566 (บาท)	2567 (บาท)	2568 (บาท)	2569 (บาท)	2570 (บาท)			
			1. โครงการปรับปรุงภาวะ โภชนาการและสุขภาพ เด็กและผู้สูงอายุในชุมชน 2. โครงการควบคุมโรคขาดสาร ไอโอดีนในชุมชน 3. โครงการชุมชนร่วมใจป้องกัน โรคไข้เลือดออกในชุมชน - สถานที่ดำเนินการ ภายในเขตเทศบาลตำบล นาจะหลวย -กลุ่มเป้าหมาย อาสาสมัคร สาธารณสุขประจำชุมชน (อสม.)และประชาชนทั่วไป ภายในเขตเทศบาลตำบล นาจะหลวย	-					3.ปริมาณผู้ป่วยที่ เข้ารับรักษาใน โรงพยาบาลลดลง ไม่น้อยกว่า ร้อยละ 70		



รายละเอียดโครงการพัฒนา  
แผนพัฒนาท้องถิ่น(พ.ศ.2566-2570) แก้มไผ่ ครั้งที่ 1/2566  
สำหรับองค์กรปกครองส่วนท้องถิ่นดำเนินการ  
เทศบาลตำบลนาจะหลวย อำเภอนาจะหลวย จังหวัดอุบลราชธานี

- ก. ยุทธศาสตร์ชาติ 20 ปี : ยุทธศาสตร์ที่ 3 การพัฒนาและเสริมสร้างศักยภาพทรัพยากรมนุษย์
- ข. แผนพัฒนาเศรษฐกิจและสังคมแห่งชาติ ฉบับที่ 13 : หมายความว่า 8 ไทยมีพื้นที่และเมืองอัจฉริยะที่นำอยู่ ปลอดภัยเติบโตอย่างยั่งยืน
- ค. Sustainable Development Goals : SDGs : เป้าหมายที่ 3 : สร้างหลักประกันว่าคนมีชีวิตที่มีสุขภาพดีและส่งเสริมความเป็นอยู่ที่ดีสำหรับทุกคน ในทุกวัย
- ง. ยุทธศาสตร์จังหวัดอุบลราชธานี : ประเด็นการพัฒนาที่ 1 การพัฒนาเมืองน่าอยู่
- จ. ยุทธศาสตร์การพัฒนาขององค์กรปกครองส่วนท้องถิ่น ในเขตจังหวัดอุบลราชธานี: ยุทธศาสตร์ที่ 2 การส่งเสริมคุณภาพชีวิต
4. ยุทธศาสตร์การพัฒนาด้านความเข้มแข็งของชุมชน
- 4.5 กลยุทธ์ : ส่งเสริมสุขภาพประชาชน

## (1) แผนงานสาธารณสุข

ที่	โครงการ	วัตถุประสงค์	เป้าหมาย (ผลผลิตของโครงการ)	งบประมาณ					ตัวชี้วัด (KPI)	ผลลัพธ์ ที่คาดว่าจะ ได้รับ	หน่วยงาน รับผิดชอบ
				2566 (บาท)	2567 (บาท)	2568 (บาท)	2569 (บาท)	2570 (บาท)			
13	เงินอุดหนุน สำหรับการ ดำเนินงานตาม แนวทางโครงการ พระราชดำริด้าน สาธารณสุข บ้านหลักเมือง 2 หมู่ที่ 8	เพื่ออุดหนุนกิจกรรม ตามพระราชดำริ ด้านสาธารณสุข	- ผลผลิต เงินอุดหนุน สำหรับการดำ เนินงานตาม แนวทางโครงการ พระราชดำริด้านสาธารณสุข บ้านหลักเมือง 2 ดำเนิน โครงการจำนวน 3 โครงการ ดังนี้	20,000.00	20,000.00	20,000.00	20,000.00	20,000.00	<u>เชิงปริมาณ</u> 1.ประชาชนได้รับ บริการเพิ่มขึ้น ร้อยละ 20 <u>เชิงคุณภาพ</u> 2.ปัญหาสุขภาพของ ประชาชนลดลง	ชุมชนได้รับ การสนับสนุน การพัฒนา สาธารณสุข มูลฐาน	กอง สาธารณสุข และ สิ่งแวดล้อม

ที่	โครงการ	วัตถุประสงค์	เป้าหมาย (ผลผลิตของโครงการ)	งบประมาณ					ตัวชี้วัด (KPI)	ผลลัพธ์ ที่คาดว่าจะ ได้รับ	หน่วยงาน รับผิดชอบ
				2566 (บาท)	2567 (บาท)	2568 (บาท)	2569 (บาท)	2570 (บาท)			
			1. โครงการปรับปรุงภาวะ โภชนาการและสุขภาพ เด็กและผู้สูงอายุในชุมชน 2. โครงการควบคุมโรคขาดสาร ไอโอดีนในชุมชน 3. โครงการชุมชนร่วมใจป้องกัน โรคไข้เลือดออกในชุมชน - <u>สถานที่ดำเนินการ</u> ภายในเขตเทศบาลตำบล นาจะหลวย - <u>กลุ่มเป้าหมาย</u> อาสาสมัคร สาธารณสุขประจำชุมชน (อสม.)และประชาชนทั่วไป ภายในเขตเทศบาลตำบล นาจะหลวย	-					3.ปริมาณผู้ป่วยที่ เข้ารับการรักษาใน โรงพยาบาลลดลง ไม่น้อยกว่า ร้อยละ 70		

รายละเอียดโครงการพัฒนา  
แผนพัฒนาท้องถิ่น(พ.ศ.2566-2570) แก้มไผ่ ครั้งที่ 1/2566  
สำหรับองค์กรปกครองส่วนท้องถิ่นดำเนินการ  
เทศบาลตำบลนาจะหลวย อำเภอนาจะหลวย จังหวัดอุบลราชธานี

- ก. ยุทธศาสตร์ชาติ 20 ปี : ยุทธศาสตร์ที่ 3 การพัฒนาและเสริมสร้างศักยภาพทรัพยากรมนุษย์
- ข. แผนพัฒนาเศรษฐกิจและสังคมแห่งชาติ ฉบับที่ 13 : หมายความว่า 8 ไทยมีพื้นที่และเมืองอัจฉริยะที่น่าอยู่ ปลอดภัยเติบโตอย่างยั่งยืน
- ค. Sustainable Development Goals : SDGs : เป้าหมายที่ 3 : สร้างหลักประกันว่าคนมีชีวิตที่มีสุขภาพดีและส่งเสริมความเป็นอยู่ที่ดีสำหรับทุกคน ในทุกวัย
- ง. ยุทธศาสตร์จังหวัดอุบลราชธานี : ประเด็นการพัฒนาที่ 1 การพัฒนาเมืองน่าอยู่
- จ. ยุทธศาสตร์การพัฒนาขององค์กรปกครองส่วนท้องถิ่น ในเขตจังหวัดอุบลราชธานี: ยุทธศาสตร์ที่ 2 การส่งเสริมคุณภาพชีวิต
4. ยุทธศาสตร์การพัฒนาด้านความเข้มแข็งของชุมชน
- 4.5 กลยุทธ์ : ส่งเสริมสุขภาพประชาชน

## (1) แผนงานสาธารณสุข

ที่	โครงการ	วัตถุประสงค์	เป้าหมาย (ผลผลิตของโครงการ)	งบประมาณ					ตัวชี้วัด (KPI)	ผลลัพธ์ ที่คาดว่าจะ ได้รับ	หน่วยงาน รับผิดชอบ
				2566 (บาท)	2567 (บาท)	2568 (บาท)	2569 (บาท)	2570 (บาท)			
14	เงินอุดหนุน สำหรับการ ดำเนินงานตาม แนวทางโครงการ พระราชดำริด้าน สาธารณสุข บ้านศรีพรหม หมู่ที่ 10	เพื่ออุดหนุนกิจกรรม ตามพระราชดำริ ด้านสาธารณสุข	- ผลผลิต เงินอุดหนุน สำหรับการดำ เนินงานตาม แนวทางโครงการ พระราชดำริด้านสาธารณสุข บ้านศรีพรหม ดำเนิน โครงการจำนวน 3 โครงการ ดังนี้	20,000.00	20,000.00	20,000.00	20,000.00	20,000.00	<u>เชิงปริมาณ</u> 1.ประชาชนได้รับ บริการเพิ่มขึ้น ร้อยละ 20 <u>เชิงคุณภาพ</u> 2.ปัญหาสุขภาพของ ประชาชนลดลง	ชุมชนได้รับ การสนับสนุน การพัฒนา สาธารณสุข มูลฐาน	กอง สาธารณสุข และ สิ่งแวดล้อม

ที่	โครงการ	วัตถุประสงค์	เป้าหมาย (ผลผลิตของโครงการ)	งบประมาณ					ตัวชี้วัด (KPI)	ผลลัพธ์ ที่คาดว่าจะ จะได้รับ	หน่วยงาน รับผิดชอบ
				2566 (บาท)	2567 (บาท)	2568 (บาท)	2569 (บาท)	2570 (บาท)			
			1. โครงการปรับปรุงภาวะ โภชนาการและสุขภาพ เด็กและผู้สูงอายุในชุมชน 2. โครงการควบคุมโรคขาดสาร ไอโอดีนในชุมชน 3. โครงการชุมชนร่วมใจป้องกัน โรคไข้เลือดออกในชุมชน - <u>สถานที่ดำเนินการ</u> ภายในเขตเทศบาลตำบล นาจะหลวย - <u>กลุ่มเป้าหมาย</u> อาสาสมัคร สาธารณสุขประจำชุมชน (อสม.)และประชาชนทั่วไป ภายในเขตเทศบาลตำบล นาจะหลวย	-					3.ปริมาณผู้ป่วยที่ เข้ารับการรักษาใน โรงพยาบาลลดลง ไม่น้อยกว่า ร้อยละ 70		

รายละเอียดโครงการพัฒนา  
แผนพัฒนาท้องถิ่น(พ.ศ.2566-2570) แก้มไผ่ ครั้งที่ 1/2566  
สำหรับองค์กรปกครองส่วนท้องถิ่นดำเนินการ  
เทศบาลตำบลนาจะหลวย อำเภอนาจะหลวย จังหวัดอุบลราชธานี

- ก. ยุทธศาสตร์ชาติ 20 ปี : ยุทธศาสตร์ที่ 3 การพัฒนาและเสริมสร้างศักยภาพทรัพยากรมนุษย์
- ข. แผนพัฒนาเศรษฐกิจและสังคมแห่งชาติ ฉบับที่ 13 : หมายความว่า 8 ไทยมีพื้นที่และเมืองอัจฉริยะที่น่าอยู่ ปลอดภัยเติบโตอย่างยั่งยืน
- ค. Sustainable Development Goals : SDGs : เป้าหมายที่ 3 : สร้างหลักประกันว่าคนมีชีวิตที่มีสุขภาพดีและส่งเสริมความเป็นอยู่ที่ดีสำหรับทุกคน ในทุกวัย
- ง. ยุทธศาสตร์จังหวัดอุบลราชธานี : ประเด็นการพัฒนาที่ 1 การพัฒนาเมืองน่าอยู่
- จ. ยุทธศาสตร์การพัฒนาขององค์กรปกครองส่วนท้องถิ่น ในเขตจังหวัดอุบลราชธานี: ยุทธศาสตร์ที่ 2 การส่งเสริมคุณภาพชีวิต
4. ยุทธศาสตร์การพัฒนาด้านความเข้มแข็งของชุมชน
- 4.5 กลยุทธ์ : ส่งเสริมสุขภาพประชาชน

## (1) แผนงานสาธารณสุข

ที่	โครงการ	วัตถุประสงค์	เป้าหมาย (ผลผลิตของโครงการ)	งบประมาณ					ตัวชี้วัด (KPI)	ผลลัพธ์ ที่คาดว่าจะ ได้รับ	หน่วยงาน รับผิดชอบ
				2566 (บาท)	2567 (บาท)	2568 (บาท)	2569 (บาท)	2570 (บาท)			
15	เงินอุดหนุน สำหรับการ ดำเนินงานตาม แนวทางโครงการ พระราชดำริด้าน สาธารณสุข บ้านกลางเมือง หมู่ที่ 11	เพื่ออุดหนุนกิจกรรม ตามพระราชดำริ ด้านสาธารณสุข	- ผลผลิต เงินอุดหนุน สำหรับการดำ เนินงานตาม แนวทางโครงการ พระราชดำริด้านสาธารณสุข บ้านกลางเมือง ดำเนิน โครงการจำนวน 3 โครงการ ดังนี้	20,000.00	20,000.00	20,000.00	20,000.00	20,000.00	<u>เชิงปริมาณ</u> 1.ประชาชนได้รับ บริการเพิ่มขึ้น ร้อยละ 20 <u>เชิงคุณภาพ</u> 2.ปัญหาสุขภาพของ ประชาชนลดลง	ชุมชนได้รับ การสนับสนุน การพัฒนา สาธารณสุข มูลฐาน	กอง สาธารณสุข และ สิ่งแวดล้อม

ที่	โครงการ	วัตถุประสงค์	เป้าหมาย (ผลผลิตของโครงการ)	งบประมาณ					ตัวชี้วัด (KPI)	ผลลัพธ์ ที่คาดว่าจะ ได้รับ	หน่วยงาน รับผิดชอบ
				2566 (บาท)	2567 (บาท)	2568 (บาท)	2569 (บาท)	2570 (บาท)			
			1. โครงการปรับปรุงภาวะ โภชนาการและสุขภาพ เด็กและผู้สูงอายุในชุมชน 2. โครงการควบคุมโรคขาดสาร ไอโอดีนในชุมชน 3. โครงการชุมชนร่วมใจป้องกัน โรคไข้เลือดออกในชุมชน - สถานที่ดำเนินการ ภายในเขตเทศบาลตำบล นาจะหลวย -กลุ่มเป้าหมาย อาสาสมัคร สาธารณสุขประจำชุมชน (อสม.)และประชาชนทั่วไป ภายในเขตเทศบาลตำบล นาจะหลวย	-					3.ปริมาณผู้ป่วยที่ เข้ารับรักษาใน โรงพยาบาลลดลง ไม่น้อยกว่า ร้อยละ 70		

รายละเอียดโครงการพัฒนา  
แผนพัฒนาท้องถิ่น(พ.ศ.2566-2570) แก้มไผ่ ครั้งที่ 1/2566  
สำหรับองค์กรปกครองส่วนท้องถิ่นดำเนินการ  
เทศบาลตำบลนาจะหลวย อำเภอนาจะหลวย จังหวัดอุบลราชธานี

- ก. ยุทธศาสตร์ชาติ 20 ปี : ยุทธศาสตร์ที่ 3 การพัฒนาและเสริมสร้างศักยภาพทรัพยากรมนุษย์
- ข. แผนพัฒนาเศรษฐกิจและสังคมแห่งชาติ ฉบับที่ 13 : หมายความว่า 8 ไทยมีพื้นที่และเมืองอัจฉริยะที่น่าอยู่ ปลอดภัยเติบโตอย่างยั่งยืน
- ค. Sustainable Development Goals : SDGs : เป้าหมายที่ 3 : สร้างหลักประกันว่าคนมีชีวิตที่มีสุขภาพดีและส่งเสริมความเป็นอยู่ที่ดีสำหรับทุกคน ในทุกวัย
- ง. ยุทธศาสตร์จังหวัดอุบลราชธานี : ประเด็นการพัฒนาที่ 1 การพัฒนาเมืองน่าอยู่
- จ. ยุทธศาสตร์การพัฒนาขององค์กรปกครองส่วนท้องถิ่น ในเขตจังหวัดอุบลราชธานี: ยุทธศาสตร์ที่ 2 การส่งเสริมคุณภาพชีวิต
4. ยุทธศาสตร์การพัฒนาด้านความเข้มแข็งของชุมชน
- 4.5 กลยุทธ์ : ส่งเสริมสุขภาพประชาชน

## (1) แผนงานสาธารณสุข

ที่	โครงการ	วัตถุประสงค์	เป้าหมาย (ผลผลิตของโครงการ)	งบประมาณ					ตัวชี้วัด (KPI)	ผลลัพธ์ ที่คาดว่าจะ ได้รับ	หน่วยงาน รับผิดชอบ
				2566 (บาท)	2567 (บาท)	2568 (บาท)	2569 (บาท)	2570 (บาท)			
16	เงินอุดหนุน สำหรับการ ดำเนินงานตาม แนวทางโครงการ พระราชดำริด้าน สาธารณสุข บ้านห้วยชันใต้ หมู่ที่ 12	เพื่ออุดหนุนกิจกรรม ตามพระราชดำริ ด้านสาธารณสุข	- ผลผลิต เงินอุดหนุน สำหรับการดำ เนินงานตาม แนวทางโครงการ พระราชดำริด้านสาธารณสุข บ้านห้วยชันใต้ ดำเนิน โครงการจำนวน 3 โครงการ ดังนี้	20,000.00	20,000.00	20,000.00	20,000.00	20,000.00	<u>เชิงปริมาณ</u> 1.ประชาชนได้รับ บริการเพิ่มขึ้น ร้อยละ 20 <u>เชิงคุณภาพ</u> 2.ปัญหาสุขภาพของ ประชาชนลดลง	ชุมชนได้รับ การสนับสนุน การพัฒนา สาธารณสุข มูลฐาน	กอง สาธารณสุข และ สิ่งแวดล้อม

ที่	โครงการ	วัตถุประสงค์	เป้าหมาย (ผลผลิตของโครงการ)	งบประมาณ					ตัวชี้วัด (KPI)	ผลลัพธ์ ที่คาดว่าจะ ได้รับ	หน่วยงาน รับผิดชอบ
				2566 (บาท)	2567 (บาท)	2568 (บาท)	2569 (บาท)	2570 (บาท)			
			1. โครงการปรับปรุงภาวะ โภชนาการและสุขภาพ เด็กและผู้สูงอายุในชุมชน 2. โครงการควบคุมโรคขาดสาร ไอโอดีนในชุมชน 3. โครงการชุมชนร่วมใจป้องกัน โรคไข้เลือดออกในชุมชน - <u>สถานที่ดำเนินการ</u> ภายในเขตเทศบาลตำบล นาจะหลวย - <u>กลุ่มเป้าหมาย</u> อาสาสมัคร สาธารณสุขประจำชุมชน (อสม.)และประชาชนทั่วไป ภายในเขตเทศบาลตำบล นาจะหลวย	-					3.ปริมาณผู้ป่วยที่ เข้ารับรักษาใน โรงพยาบาลลดลง ไม่น้อยกว่า ร้อยละ 70		



รายละเอียดโครงการพัฒนา  
แผนพัฒนาท้องถิ่น(พ.ศ.2566-2570) แก้มไผ่ ครั้งที่ 1/2566  
สำหรับองค์กรปกครองส่วนท้องถิ่นดำเนินการ  
เทศบาลตำบลนาจะหลวย อำเภอนาจะหลวย จังหวัดอุบลราชธานี

- ก. ยุทธศาสตร์ชาติ 20 ปี : ยุทธศาสตร์ที่ 3 การพัฒนาและเสริมสร้างศักยภาพทรัพยากรมนุษย์
- ข. แผนพัฒนาเศรษฐกิจและสังคมแห่งชาติ ฉบับที่ 13 : หมายความว่า 8 ไทยมีพื้นที่และเมืองอัจฉริยะที่น่าอยู่ ปลอดภัยเติบโตอย่างยั่งยืน
- ค. Sustainable Development Goals : SDGs : เป้าหมายที่ 3 : สร้างหลักประกันว่าคนมีชีวิตที่มีสุขภาพดีและส่งเสริมความเป็นอยู่ที่ดีสำหรับทุกคน ในทุกวัย
- ง. ยุทธศาสตร์จังหวัดอุบลราชธานี : ประเด็นการพัฒนาที่ 1 การพัฒนาเมืองน่าอยู่
- จ. ยุทธศาสตร์การพัฒนาขององค์กรปกครองส่วนท้องถิ่น ในเขตจังหวัดอุบลราชธานี: ยุทธศาสตร์ที่ 2 การส่งเสริมคุณภาพชีวิต
4. ยุทธศาสตร์การพัฒนาด้านความเข้มแข็งของชุมชน
- 4.5 กลยุทธ์ : ส่งเสริมสุขภาพประชาชน

## (1) แผนงานสาธารณสุข

ที่	โครงการ	วัตถุประสงค์	เป้าหมาย (ผลผลิตของโครงการ)	งบประมาณ					ตัวชี้วัด (KPI)	ผลลัพธ์ ที่คาดว่าจะ ได้รับ	หน่วยงาน รับผิดชอบ
				2566 (บาท)	2567 (บาท)	2568 (บาท)	2569 (บาท)	2570 (บาท)			
17	เงินอุดหนุน สำหรับการ ดำเนินงานตาม แนวทางโครงการ พระราชดำริด้าน สาธารณสุข บ้านห้วยชันเหนือ หมู่ที่ 13	เพื่ออุดหนุนกิจกรรม ตามพระราชดำริ ด้านสาธารณสุข	- ผลผลิต เงินอุดหนุน สำหรับการดำ เนินงานตาม แนวทางโครงการ พระราชดำริด้านสาธารณสุข บ้านห้วยชันเหนือ ดำเนิน โครงการจำนวน 3 โครงการ ดังนี้	20,000.00	20,000.00	20,000.00	20,000.00	20,000.00	<u>เชิงปริมาณ</u> 1.ประชาชนได้รับ บริการเพิ่มขึ้น ร้อยละ 20 <u>เชิงคุณภาพ</u> 2.ปัญหาสุขภาพของ ประชาชนลดลง	ชุมชนได้รับ การสนับสนุน การพัฒนา สาธารณสุข มูลฐาน	กอง สาธารณสุข และ สิ่งแวดล้อม

ที่	โครงการ	วัตถุประสงค์	เป้าหมาย (ผลผลิตของโครงการ)	งบประมาณ					ตัวชี้วัด (KPI)	ผลลัพธ์ ที่คาดว่าจะ ได้รับ	หน่วยงาน รับผิดชอบ
				2566 (บาท)	2567 (บาท)	2568 (บาท)	2569 (บาท)	2570 (บาท)			
			1. โครงการปรับปรุงภาวะ โภชนาการและสุขภาพ เด็กและผู้สูงอายุในชุมชน 2. โครงการควบคุมโรคขาดสาร ไอโอดีนในชุมชน 3. โครงการชุมชนร่วมใจป้องกัน โรคไข้เลือดออกในชุมชน - <u>สถานที่ดำเนินการ</u> ภายในเขตเทศบาลตำบล นาจะหลวย - <u>กลุ่มเป้าหมาย</u> อาสาสมัคร สาธารณสุขประจำชุมชน (อสม.)และประชาชนทั่วไป ภายในเขตเทศบาลตำบล นาจะหลวย	-					3.ปริมาณผู้ป่วยที่ เข้ารับรักษาใน โรงพยาบาลลดลง ไม่น้อยกว่า ร้อยละ 70		
	รวม 17 โครงการ			710,400.00	710,400.00	710,400.00	710,400.00	710,400.00			

รายละเอียดโครงการพัฒนา  
แผนพัฒนาท้องถิ่น(พ.ศ.2566-2570) แก้มไผ่ ครั้งที่ 1/2566  
สำหรับองค์กรปกครองส่วนท้องถิ่นดำเนินการ  
เทศบาลตำบลนาจะหลวย อำเภอนาจะหลวย จังหวัดอุบลราชธานี

- ก. ยุทธศาสตร์ชาติ 20 ปี : ยุทธศาสตร์ที่ 3 การพัฒนาและเสริมสร้างศักยภาพทรัพยากรมนุษย์
- ข. แผนพัฒนาเศรษฐกิจและสังคมแห่งชาติ ฉบับที่ 13 : หมายความว่า 8 ไทยมีพื้นที่และเมืองอัจฉริยะที่น่าอยู่ ปลอดภัยเติบโตอย่างยั่งยืน
- ค. Sustainable Development Goals : SDGs : เป้าหมายที่ 3 : สร้างหลักประกันว่าคนมีชีวิตที่มีสุขภาพดีและส่งเสริมความเป็นอยู่ที่ดีสำหรับทุกคน ในทุกวัย
- ง. ยุทธศาสตร์จังหวัดอุบลราชธานี : ประเด็นการพัฒนาที่ 1 การพัฒนาเมืองน่าอยู่
- จ. ยุทธศาสตร์การพัฒนาขององค์กรปกครองส่วนท้องถิ่น ในเขตจังหวัดอุบลราชธานี: ยุทธศาสตร์ที่ 2 การส่งเสริมคุณภาพชีวิต
4. ยุทธศาสตร์การพัฒนาด้านความเข้มแข็งของชุมชน
- 4.6 กลยุทธ์ : ส่งเสริมและพัฒนาคุณภาพชีวิตประชาชน
- (1) แผนงานสร้างความเข้มแข็งของชุมชน

ที่	โครงการ	วัตถุประสงค์	เป้าหมาย (ผลผลิตของโครงการ)	งบประมาณ					ตัวชี้วัด (KPI)	ผลลัพธ์ ที่คาดว่าจะ ได้รับ	หน่วยงาน รับผิดชอบ
				2566 (บาท)	2567 (บาท)	2568 (บาท)	2569 (บาท)	2570 (บาท)			
1	โรงเรียน ผู้สูงอายุ (จากการ ประชุม ประชาคมระดับ ชุมชนและ ระดับเทศบาล)	เพื่อให้ผู้สูงอายุ ในเขตเทศบาล ตำบล นาจะหลวย มีศักยภาพใน การดำเนิน กิจการตนเอง	- ผลิต ฝึกอบรมและศึกษา ดูงานให้กับชมรมผู้สูงอายุ,ผู้สูงอายุ ,หรือประชาชนทั่วไป, ผู้ดูแล ผู้สูงอายุ,ผู้มีหน้าที่เกี่ยวกับงาน ส่งเสริมคุณภาพชีวิตผู้สูงอายุ ในเขตเทศบาลตำบลนาจะหลวย - สถานที่ดำเนินการ ห้องประชุมสำนักงานเทศบาล ตำบลนาจะหลวยหรือตามที่ตั้ง ของกลุ่ม หรือตามที่เทศบาลตำบล นาจะหลวยกำหนดตามความ เหมาะสม	350,000.00	350,000.00	350,000.00	350,000.00	350,000.00	<u>เชิงปริมาณ</u> 1.ผู้สูงอายุเข้าร่วม กิจกรรมเพิ่มขึ้น ร้อยละ 20 <u>เชิงคุณภาพ</u> 2ผู้สูงอายุมี คุณภาพชีวิตที่ดี ขึ้นเพิ่มขึ้นไม่น้อย กว่าร้อยละ 60	ผู้สูงอายุเขต เทศบาลตำบล นาจะหลวย มีศักยภาพใน การดำเนิน กิจการตนเอง	กอง สาธารณสุข และ สิ่งแวดล้อม

ที่	โครงการ	วัตถุประสงค์	เป้าหมาย (ผลผลิตของโครงการ)	งบประมาณ					ตัวชี้วัด (KPI)	ผลลัพธ์ ที่คาดว่าจะ ได้รับ	หน่วยงาน รับผิดชอบ
				2566 (บาท)	2567 (บาท)	2568 (บาท)	2569 (บาท)	2570 (บาท)			
			- กลุ่มเป้าหมาย ผู้สูงอายุในเขตเทศบาลตำบล นาจะหลวย								

รายละเอียดโครงการพัฒนา  
แผนพัฒนาท้องถิ่น(พ.ศ.2566-2570) แก้มไผ่ ครั้งที่ 1/2566  
สำหรับองค์กรปกครองส่วนท้องถิ่นดำเนินการ  
เทศบาลตำบลนาจะหลวย อำเภอนาจะหลวย จังหวัดอุบลราชธานี

- ก. ยุทธศาสตร์ชาติ 20 ปี : ยุทธศาสตร์ที่ 3 การพัฒนาและเสริมสร้างศักยภาพทรัพยากรมนุษย์
- ข. แผนพัฒนาเศรษฐกิจและสังคมแห่งชาติ ฉบับที่ 13 : หมายความว่า 8 ไทยมีพื้นที่และเมืองอัจฉริยะที่น่าอยู่ ปลอดภัยเติบโตอย่างยั่งยืน
- ค. Sustainable Development Goals : SDGs : เป้าหมายที่ 3 : สร้างหลักประกันว่าคนมีชีวิตที่มีสุขภาพดีและส่งเสริมความเป็นอยู่ที่ดีสำหรับทุกคน ในทุกวัย
- ง. ยุทธศาสตร์จังหวัดอุบลราชธานี : ประเด็นการพัฒนาที่ 1 การพัฒนาเมืองน่าอยู่
- จ. ยุทธศาสตร์การพัฒนาขององค์กรปกครองส่วนท้องถิ่น ในเขตจังหวัดอุบลราชธานี: ยุทธศาสตร์ที่ 2 การส่งเสริมคุณภาพชีวิต
4. ยุทธศาสตร์การพัฒนาด้านความเข้มแข็งของชุมชน
- 4.6 กลยุทธ์ : ส่งเสริมและพัฒนาคุณภาพชีวิตประชาชน
- (1) แผนงานสร้างความเข้มแข็งของชุมชน

ที่	โครงการ	วัตถุประสงค์	เป้าหมาย (ผลผลิตของโครงการ)	งบประมาณ					ตัวชี้วัด (KPI)	ผลลัพธ์ ที่คาดว่าจะได้รับ	หน่วยงาน รับผิดชอบ
				2566 (บาท)	2567 (บาท)	2568 (บาท)	2569 (บาท)	2570 (บาท)			
2	จัดกิจกรรม วันผู้สูงอายุ (จากการ ประชุม ประชาคมระดับ ชุมชนตำบล)	1.เพื่อให้ ผู้สูงอายุในเขต เทศบาลตำบล นาจะหลวยได้ ร่วมกิจกรรมมี ความสุข สนุกสนาน 2.ให้ความรู้แก่ ผู้สูงอายุเรื่อง การดูแลสุขภาพ และสิทธิของ ผู้สูงอายุ	- ผลผลิต จัดกิจกรรมวันผู้สูงอายุ ไม่น้อยกว่า 1 ครั้ง/ปี - สถานที่ดำเนินการ สนามหน้า สำนักงานเทศบาลตำบลนาจะ หลวย(หลังเก่า) หรือตามที่ เทศบาลตำบลนาจะหลวยกำหนด - กลุ่มเป้าหมาย ผู้สูงอายุในเขตเทศบาลตำบล นาจะหลวย	200,000.00	200,000.00	200,000.00	200,000.00	200,000.00	<u>เชิงปริมาณ</u> 1.ผู้สูงอายุเข้าร่วม กิจกรรมเพิ่มขึ้น ร้อยละ 20 <u>เชิงคุณภาพ</u> 2.ปัญหาสุขภาพ ของผู้สูงอายุ ลดลงไม่น้อยกว่า ร้อยละ 70	1.ผู้สูงอายุใน เขตเทศบาล ตำบล นาจะหลวยได้ ร่วมกิจกรรม มีความสุข สนุกสนาน 2.ผู้สูงอายุมี ความรู้ในการ ดูแลสุขภาพ สิทธิของ ผู้สูงอายุ	งานพัฒนา ชุมชนและ สวัสดิการ สังคม/ สำนักปลัด เทศบาล (1.นาง กมลวรรณ อนุรักษ์ 2.นางชุลีพร ไกรปราบ)

รายละเอียดโครงการพัฒนา  
 แผนพัฒนาท้องถิ่น(พ.ศ.2566-2570) แก้มไข่ ครั้งที่ 1/2566  
 สำหรับองค์กรปกครองส่วนท้องถิ่นดำเนินการ  
 เทศบาลตำบลนาจะหลวย อำเภอนาจะหลวย จังหวัดอุบลราชธานี

- ก. ยุทธศาสตร์ชาติ 20 ปี : ยุทธศาสตร์ที่ 3 การพัฒนาและเสริมสร้างศักยภาพทรัพยากรมนุษย์
- ข. แผนพัฒนาเศรษฐกิจและสังคมแห่งชาติ ฉบับที่ 13 : หมายความว่า 8 ไทยมีพื้นที่และเมืองอัจฉริยะที่น่าอยู่ ปลอดภัยเติบโตอย่างยั่งยืน
- ค. Sustainable Development Goals : SDGs : เป้าหมายที่ 3 : สร้างหลักประกันว่าคนมีชีวิตที่มีสุขภาพดีและส่งเสริมความเป็นอยู่ที่ดีสำหรับทุกคน ในทุกวัย
- ง. ยุทธศาสตร์จังหวัดอุบลราชธานี : ประเด็นการพัฒนาที่ 1 การพัฒนาเมืองน่าอยู่
- จ. ยุทธศาสตร์การพัฒนาขององค์กรปกครองส่วนท้องถิ่น ในเขตจังหวัดอุบลราชธานี: ยุทธศาสตร์ที่ 2 การส่งเสริมคุณภาพชีวิต
  - 4. ยุทธศาสตร์การพัฒนาด้านความเข้มแข็งของชุมชน
    - 4.6 กลยุทธ์ : ส่งเสริมและพัฒนาคุณภาพชีวิตประชาชน
      - (1) แผนงานสร้างความเข้มแข็งของชุมชน

ที่	โครงการ	วัตถุประสงค์	เป้าหมาย (ผลผลิตของโครงการ)	งบประมาณ					ตัวชี้วัด (KPI)	ผลลัพธ์ ที่คาดว่าจะ ได้รับ	หน่วยงาน รับผิดชอบ
				2566 (บาท)	2567 (บาท)	2568 (บาท)	2569 (บาท)	2570 (บาท)			
3	ศูนย์ช่วยเหลือ ประชาชน เทศบาลตำบล นาจะหลวย (จากการประชุม ประชาคมระดับ ชุมชนตำบลหรือ ระดับเทศบาล)	1.เพื่อช่วยเหลือ ประชาชนในเขต เทศบาลตำบล นา จะหลวยในกรณีเกิด สาธารณภัยหรือภัย พิบัติฉุกเฉิน,ด้าน คุณภาพชีวิต,ด้าน การป้องกันควบคุม เมื่อเกิดโรคติดต่อ	- <u>ผลผลิต</u> ศูนย์ช่วยเหลือประชาชนเทศบาล ตำบลนาจะหลวย จำนวน 1 ศูนย์  - <u>สถานที่ดำเนินการ</u> สำนักงานเทศบาลตำบล นาจะหลวย  - <u>กลุ่มเป้าหมาย</u> ประชาชนในเขต เทศบาลตำบลนาจะหลวย	200,000.00	200,000.00	200,000.00	200,000.00	200,000.00	<u>เชิงปริมาณ</u> 1.ศูนย์ช่วยเหลือ ประชาชนเทศบาล ตำบลนาจะหลวย จำนวน 1 ศูนย์  <u>เชิงคุณภาพ</u> 2.ประชาชนได้รับ ความช่วยเหลือ เมื่อเกิดภัยพิบัติ	ประชาชนใน พื้นที่ได้รับ ความ ช่วยเหลือได้ ด้านสาธารณสุข ภัย ด้านโรคติดต่อ ด้านพัฒนา คุณภาพชีวิต	งานพัฒนา ชุมชนและ สวัสดิการ สังคม/สำนัก ปลัดเทศบาล (1.นายประเวช วงษ์ไทย)

รายละเอียดโครงการพัฒนา  
 แผนพัฒนาท้องถิ่น(พ.ศ.2566-2570) แก้มไข่ ครั้งที่ 1/2566  
 สำหรับองค์กรปกครองส่วนท้องถิ่นดำเนินการ  
 เทศบาลตำบลนาจะหลวย อำเภอนาจะหลวย จังหวัดอุบลราชธานี

- ก. ยุทธศาสตร์ชาติ 20 ปี : ยุทธศาสตร์ที่ 3 การพัฒนาและเสริมสร้างศักยภาพทรัพยากรมนุษย์
- ข. แผนพัฒนาเศรษฐกิจและสังคมแห่งชาติ ฉบับที่ 13 : หมายความว่า 8 ไทยมีพื้นที่และเมืองอัจฉริยะที่น่าอยู่ ปลอดภัยเติบโตอย่างยั่งยืน
- ค. Sustainable Development Goals : SDGs : เป้าหมายที่ 3 : สร้างหลักประกันว่าคนมีชีวิตที่มีสุขภาพดีและส่งเสริมความเป็นอยู่ที่ดีสำหรับทุกคน ในทุกวัย
- ง. ยุทธศาสตร์จังหวัดอุบลราชธานี : ประเด็นการพัฒนาที่ 1 การพัฒนาเมืองน่าอยู่
- จ. ยุทธศาสตร์การพัฒนาขององค์กรปกครองส่วนท้องถิ่น ในเขตจังหวัดอุบลราชธานี: ยุทธศาสตร์ที่ 2 การส่งเสริมคุณภาพชีวิต
  - 4. ยุทธศาสตร์การพัฒนาด้านความเข้มแข็งของชุมชน
    - 4.6 กลยุทธ์ : ส่งเสริมและพัฒนาคุณภาพชีวิตประชาชน
      - (1) แผนงานสร้างความเข้มแข็งของชุมชน

ที่	โครงการ	วัตถุประสงค์	เป้าหมาย (ผลผลิตของโครงการ)	งบประมาณ					ตัวชี้วัด (KPI)	ผลลัพธ์ ที่คาดว่าจะ ได้รับ	หน่วยงาน รับผิดชอบ
				2566 (บาท)	2567 (บาท)	2568 (บาท)	2569 (บาท)	2570 (บาท)			
4	ส่งเสริมและพัฒนาคุณภาพชีวิตประชาชนในเขตพื้นที่เทศบาลตำบลนาจะหลวย (จากการประชุมประชาคมระดับชุมชนตำบลหรือระดับเทศบาล)	เพื่อให้ผู้ด้อยโอกาสได้รับการช่วยเหลือ	- ผลผลิต สงเคราะห์ผู้ด้อยโอกาสในเขตเทศบาล จำนวนไม่น้อยกว่า 2 คน:ปี  - สถานที่ดำเนินการ ตามที่อยู่อาศัยของผู้ด้อยโอกาสหรือสำนักงานเทศบาลตำบลนาจะหลวยหรือตามที่เทศบาลตำบลนาจะหลวยกำหนด  - กลุ่มเป้าหมาย ผู้ด้อยโอกาสในเขตเทศบาล	30,000.00	30,000.00	30,000.00	30,000.00	30,000.00	เชิงปริมาณ 1.ผู้ด้อยโอกาสได้รับการช่วยเหลือตรงตาม หนดเวลา ร้อยละ 100  เชิงคุณภาพ 2.ปัญหาสุขภาพของผู้ด้อยโอกาสลดลง ไม่น้อยกว่าร้อยละ 70	ผู้ด้อยโอกาสได้รับการช่วยเหลือ	งานพัฒนาชุมชนและสวัสดิการสังคม/สำนักปลัดเทศบาล (1.นางกมลวรรณ อนุรักษ์)

รายละเอียดโครงการพัฒนา  
 แผนพัฒนาท้องถิ่น(พ.ศ.2566-2570) แก้มไข่ ครั้งที่ 1/2566  
 สำหรับองค์กรปกครองส่วนท้องถิ่นดำเนินการ  
 เทศบาลตำบลนาจะหลวย อำเภอนาจะหลวย จังหวัดอุบลราชธานี

- ก. ยุทธศาสตร์ชาติ 20 ปี : ยุทธศาสตร์ที่ 3 การพัฒนาและเสริมสร้างศักยภาพทรัพยากรมนุษย์
- ข. แผนพัฒนาเศรษฐกิจและสังคมแห่งชาติ ฉบับที่ 13 : หมายความว่า 8 ไทยมีพื้นที่และเมืองอัจฉริยะที่น่าอยู่ ปลอดภัยเติบโตอย่างยั่งยืน
- ค. Sustainable Development Goals : SDGs : เป้าหมายที่ 3 : สร้างหลักประกันว่าคนมีชีวิตที่มีสุขภาพดีและส่งเสริมความเป็นอยู่ที่ดีสำหรับทุกคน ในทุกวัย
- ง. ยุทธศาสตร์จังหวัดอุบลราชธานี : ประเด็นการพัฒนาที่ 1 การพัฒนาเมืองน่าอยู่
- จ. ยุทธศาสตร์การพัฒนาขององค์กรปกครองส่วนท้องถิ่น ในเขตจังหวัดอุบลราชธานี: ยุทธศาสตร์ที่ 2 การส่งเสริมคุณภาพชีวิต
  - 4. ยุทธศาสตร์การพัฒนาด้านความเข้มแข็งของชุมชน
    - 4.6 กลยุทธ์ : ส่งเสริมและพัฒนาคุณภาพชีวิตประชาชน
      - (1) แผนงานสร้างความเข้มแข็งของชุมชน

ที่	โครงการ	วัตถุประสงค์	เป้าหมาย (ผลผลิตของโครงการ)	งบประมาณ					ตัวชี้วัด (KPI)	ผลลัพธ์ ที่คาดว่าจะได้รับ	หน่วยงาน รับผิดชอบ
				2566 (บาท)	2567 (บาท)	2568 (บาท)	2569 (บาท)	2570 (บาท)			
5	ช่วยเหลือผู้ประสบภัยแล้งภัยหนาวจากการประชุมประชาคมระดับชุมชนตำบล)	เพื่อให้ประชาชนทั่วไปที่ประสบภัยทุกกลุ่มมีผ้าห่มกันหนาว	- ผลผลิต ช่วยเหลือผู้ประสบภัยสาธารณะสำหรับประชาชนทั่วไปที่ประสบภัยทุกกลุ่มจำนวนไม่น้อยกว่า 150 คน:ปี - สถานที่ดำเนินการ ห้องประชุมเทศบาลตำบลนาจะหลวยหรือศาลาเอนกประสงค์ประจำชุมชน - กลุ่มเป้าหมาย ประชาชนทั่วไปที่ประสบภัยทุกกลุ่มในเขตเทศบาลตำบลนาจะหลวย	200,000.00	200,000.00	200,000.00	200,000.00	200,000.00	เชิงปริมาณ 1.ผ้าห่มด้านภัยหนาวเป็นตามคุณสมบัติที่กำหนด เชิงคุณภาพ 2.ปัญหาสุขภาพประชาชนลดลง ไม่น้อยกว่าร้อยละ 70	ประชาชนทั่วไปที่ประสบภัยทุกกลุ่มมีผ้าห่มกันหนาว	งานป้องกันและบรรเทาสาธารณภัย/งานพัฒนาชุมชนและสวัสดิการสังคม/สำนักปลัดเทศบาล



รายละเอียดโครงการพัฒนา  
 แผนพัฒนาท้องถิ่น(พ.ศ.2566-2570) แก้มไข่ ครั้งที่ 1/2566  
 สำหรับองค์กรปกครองส่วนท้องถิ่นดำเนินการ  
 เทศบาลตำบลนาจะหลวย อำเภอนาจะหลวย จังหวัดอุบลราชธานี

- ก. ยุทธศาสตร์ชาติ 20 ปี : ยุทธศาสตร์ที่ 3 การพัฒนาและเสริมสร้างศักยภาพทรัพยากรมนุษย์
- ข. แผนพัฒนาเศรษฐกิจและสังคมแห่งชาติ ฉบับที่ 13 : หมายความว่า 8 ไทยมีพื้นที่และเมืองอัจฉริยะที่น่าอยู่ ปลอดภัยเติบโตอย่างยั่งยืน
- ค. Sustainable Development Goals : SDGs : เป้าหมายที่ 3 : สร้างหลักประกันว่าคนมีชีวิตที่มีสุขภาพดีและส่งเสริมความเป็นอยู่ที่ดีสำหรับทุกคน ในทุกวัย
- ง. ยุทธศาสตร์จังหวัดอุบลราชธานี : ประเด็นการพัฒนาที่ 1 การพัฒนาเมืองน่าอยู่
- จ. ยุทธศาสตร์การพัฒนาขององค์กรปกครองส่วนท้องถิ่น ในเขตจังหวัดอุบลราชธานี: ยุทธศาสตร์ที่ 2 การส่งเสริมคุณภาพชีวิต
  - 4. ยุทธศาสตร์การพัฒนาด้านความเข้มแข็งของชุมชน
    - 4.6 กลยุทธ์ : ส่งเสริมและพัฒนาคุณภาพชีวิตประชาชน
      - (1) แผนงานสร้างความเข้มแข็งของชุมชน

ที่	โครงการ	วัตถุประสงค์	เป้าหมาย (ผลผลิตของโครงการ)	งบประมาณ					ตัวชี้วัด (KPI)	ผลลัพธ์ ที่คาดว่าจะ ได้รับ	หน่วยงาน รับผิดชอบ
				2566 (บาท)	2567 (บาท)	2568 (บาท)	2569 (บาท)	2570 (บาท)			
6	เงินอุดหนุนศูนย์ปฏิบัติการร่วมในการช่วยเหลือประชาชนขององค์กรปกครองส่วนท้องถิ่นระดับอำเภอ (สถานที่กลาง) อำเภอ นาจะหลวย จังหวัดอุบลราชธานี	เพื่อให้มีศูนย์ปฏิบัติการร่วมในการช่วยเหลือประชาชนขององค์กรปกครองส่วนท้องถิ่น ซึ่งเป็นสถานที่กลางทำหน้าที่ในการรวบรวมข้อมูลประชาสัมพันธ์	- ผลผลิต เพื่อจ่ายเป็นค่าใช้จ่ายในการอุดหนุนศูนย์ปฏิบัติการร่วมในการช่วยเหลือประชาชนขององค์กรปกครองส่วนท้องถิ่นระดับอำเภอ (สถานที่กลาง) อำเภอนาจะหลวย จังหวัดอุบลราชธานี จำนวน 1 แห่ง : ปี - สถานที่ดำเนินการ อาคารศูนย์ข้อมูลข่าวสารการจัดซื้อหรือการจัดจ้างตั้งอยู่ห้องประชุมท้องถิ่น อำเภอนาจะหลวย บริเวณหน้าว่าการอำเภอนาจะหลวย	30,000.00	30,000.00	30,000.00	30,000.00	30,000.00	เชิงปริมาณ 1.ศูนย์ปฏิบัติการร่วมในการช่วยเหลือประชาชนขององค์กรปกครองส่วนท้องถิ่นระดับอำเภอ	องค์กรปกครองส่วนท้องถิ่นในพื้นที่อำเภอนาจะหลวย ทั้ง 7 แห่ง มีศูนย์ปฏิบัติการร่วม	งานบริหารงานทั่วไป/สำนักปลัดเทศบาล

ที่	โครงการ	วัตถุประสงค์	เป้าหมาย (ผลผลิตของโครงการ)	งบประมาณ					ตัวชี้วัด (KPI)	ผลลัพธ์ ที่คาดว่าจะ ได้รับ	หน่วยงาน รับผิดชอบ
				2566 (บาท)	2567 (บาท)	2568 (บาท)	2569 (บาท)	2570 (บาท)			
	(สถานที่กลาง) อำเภอ นาจะหลวย จังหวัด อุบลราชธานี	ปัญหาความ ต้องการของ ประชาชนและ เผยแพร่	- <u>สถานที่ดำเนินการ</u> อาคารศูนย์ข้อมูลข่าวสารการจัดซื้อ หรือการจัดจ้างตั้งอยู่ห้องประชุม ท้องถิ่น อำเภอ นาจะหลวย บริเวณ หน้าว่าการอำเภอ นาจะหลวย - <u>กลุ่มเป้าหมาย</u> ประชาชนทั่วไปในเขตเทศบาลตำบล นาจะหลวย						(สถานที่กลาง) อำเภอ นาจะหลวย	ในการ ช่วยเหลือ ประชาชน ขององค์กร ปกครอง ส่วนท้องถิ่น ระดับอำเภอ	

รายละเอียดโครงการพัฒนา  
 แผนพัฒนาท้องถิ่น(พ.ศ.2566-2570) แก้มไข ครั้งที่ 1/2566  
 สำหรับองค์กรปกครองส่วนท้องถิ่นดำเนินการ  
 เทศบาลตำบลนาจะหลวย อำเภอนาจะหลวย จังหวัดอุบลราชธานี

- ก. ยุทธศาสตร์ชาติ 20 ปี : ยุทธศาสตร์ที่ 3 การพัฒนาและเสริมสร้างศักยภาพทรัพยากรมนุษย์
- ข. แผนพัฒนาเศรษฐกิจและสังคมแห่งชาติ ฉบับที่ 13 : หมายความว่า 8 ไทยมีพื้นที่และเมืองอัจฉริยะที่น่าอยู่ ปลอดภัยเติบโตอย่างยั่งยืน
- ค. Sustainable Development Goals : SDGs : เป้าหมายที่ 3 : สร้างหลักประกันว่าคนมีชีวิตที่มีสุขภาพดีและส่งเสริมความเป็นอยู่ที่ดีสำหรับทุกคน ในทุกวัย
- ง. ยุทธศาสตร์จังหวัดอุบลราชธานี : ประเด็นการพัฒนาด้านที่ 1 การพัฒนาเมืองน่าอยู่
- จ. ยุทธศาสตร์การพัฒนาขององค์กรปกครองส่วนท้องถิ่น ในเขตจังหวัดอุบลราชธานี: ยุทธศาสตร์ที่ 2 การส่งเสริมคุณภาพชีวิต
  - 4. ยุทธศาสตร์การพัฒนาด้านความเข้มแข็งของชุมชน
    - 4.6 กลยุทธ์ : ส่งเสริมและพัฒนาคุณภาพชีวิตประชาชน
      - (1) แผนงานสร้างความเข้มแข็งของชุมชน

ที่	โครงการ	วัตถุประสงค์	เป้าหมาย (ผลผลิตของโครงการ)	งบประมาณ					ตัวชี้วัด (KPI)	ผลลัพธ์ ที่คาดว่าจะ ได้รับ	หน่วยงาน รับผิดชอบ
				2566 (บาท)	2567 (บาท)	2568 (บาท)	2569 (บาท)	2570 (บาท)			
7	อุดหนุนศูนย์ อำนวยการ ป้องกันและ ปราบปราม ยาเสพติดจังหวัด อุบลราชธานีตาม โครงการป้องกัน	1.เพื่อลดปัญหาการ ลักลอบนำเข้ายาเสพติด ติดตามแนวชายแดน จังหวัดอุบลราชธานี 2.เพื่อลดการแพร่ ระบาดของยาเสพติดในพื้นที่ ตอนในทุอำเภอ	- ผลผลิต อุดหนุนศูนย์ อำนวยการป้องกันและ ปราบปรามยาเสพติดจังหวัด อุบลราชธานีตามโครงการ ขอรับเงินอุดหนุนเพื่อการ ป้องกันและแก้ไขปัญหายา เสพติด จำนวน 30,000 บาท - สถานที่ดำเนินการ ครอบคลุมอำเภอทุกแห่ง ภายในจังหวัดอุบลราชธานี หรือตามที่จังหวัดอุบลราชธานี กำหนด - กลุ่มเป้าหมาย ประชาชนใน เขตเทศบาลตำบล นาจะหลวย	40,000.00	40,000.00	40,000.00	40,000.00	40,000.00	เชิงปริมาณ 1.หน่วยงานรับ การอุดหนุนปฏิบัติ ตามหลักเกณฑ์ที่ เกี่ยวข้อง ร้อยละ 100	ประชาชน มีส่วนร่วม การจัดกิจกรรม ของจังหวัด อุบลราชธานี	งานป้องกัน และ บรรเทา สาธารณ ภัย/สำนัก ปลัด เทศบาล (1.นายสรวิฑ อนุศักดิ์

ที่	โครงการ	วัตถุประสงค์	เป้าหมาย (ผลผลิตของโครงการ)	งบประมาณ					ตัวชี้วัด (KPI)	ผลลัพธ์ ที่คาดว่าจะ ได้รับ	หน่วยงาน รับผิดชอบ
				2566 (บาท)	2567 (บาท)	2568 (บาท)	2569 (บาท)	2570 (บาท)			
	และแก้ไขปัญหา ยาเสพติดจังหวัด อุบลราชธานี (จากการประชุม ประชาคมระดับ ชุมชนตำบลหรือ ระดับเทศบาล)	3.เพื่อส่งเสริม สร้าง ความเข้มแข็งให้กับ หมู่บ้าน/ชุมชน ให้มี การเฝ้าระวังตนเองได้ อย่างยั่งยืน 4.เพื่อสร้างภูมิคุ้มกัน ลดปัญหาทางสังคม โดยเฉพาะเยาวชน ไม่ให้เข้าไปเกี่ยวข้องกับ ยาเสพติด และ อบายมุขอื่นๆ							<u>เชิงคุณภาพ</u> 2.คดีเกี่ยวกับ ยาเสพติด ลดลงไม่น้อยกว่า ร้อยละ 70	ด้านการ ปราบปราม บำบัดรักษา และป้องกัน ยาเสพติด	
	รวม 7 โครงการ			1,320,000.00	1,320,000.00	1,320,000.00	1,320,000.00	1,320,000.00			

รายละเอียดโครงการพัฒนา  
 แผนพัฒนาท้องถิ่น(พ.ศ.2566-2570) แก้มไข่ ครั้งที่ 1/2566  
 สำหรับองค์กรปกครองส่วนท้องถิ่นดำเนินการ  
 เทศบาลตำบลนาจะหลวย อำเภอนาจะหลวย จังหวัดอุบลราชธานี

- ก. ยุทธศาสตร์ชาติ 20 ปี : ยุทธศาสตร์ที่ 3 การพัฒนาและเสริมสร้างศักยภาพทรัพยากรมนุษย์
- ข. แผนพัฒนาเศรษฐกิจและสังคมแห่งชาติ ฉบับที่ 13 : หมายความว่า 8 ไทยมีพื้นที่และเมืองอัจฉริยะที่น่าอยู่ ปลอดภัยเติบโตอย่างยั่งยืน
- ค. Sustainable Development Goals : SDGs : เป้าหมายที่ 3 : สร้างหลักประกันว่าคนมีชีวิตที่มีสุขภาพดีและส่งเสริมความเป็นอยู่ที่ดีสำหรับทุกคน ในทุกวัย
- ง. ยุทธศาสตร์จังหวัดอุบลราชธานี : ประเด็นการพัฒนาที่ 5 การรักษาความมั่นคงของชาติและความปลอดภัยของประชาชน
- จ. ยุทธศาสตร์การพัฒนาขององค์กรปกครองส่วนท้องถิ่น ในเขตจังหวัดอุบลราชธานี: ยุทธศาสตร์ที่ 3 การพัฒนาด้านการจัดระเบียบชุมชนสังคม และรักษาความสงบเรียบร้อย
  - 4. ยุทธศาสตร์การพัฒนาด้านความเข้มแข็งของชุมชน
  - 4.7 กลยุทธ์ : พัฒนาชุมชนให้รู้จักป้องกันตนเองและส่งเสริมสนับสนุนภารกิจ อปรพ.

(1) แผนงานรักษาความสงบภายใน

ที่	โครงการ	วัตถุประสงค์	เป้าหมาย (ผลผลิตของโครงการ)	งบประมาณ					ตัวชี้วัด (KPI)	ผลลัพธ์ ที่คาดว่าจะ ได้รับ	หน่วยงาน รับผิดชอบ
				2566 (บาท)	2567 (บาท)	2568 (บาท)	2569 (บาท)	2570 (บาท)			
1	ขยายและติดตั้งกล้องวงจรปิด (CCTV)จุดเสี่ยงภายในเขตเทศบาล (จากการประชุมประชาคมระดับชุมชนและระดับชุมชนตำบล)	เพื่อลดปัญหาอาชญากรรมและสร้างความปลอดภัยในชีวิตและทรัพย์สินให้แก่ประชาชน	- ผลผลิต ติดตั้งกล้องวงจรปิด CCTV จุดเสี่ยง จำนวน 8 จุดจำนวนจุดที่ดำเนินการไม่น้อยกว่า 2 จุด :ปี - <u>สถานที่ดำเนินการ</u> 1.สี่แยกถนนวิเศษโกสินทร์ 2.สี่แยกถนนวิสูตรโยธาภิบาล 10	1,200,000.00	1,200,000.00	1,200,000.00	1,200,000.00	1,200,000.00	<u>เชิงปริมาณ</u> 1.กล้องวงจรปิดเป็นไปตามคุณสมบัติที่กำหนดร้อยละ 100	เกิดความปลอดภัยในชีวิตและทรัพย์สินของประชาชน	งานป้องกันและบรรเทาสาธารณภัย/สำนักปลัดเทศบาล

ที่	โครงการ	วัตถุประสงค์	เป้าหมาย (ผลผลิตของโครงการ)	งบประมาณ					ตัวชี้วัด (KPI)	ผลลัพธ์ ที่คาดว่าจะ ได้รับ	หน่วยงาน รับผิดชอบ
				2566 (บาท)	2567 (บาท)	2568 (บาท)	2569 (บาท)	2570 (บาท)			
			3.เสาไฟหน้า 4.บริเวณตลาดสด 4 ตัว 5.สี่แยกถนนวิสูตร โยธาภิบาล 5 6.สี่แยกบ้านสมศรีละอองศรี 7.หน้าปั้มน้ำมันเรื่อง ภัทรพงษ์ 8.แยกถนนชัยสุวรรณ 9.สี่แยกถนนวิสูตรโยธา ภิบาล 2 10.สี่แยกชุมสายโทรศัพท์ 11.หน้าที่ว่าการอำเภอ นาจะหลวย 12.หน้า ศูนย์การศึกษาออก ระบบและตามอัธยาศัย						เชิงคุณภาพ 2.ปริมาณคดีใน ชุมชนลดลง ไม่น้อยกว่า ร้อยละ 70	(1.นายสรารุช อนุภักดิ์ 2.นายสังคม เสนคำสอน)	

ที่	โครงการ	วัตถุประสงค์	เป้าหมาย (ผลผลิตของโครงการ)	งบประมาณ					ตัวชี้วัด (KPI)	ผลลัพธ์ ที่คาดว่าจะ ได้รับ	หน่วยงาน รับผิดชอบ
				2566 (บาท)	2567 (บาท)	2568 (บาท)	2569 (บาท)	2570 (บาท)			
			13.หน้าธนาคารออม สินหลังเก่าจุดติดตั้งกล้อง สามารถเปลี่ยนแปลงได้ตาม ความเหมาะสม - <u>กลุ่มเป้าหมาย</u> ประชาชนภายในเขต เทศบาลตำบลนาจะหลวย และผู้ใช้บริการถนน								

รายละเอียดโครงการพัฒนา  
 แผนพัฒนาท้องถิ่น(พ.ศ.2566-2570) แก้มไข่ ครั้งที่ 1/2566  
 สำหรับองค์กรปกครองส่วนท้องถิ่นดำเนินการ  
 เทศบาลตำบลนาจะหลวย อำเภอนาจะหลวย จังหวัดอุบลราชธานี

- ก. ยุทธศาสตร์ชาติ 20 ปี : ยุทธศาสตร์ที่ 3 การพัฒนาและเสริมสร้างศักยภาพทรัพยากรมนุษย์
- ข. แผนพัฒนาเศรษฐกิจและสังคมแห่งชาติ ฉบับที่ 13 : หมายความว่า 8 ไทยมีพื้นที่และเมืองอัจฉริยะที่น่าอยู่ ปลอดภัยเติบโตอย่างยั่งยืน
- ค. Sustainable Development Goals : SDGs : เป้าหมายที่ 3 : สร้างหลักประกันว่าคนมีชีวิตที่มีสุขภาพดีและส่งเสริมความเป็นอยู่ที่ดีสำหรับทุกคน ในทุกวัย
- ง. ยุทธศาสตร์จังหวัดอุบลราชธานี : ประเด็นการพัฒนายุทธศาสตร์ที่ 5 การรักษาความมั่นคงของชาติและความปลอดภัยของประชาชน
- จ. ยุทธศาสตร์การพัฒนาขององค์กรปกครองส่วนท้องถิ่น ในเขตจังหวัดอุบลราชธานี: ยุทธศาสตร์ที่ 3 การพัฒนาด้านการจัดระเบียบชุมชนสังคม และรักษาความสงบเรียบร้อย
  - 4. ยุทธศาสตร์การพัฒนาด้านความเข้มแข็งของชุมชน
    - 4.7 กลยุทธ์ : พัฒนาชุมชนให้รู้จักป้องกันตนเองและส่งเสริมสนับสนุนภารกิจ อปรพ.

(1) แผนงานรักษาความสงบภายใน

ที่	โครงการ	วัตถุประสงค์	เป้าหมาย (ผลผลิตของโครงการ)	งบประมาณ					ตัวชี้วัด (KPI)	ผลลัพธ์ ที่คาดว่าจะ ได้รับ	หน่วยงาน รับผิดชอบ
				2566 (บาท)	2567 (บาท)	2568 (บาท)	2569 (บาท)	2570 (บาท)			
2	ป้องกัน ปราบปราม และฟื้นฟูผู้ติดยา เสพติด (จากการประชุม ประชาคมระดับ ชุมชนตำบล)	เพื่อพัฒนาจิตใจผู้ เข้ารับการบำบัด และฟื้นฟู สมรรถภาพ ผู้เสพและผู้ติดยา เสพติด	- ผลผลิตดำเนินการส่งผู้ติด ยาเสพติดในเขตเทศบาล ตำบลนาจะหลวย ไปบำบัด และฟื้นฟูสภาพที่ศูนย์บำบัด จำนวนไม่น้อยกว่า5 คน: ปี - สถานที่ดำเนินการ ตามที่เทศบาลตำบล นาจะหลวยกำหนด - กลุ่มเป้าหมาย ผู้ที่สนใจ เข้ารับการบำบัดและฟื้นฟู สมรรถภาพผู้เสพและ ผู้ติดยาเสพติด	50,000.00	50,000.00	50,000.00	50,000.00	50,000.00	<u>เชิงปริมาณ</u> 1.ผู้เข้ารับการ บำบัดและฟื้นฟู สมรรถภาพ ผู้เสพและ ผู้ติดยาเสพติด เพิ่มขึ้นร้อยละ 20 <u>เชิงคุณภาพ</u> 2.คดียาเสพติดใน ชุมชนลดลง ไม่น้อยกว่า ร้อยละ 70	เกิดจิตสำนึก ต่อต้านยา เสพติดของ ผู้เข้ารับการ บำบัดและ ฟื้นฟู สมรรถภาพ ผู้เสพและ ผู้ติดยาเสพติด	งานป้องกัน และ บรรเทา สาธารณ ภัย/สำนัก ปลัด เทศบาล (1.นายสรอาวุธ อนุศักดิ์ 2.นายพิพน โมละดา)



รายละเอียดโครงการพัฒนา  
แผนพัฒนาท้องถิ่น(พ.ศ.2566-2570) แก๊ไข ครั้งที่ 1/2566  
สำหรับองค์กรปกครองส่วนท้องถิ่นดำเนินการ  
เทศบาลตำบลนาจะหลวย อำเภอนาจะหลวย จังหวัดอุบลราชธานี

- ก. ยุทธศาสตร์ชาติ 20 ปี : ยุทธศาสตร์ที่ 3 การพัฒนาและเสริมสร้างศักยภาพทรัพยากรมนุษย์
- ข. แผนพัฒนาเศรษฐกิจและสังคมแห่งชาติ ฉบับที่ 13 : หมายความว่า 8 ไทยมีพื้นที่และเมืองอัจฉริยะที่น่าอยู่ ปลอดภัยเติบโตอย่างยั่งยืน
- ค. Sustainable Development Goals : SDGs : เป้าหมายที่ 3 : สร้างหลักประกันว่าคนมีชีวิตที่มีสุขภาพดีและส่งเสริมความเป็นอยู่ที่ดีสำหรับทุกคน ในทุกวัย
- ง. ยุทธศาสตร์จังหวัดอุบลราชธานี : ประเด็นการพัฒนาที่ 5 การรักษาความมั่นคงของชาติและความปลอดภัยของประชาชน
- จ. ยุทธศาสตร์การพัฒนาขององค์กรปกครองส่วนท้องถิ่น ในเขตจังหวัดอุบลราชธานี: ยุทธศาสตร์ที่ 3 การพัฒนาด้านการจัดระเบียบชุมชนสังคม และรักษาความสงบเรียบร้อย
4. ยุทธศาสตร์การพัฒนาด้านความเข้มแข็งของชุมชน
- 4.7 กลยุทธ์ : พัฒนาชุมชนให้รู้จักป้องกันตนเองและส่งเสริมสนับสนุนภารกิจ อปรพ.

## (1) แผนงานรักษาความสงบภายใน

ที่	โครงการ	วัตถุประสงค์	เป้าหมาย (ผลผลิตของโครงการ)	งบประมาณ					ตัวชี้วัด (KPI)	ผลลัพธ์ ที่คาดว่าจะ ได้รับ	หน่วยงาน รับผิดชอบ
				2566 (บาท)	2567 (บาท)	2568 (บาท)	2569 (บาท)	2570 (บาท)			
3	ป้องกันและลดอุบัติเหตุทางถนนในช่วงเทศกาลปีใหม่ 7 วันอันตราย (จากการประชุมประชาคมระดับชุมชนตำบล)	เพื่อบริการประชาชนและลดอุบัติเหตุบนทางถนนช่วงเทศกาลปีใหม่	- ผลผลิต ตั้งจุดตรวจรองจำนวน 3 จุด:ปี(ปี พ.ศ.2564 ช่วงตั้งจุดตรวจ ไม่มีอุบัติเหตุทางถนน) - สถานที่ดำเนินการ (1)จุดตรวจบ้านห้วยโลกถนนสายหลัก ทางหลวง 2248 (2)จุดตรวจบ้านห้วยชันใต้ถนนสายหลัก ทางหลวง 2248 (3)จุดตรวจทางสายกลางถนนทางหลวงชนบท4029 - กลุ่มเป้าหมาย ประชาชนในเขตเทศบาลตำบลนาจะหลวยและผู้สัญจรไป-มา	100,000.00	100,000.00	100,000.00	100,000.00	100,000.00	<u>เชิงปริมาณ</u> 1.อุบัติเหตุลดลงร้อยละ 90 <u>เชิงคุณภาพ</u> 2.ความพึงพอใจของประชาชนต่อการป้องกันและลดอุบัติเหตุทางถนนในช่วงเทศกาลปีใหม่เพิ่มขึ้นไม่น้อยกว่าร้อยละ 90	ประชาชนใช้บริการจุดตรวจสะดวกและเกิดความปลอดภัย	งานป้องกันและบรรเทาสาธารณภัย/สำนักปลัดเทศบาล (1.พ.จ.อ.ยุทธพล ผลพันธ์ 2.นายพิฑูณ โมละดา)

**รายละเอียดโครงการพัฒนา  
แผนพัฒนาท้องถิ่น(พ.ศ.2566-2570) แก้มไผ่ ครั้งที่ 1/2566  
สำหรับองค์กรปกครองส่วนท้องถิ่นดำเนินการ  
เทศบาลตำบลนาจะหลวย อำเภอนาจะหลวย จังหวัดอุบลราชธานี**

- ก. ยุทธศาสตร์ชาติ 20 ปี : ยุทธศาสตร์ที่ 3 การพัฒนาและเสริมสร้างศักยภาพทรัพยากรมนุษย์
- ข. แผนพัฒนาเศรษฐกิจและสังคมแห่งชาติ ฉบับที่ 13 : หมายความว่า 8 ไทยมีพื้นที่และเมืองอัจฉริยะที่น่าอยู่ ปลอดภัยเติบโตอย่างยั่งยืน
- ค. Sustainable Development Goals : SDGs : เป้าหมายที่ 3 : สร้างหลักประกันว่าคนมีชีวิตที่มีสุขภาพดีและส่งเสริมความเป็นอยู่ที่ดีสำหรับทุกคน ในทุกวัย
- ง. ยุทธศาสตร์จังหวัดอุบลราชธานี : ประเด็นการพัฒนาที่ 5 การรักษาความมั่นคงของชาติและความปลอดภัยของประชาชน
- จ. ยุทธศาสตร์การพัฒนาขององค์กรปกครองส่วนท้องถิ่น ในเขตจังหวัดอุบลราชธานี: ยุทธศาสตร์ที่ 3 การพัฒนาด้านการจัดระเบียบชุมชนสังคม และรักษาความสงบเรียบร้อย
  - 4. ยุทธศาสตร์การพัฒนาด้านความเข้มแข็งของชุมชน
    - 4.7 กลยุทธ์ : พัฒนาชุมชนให้รู้จักป้องกันตนเองและส่งเสริมสนับสนุนภารกิจ อปรพ.

(1) แผนงานรักษาความสงบภายใน

ที่	โครงการ	วัตถุประสงค์	เป้าหมาย (ผลผลิตของโครงการ)	งบประมาณ					ตัวชี้วัด (KPI)	ผลลัพธ์ ที่คาดว่าจะ ได้รับ	หน่วยงาน รับผิดชอบ
				2566 (บาท)	2567 (บาท)	2568 (บาท)	2569 (บาท)	2570 (บาท)			
3	ป้องกันและลดอุบัติเหตุทางถนนในช่วงเทศกาลปีใหม่ 7 วันอันตราย (จากการประชุมประชาคมระดับชุมชนตำบล)	เพื่อบริการประชาชนและลดอุบัติเหตุบนทางถนนช่วงเทศกาลปีใหม่	- ผลผลิต ตั้งจุดตรวจรองจำนวน3 จุด:ปี พ.ศ.2564 ช่วงตั้งจุดตรวจ ไม่มีอุบัติเหตุทางถนน) - <u>สถานที่ดำเนินการ</u> (1)จุดตรวจบ้านห้วยโลก ถนนสายหลัก ทางหลวง 2248	100,000.00	100,000.00	100,000.00	100,000.00	100,000.00	<u>เชิงปริมาณ</u> 1.อุบัติเหตุลดลงร้อยละ 90 <u>เชิงคุณภาพ</u> 2.ความพึงพอใจของประชาชนต่อการป้องกันและลดอุบัติเหตุทางถนนในช่วง	ประชาชนใช้บริการจุดตรวจสะดวกและเกิดความปลอดภัย	งานป้องกันและบรรเทาสาธารณภัย/สำนักปลัดเทศบาล

ที่	โครงการ	วัตถุประสงค์	เป้าหมาย (ผลผลิตของโครงการ)	งบประมาณ					ตัวชี้วัด (KPI)	ผลลัพธ์ ที่คาดว่าจะ จะได้รับ	หน่วยงาน รับผิดชอบ
				2566 (บาท)	2567 (บาท)	2568 (บาท)	2569 (บาท)	2570 (บาท)			
			(2)จุดตรวจบ้านห้วยชันใต้ ถนนสายหลัก ทางหลวง 2248 (3)จุดตรวจทางสายกลาง ถนนทางหลวงชนบท4029 - กลุ่มเป้าหมาย ประชาชน ในเขตเทศบาลตำบล นาจะหลวยและ ผู้สัญจรไป-มา						เทศกาล ปีใหม่เพิ่มขึ้น ไม่น้อยกว่า ร้อยละ 90	(1.พ.จ.ยุทธ พล ผลพันธิน 2.นายพิฑูณ โมละดา)	

รายละเอียดโครงการพัฒนา  
แผนพัฒนาท้องถิ่น(พ.ศ.2566-2570) แก้มไไข ครั้งที่ 1/2566  
สำหรับองค์กรปกครองส่วนท้องถิ่นดำเนินการ  
เทศบาลตำบลนาจะหลวย อำเภอนาจะหลวย จังหวัดอุบลราชธานี

- ก. ยุทธศาสตร์ชาติ 20 ปี : ยุทธศาสตร์ที่ 3 การพัฒนาและเสริมสร้างศักยภาพทรัพยากรมนุษย์
- ข. แผนพัฒนาเศรษฐกิจและสังคมแห่งชาติ ฉบับที่ 13 : หมายความว่า 8 ไทยมีพื้นที่และเมืองอัจฉริยะที่นำอยู่ ปลอดภัยเติบโตอย่างยั่งยืน
- ค. Sustainable Development Goals : SDGs : เป้าหมายที่ 3 : สร้างหลักประกันว่าคนมีชีวิตที่มีสุขภาพดีและส่งเสริมความเป็นอยู่ที่ดีสำหรับทุกคน ในทุกวัย
- ง. ยุทธศาสตร์จังหวัดอุบลราชธานี : ประเด็นการพัฒนาที่ 5 การรักษาความมั่นคงของชาติและความปลอดภัยของประชาชน
- จ. ยุทธศาสตร์การพัฒนาขององค์กรปกครองส่วนท้องถิ่น ในเขตจังหวัดอุบลราชธานี: ยุทธศาสตร์ที่ 3 การพัฒนาด้านการจัดระเบียบชุมชนสังคม และรักษาความสงบเรียบร้อย
4. ยุทธศาสตร์การพัฒนาด้านความเข้มแข็งของชุมชน
- 4.7 กลยุทธ์ : พัฒนาชุมชนให้รู้จักป้องกันตนเองและส่งเสริมสนับสนุนภารกิจ อปรพ.

## (1) แผนงานรักษาความสงบภายใน

ที่	โครงการ	วัตถุประสงค์	เป้าหมาย (ผลผลิตของโครงการ)	งบประมาณ					ตัวชี้วัด (KPI)	ผลลัพธ์ ที่คาดว่าจะ ได้รับ	หน่วยงาน รับผิดชอบ
				2566 (บาท)	2567 (บาท)	2568 (บาท)	2569 (บาท)	2570 (บาท)			
4	ป้องกันและลดอุบัติเหตุทางถนนในช่วงเทศกาลสงกรานต์ 7 วันอันตราย (จากการประชุมประชาคมระดับชุมชนตำบล)	เพื่อบริการประชาชนและลดอุบัติเหตุบนทางถนนช่วงเทศกาลสงกรานต์	- ผลผลิต ตั้งจุดตรวจจรวจจำนวน3 จุด:ปี(ปี พ.ศ.2564 ช่วงตั้งจุดตรวจ ไม่มีอุบัติเหตุทางถนน) - สถานที่ดำเนินการ (1)จุดตรวจบ้านห้วยโลก ถนนสายหลัก ทางหลวง 2248	100,000.00	100,000.00	100,000.00	100,000.00	100,000.00	เชิงปริมาณ 1.อุบัติเหตุลดลงร้อยละ 90 เชิงคุณภาพ 2.ความพึงพอใจของประชาชนต่อการป้องกันและลดอุบัติเหตุทางถนน	ประชาชนใช้บริการจุดตรวจสะดวกและเกิดความปลอดภัย	งานป้องกันและบรรเทาสาธารณภัย/สำนักปลัดเทศบาล

ที่	โครงการ	วัตถุประสงค์	เป้าหมาย (ผลผลิตของโครงการ)	งบประมาณ					ตัวชี้วัด (KPI)	ผลลัพธ์ ที่คาดว่าจะ ได้รับ	หน่วยงาน รับผิดชอบ
				2566 (บาท)	2567 (บาท)	2568 (บาท)	2569 (บาท)	2570 (บาท)			
			(2)จุดตรวจบ้านห้วยชันใต้ ถนนสายหลัก ทางหลวง 2248 (3)จุดตรวจทางสายกลาง ถนนทางหลวงชนบท4029 - กลุ่มเป้าหมาย ประชาชน ในเขตเทศบาลตำบล นาจะหลวย						ในช่วงเทศกาล สงกรานต์เพิ่มขึ้น ไม่น้อยกว่า ร้อยละ 90	(1.พ.จ.ยุทธ พล ผลพันธ์ 2.นายพิฑู โมละดา)	

รายละเอียดโครงการพัฒนา  
 แผนพัฒนาท้องถิ่น(พ.ศ.2566-2570) แก้มไข่ ครั้งที่ 1/2566  
 สำหรับองค์กรปกครองส่วนท้องถิ่นดำเนินการ  
 เทศบาลตำบลนาจะหลวย อำเภอนาจะหลวย จังหวัดอุบลราชธานี

- ก. ยุทธศาสตร์ชาติ 20 ปี : ยุทธศาสตร์ที่ 3 การพัฒนาและเสริมสร้างศักยภาพทรัพยากรมนุษย์
- ข. แผนพัฒนาเศรษฐกิจและสังคมแห่งชาติ ฉบับที่ 13 : หมายความว่า 8 ไทยมีพื้นที่และเมืองอัจฉริยะที่น่าอยู่ ปลอดภัยเติบโตอย่างยั่งยืน
- ค. Sustainable Development Goals : SDGs : เป้าหมายที่ 3 : สร้างหลักประกันว่าคนมีชีวิตที่มีสุขภาพดีและส่งเสริมความเป็นอยู่ที่ดีสำหรับทุกคน ในทุกวัย
- ง. ยุทธศาสตร์จังหวัดอุบลราชธานี : ประเด็นการพัฒนาที่ 5 การรักษาความมั่นคงของชาติและความปลอดภัยของประชาชน
- จ. ยุทธศาสตร์การพัฒนาขององค์กรปกครองส่วนท้องถิ่น ในเขตจังหวัดอุบลราชธานี: ยุทธศาสตร์ที่ 3 การพัฒนาด้านการจัดระเบียบชุมชนสังคม และรักษาความสงบเรียบร้อย
  - 4. ยุทธศาสตร์การพัฒนาด้านความเข้มแข็งของชุมชน
    - 4.7 กลยุทธ์ : พัฒนาชุมชนให้รู้จักป้องกันตนเองและส่งเสริมสนับสนุนภารกิจ อปรพ.

(1) แผนงานรักษาความสงบภายใน

ที่	โครงการ	วัตถุประสงค์	เป้าหมาย (ผลผลิตของโครงการ)	งบประมาณ					ตัวชี้วัด (KPI)	ผลลัพธ์ ที่คาดว่าจะได้รับ	หน่วยงาน รับผิดชอบ
				2566 (บาท)	2567 (บาท)	2568 (บาท)	2569 (บาท)	2570 (บาท)			
5	ฝึกอบรมการป้องกันและระงับสาธารณภัยในชุมชน (จากการประชุมประชาคมระดับชุมชนตำบล)	เพื่อให้ประชาชนในชุมชนได้รับความรู้ มีความชำนาญระงับสาธารณภัย และตระหนักในความปลอดภัยด้านอัคคีภัย	- ผลผลิต ฝึกการใช้อุปกรณ์ดับเพลิงขั้นต้น จำนวนผู้มีส่วนร่วม ไม่น้อยกว่า 50 คน:ครั้ง/ปี - สถานที่ดำเนินการ ศูนย์ อปรพ.เทศบาลตำบลนาจะหลวย - กลุ่มเป้าหมาย ประชาชนส่วนราชการ รัฐวิสาหกิจ ในเขตเทศบาลตำบลนาจะหลวย	30,000.00	30,000.00	30,000.00	30,000.00	30,000.00	เชิงปริมาณ 1.ผู้มีส่วนร่วมเพิ่มขึ้นร้อยละ 20 เชิงคุณภาพ 2.ลดขั้นตอนการปฏิบัติงานเป็นไปตามระยะเวลาที่กำหนดเพิ่มขึ้นไม่น้อยกว่าร้อยละ 90	ประชาชนและเจ้าหน้าที่ที่เกี่ยวข้องสามารถเผชิญกับภัยพิบัติที่เกิดขึ้นจริง ได้อย่างมีประสิทธิภาพ ลดความสูญเสียอันเนื่องมาจากสาธารณภัย	งานป้องกันและบรรเทาสาธารณภัย/สำนักปลัดเทศบาล

รายละเอียดโครงการพัฒนา  
 แผนพัฒนาท้องถิ่น(พ.ศ.2566-2570) แก้มไข่ ครั้งที่ 1/2566  
 สำหรับองค์กรปกครองส่วนท้องถิ่นดำเนินการ  
 เทศบาลตำบลนาจะหลวย อำเภอนาจะหลวย จังหวัดอุบลราชธานี

- ก. ยุทธศาสตร์ชาติ 20 ปี : ยุทธศาสตร์ที่ 3 การพัฒนาและเสริมสร้างศักยภาพทรัพยากรมนุษย์
- ข. แผนพัฒนาเศรษฐกิจและสังคมแห่งชาติ ฉบับที่ 13 : หมายความว่า 8 ไทยมีพื้นที่และเมืองอัจฉริยะที่น่าอยู่ ปลอดภัยเติบโตอย่างยั่งยืน
- ค. Sustainable Development Goals : SDGs : เป้าหมายที่ 3 : สร้างหลักประกันว่าคนมีชีวิตที่มีสุขภาพดีและส่งเสริมความเป็นอยู่ที่ดีสำหรับทุกคน ในทุกวัย
- ง. ยุทธศาสตร์จังหวัดอุบลราชธานี : ประเด็นการพัฒนาที่ 5 การรักษาความมั่นคงของชาติและความปลอดภัยของประชาชน
- จ. ยุทธศาสตร์การพัฒนาขององค์กรปกครองส่วนท้องถิ่น ในเขตจังหวัดอุบลราชธานี: ยุทธศาสตร์ที่ 3 การพัฒนาด้านการจัดระเบียบชุมชนสังคม และรักษาความสงบเรียบร้อย
  - 4. ยุทธศาสตร์การพัฒนาด้านความเข้มแข็งของชุมชน
    - 4.7 กลยุทธ์ : พัฒนาชุมชนให้รู้จักป้องกันตนเองและส่งเสริมสนับสนุนภารกิจ อปรพ.

(1) แผนงานรักษาความสงบภายใน

ที่	โครงการ	วัตถุประสงค์	เป้าหมาย (ผลผลิตของโครงการ)	งบประมาณ					ตัวชี้วัด (KPI)	ผลลัพธ์ ที่คาดว่าจะ ได้รับ	หน่วยงาน รับผิดชอบ
				2566 (บาท)	2567 (บาท)	2568 (บาท)	2569 (บาท)	2570 (บาท)			
6	ฝึกอบรมและฝึกซ้อมการปฏิบัติการตามแผนป้องกันและบรรเทาสาธารณภัย (จากการประชุมประชาคมระดับชุมชนตำบล)	เพื่อเตรียมความพร้อมให้บุคลากรอาสาสมัคร ผู้ที่เกี่ยวข้อง ในพื้นที่เสี่ยงภัย	- ผลผลิต ฝึกอบรมและฝึกซ้อมการปฏิบัติการตามแผนป้องกันและบรรเทาสาธารณภัย จำนวนผู้มีส่วนร่วม ไม่น้อยกว่า 30 คน:ครั้งปี - สถานที่ดำเนินการ ศูนย์ อปรพ.เทศบาลตำบลนาจะหลวย - กลุ่มเป้าหมาย ประชาชนส่วนราชการ รัฐวิสาหกิจ ในเขตเทศบาลตำบลนาจะหลวย	50,000.00	50,000.00	50,000.00	50,000.00	50,000.00	<u>เชิงปริมาณ</u> 1.ผู้มีส่วนร่วมเพิ่มขึ้นร้อยละ 20 <u>เชิงคุณภาพ</u> 2.ลดขั้นตอนการปฏิบัติงานเป็นไปตามระยะเวลาที่กำหนดเพิ่มขึ้น ไม่น้อยกว่าร้อยละ 90	ประชาชนและเจ้าหน้าที่ที่เกี่ยวข้องสามารถเผชิญกับภัยพิบัติที่เกิดขึ้นจริง ได้อย่างมีประสิทธิภาพ ลดความสูญเสียอันเนื่องมาจากสาธารณภัย	งานป้องกันและบรรเทาสาธารณภัย/สำนักปลัดเทศบาล

รายละเอียดโครงการพัฒนา  
แผนพัฒนาท้องถิ่น(พ.ศ.2566-2570) แก๊ไข ครั้งที่ 1/2566  
สำหรับองค์กรปกครองส่วนท้องถิ่นดำเนินการ  
เทศบาลตำบลนาจะหลวย อำเภอนาจะหลวย จังหวัดอุบลราชธานี

- ก. ยุทธศาสตร์ชาติ 20 ปี : ยุทธศาสตร์ที่ 3 การพัฒนาและเสริมสร้างศักยภาพทรัพยากรมนุษย์
- ข. แผนพัฒนาเศรษฐกิจและสังคมแห่งชาติ ฉบับที่ 13 : หมายความว่า 8 ไทยมีพื้นที่และเมืองอัจฉริยะที่น่าอยู่ ปลอดภัยเติบโตอย่างยั่งยืน
- ค. Sustainable Development Goals : SDGs : เป้าหมายที่ 3 : สร้างหลักประกันว่าคนมีชีวิตที่มีสุขภาพดีและส่งเสริมความเป็นอยู่ที่ดีสำหรับทุกคน ในทุกวัย
- ง. ยุทธศาสตร์จังหวัดอุบลราชธานี : ประเด็นการพัฒนาที่ 5 การรักษาความมั่นคงของชาติและความปลอดภัยของประชาชน
- จ. ยุทธศาสตร์การพัฒนาขององค์กรปกครองส่วนท้องถิ่น ในเขตจังหวัดอุบลราชธานี: ยุทธศาสตร์ที่ 3 การพัฒนาด้านการจัดระเบียบชุมชนสังคม และรักษาความสงบเรียบร้อย
4. ยุทธศาสตร์การพัฒนาด้านความเข้มแข็งของชุมชน
- 4.7 กลยุทธ์ : พัฒนาชุมชนให้รู้จักป้องกันตนเองและส่งเสริมสนับสนุนภารกิจ อปรพ.

## (1) แผนงานรักษาความสงบภายใน

ที่	โครงการ	วัตถุประสงค์	เป้าหมาย (ผลผลิตของโครงการ)	งบประมาณ					ตัวชี้วัด (KPI)	ผลลัพธ์ ที่คาดว่าจะ ได้รับ	หน่วยงาน รับผิดชอบ
				2566 (บาท)	2567 (บาท)	2568 (บาท)	2569 (บาท)	2570 (บาท)			
7	ฝึกอบรมพัฒนาศักยภาพและศึกษาดูงานสมาชิก อปรพ. (จากการประชุมประชาคมระดับชุมชนตำบล)	เพื่อให้อาสาสมัครป้องกันภัยฝ่ายพลเรือนสังกัดเทศบาลตำบลนาจะหลวย และผู้มีส่วนร่วมมีความรู้และมีทักษะในการปฏิบัติหน้าที่	- ผลผลิต จัดอบรมและศึกษาดูงานด้านงานป้องกันและบรรเทาสาธารณภัยสำหรับเจ้าหน้าที่ประจำศูนย์สมาชิก อปรพ. ผู้บริหาร สมาชิกสภาเทศบาล ประชาชน และเจ้าหน้าที่ผู้มีส่วนร่วมจำนวนไม่น้อยกว่า 80 คน :ปี	300,000.00	300,000.00	300,000.00	300,000.00	300,000.00	เชิงปริมาณ 1.อปพร.ผู้มีส่วนร่วมเข้าร่วมกิจกรรมเพิ่มขึ้นร้อยละ20	อาสาสมัครป้องกันภัยฝ่ายพลเรือนสังกัดเทศบาลตำบลนาจะหลวย มีความรู้และมีทักษะในการปฏิบัติหน้าที่	งานป้องกันและบรรเทาสาธารณภัย/สำนักปลัดเทศบาล



ที่	โครงการ	วัตถุประสงค์	เป้าหมาย (ผลผลิตของโครงการ)	งบประมาณ					ตัวชี้วัด (KPI)	ผลลัพธ์ ที่คาดว่าจะ จะได้รับ	หน่วยงาน รับผิดชอบ
				2566 (บาท)	2567 (บาท)	2568 (บาท)	2569 (บาท)	2570 (บาท)			
			<p>- สถานที่ดำเนินการ ห้องประชุมเทศบาลตำบล นาจะหลวยหรือตามที่ เทศบาลตำบลนาจะหลวย กำหนดเป็นสถานที่ศึกษา ดูงาน</p> <p>- กลุ่มเป้าหมาย สมาชิก อปพร. ผู้บริหาร สมาชิกสภาเทศบาล ประชาชน และเจ้าหน้าที่ ผู้มีส่วนร่วม</p>						<p><u>เชิงคุณภาพ</u> 2.ลดขั้นตอนการ ปฏิบัติงานเป็นไป ตามระยะเวลาที่ กำหนดเพิ่มขึ้น ไม่น้อยกว่า ร้อยละ 90</p>		(1.นายสรารุช อนุภักดิ์ )

รายละเอียดโครงการพัฒนา  
 แผนพัฒนาท้องถิ่น(พ.ศ.2566-2570) แก้มไผ่ ครั้งที่ 1/2566  
 สำหรับองค์กรปกครองส่วนท้องถิ่นดำเนินการ  
 เทศบาลตำบลนาจะหลวย อำเภอนาจะหลวย จังหวัดอุบลราชธานี

- ก. ยุทธศาสตร์ชาติ 20 ปี : ยุทธศาสตร์ที่ 3 การพัฒนาและเสริมสร้างศักยภาพทรัพยากรมนุษย์
- ข. แผนพัฒนาเศรษฐกิจและสังคมแห่งชาติ ฉบับที่ 13 : หมายความว่า 8 ไทยมีพื้นที่และเมืองอัจฉริยะที่น่าอยู่ ปลอดภัยเติบโตอย่างยั่งยืน
- ค. Sustainable Development Goals : SDGs : เป้าหมายที่ 3 : สร้างหลักประกันว่าคนมีชีวิตที่มีสุขภาพดีและส่งเสริมความเป็นอยู่ที่ดีสำหรับทุกคน ในทุกวัย
- ง. ยุทธศาสตร์จังหวัดอุบลราชธานี : ประเด็นการพัฒนาที่ 5 การรักษาความมั่นคงของชาติและความปลอดภัยของประชาชน
- จ. ยุทธศาสตร์การพัฒนาขององค์กรปกครองส่วนท้องถิ่น ในเขตจังหวัดอุบลราชธานี: ยุทธศาสตร์ที่ 3 การพัฒนาด้านการจัดระเบียบชุมชนสังคม และรักษาความสงบเรียบร้อย
  - 4. ยุทธศาสตร์การพัฒนาด้านความเข้มแข็งของชุมชน
    - 4.7 กลยุทธ์ : พัฒนาชุมชนให้รู้จักป้องกันตนเองและส่งเสริมสนับสนุนภารกิจ อปรพ.

(1) แผนงานรักษาความสงบภายใน

ที่	โครงการ	วัตถุประสงค์	เป้าหมาย (ผลผลิตของโครงการ)	งบประมาณ					ตัวชี้วัด (KPI)	ผลลัพธ์ ที่คาดว่าจะ จะได้รับ	หน่วยงาน รับผิดชอบ
				2566 (บาท)	2567 (บาท)	2568 (บาท)	2569 (บาท)	2570 (บาท)			
8	ฝึกอบรม สมาชิก อปรพ.(รายใหม่) (จากการประชุม ประชาคมระดับ ชุมชนตำบล)	1.เพื่อส่งเสริมการ ปฏิบัติงานป้องกัน และบรรเทา สาธารณภัยให้มี ประสิทธิภาพ 2.เพื่อสร้างขวัญและ กำลังใจให้กับ อาสาสมัครป้องกัน ภัยฝ่ายพลเรือน	- ผลผลิตฝึกอบรมสมาชิก อปรพ. และจัดกิจกรรม บำเพ็ญประโยชน์ เนื่องใน วัน อปรพ.วันที่ 22 มีนาคม ของทุกปี จำนวนอปรพ.ที่มี ส่วนร่วมปีละ 150 คน	300,000.00	300,000.00	300,000.00	300,000.00	300,000.00	เชิงปริมาณ 1.อปรพ.ผู้มีส่วน ร่วมเข้าร่วม ฝึกอบรมเพิ่มขึ้น ร้อยละ20	1.การปฏิบัติ หน้าที่งานป้องกัน และบรรเทา สาธารณภัย มีประสิทธิภาพ เพิ่มขึ้น	งานป้องกัน และ บรรเทา สาธารณ ภัย/สำนัก ปลัด เทศบาล

ที่	โครงการ	วัตถุประสงค์	เป้าหมาย (ผลผลิตของโครงการ)	งบประมาณ					ตัวชี้วัด (KPI)	ผลลัพธ์ ที่คาดว่าจะ จะได้รับ	หน่วยงาน รับผิดชอบ
				2566 (บาท)	2567 (บาท)	2568 (บาท)	2569 (บาท)	2570 (บาท)			
		(อปพร.)ที่ปฏิบัติหน้าที่ด้วยความมุ่งมั่นและเสียสละ 3.เพื่อสร้างความเป็นระเบียบเรียบร้อยและความสามัคคีในองค์กร 4.เพื่อให้ทราบถึงแนวทางการปฏิบัติงานด้านการป้องกันและสาธารณภัย	- สถานที่ดำเนินการ ห้องประชุมเทศบาลตำบลนาจะหลวยหรือตามที่เทศบาลตำบลนาจะหลวยกำหนด - กลุ่มเป้าหมายอาสาสมัครป้องกันภัยฝ่ายพลเรือนสังกัดเทศบาลตำบลนาจะหลวยและผู้มีส่วนเกี่ยวข้อง						เชิงคุณภาพ 2.ลดขั้นตอนการปฏิบัติงานเป็นไปตามระยะเวลาที่กำหนดเพิ่มขึ้นไม่น้อยกว่าร้อยละ 90	2.อปพร.มีขวัญและกำลังใจในที่จะปฏิบัติหน้าที่ด้วยความมุ่งมั่นและเสียสละ 3.อปพร.มีความเป็นระเบียบเรียบร้อยและมีความสามัคคีในองค์กร	(1.นายสรายุทธ อนุภักดิ์ 2.นายกรวิทย์ สิมมา )

รายละเอียดโครงการพัฒนา  
แผนพัฒนาท้องถิ่น(พ.ศ.2566-2570) แก๊ไข ครั้งที่ 1/2566  
สำหรับองค์กรปกครองส่วนท้องถิ่นดำเนินการ  
เทศบาลตำบลนาจะหลวย อำเภอนาจะหลวย จังหวัดอุบลราชธานี

แบบ ผ 02

- ก. ยุทธศาสตร์ชาติ 20 ปี : ยุทธศาสตร์ที่ 3 การพัฒนาและเสริมสร้างศักยภาพทรัพยากรมนุษย์
- ข. แผนพัฒนาเศรษฐกิจและสังคมแห่งชาติ ฉบับที่ 13 : หมายความว่า 8 ไทยมีพื้นที่และเมืองอัจฉริยะที่น่าอยู่ ปลอดภัยเติบโตอย่างยั่งยืน
- ค. Sustainable Development Goals : SDGs : เป้าหมายที่ 3 : สร้างหลักประกันว่าคนมีชีวิตที่มีสุขภาพดีและส่งเสริมความเป็นอยู่ที่ดีสำหรับทุกคน ในทุกวัย
- ง. ยุทธศาสตร์จังหวัดอุบลราชธานี : ประเด็นการพัฒนาที่ 5 การรักษาความมั่นคงของชาติและความปลอดภัยของประชาชน
- จ. ยุทธศาสตร์การพัฒนาขององค์กรปกครองส่วนท้องถิ่น ในเขตจังหวัดอุบลราชธานี: ยุทธศาสตร์ที่ 3 การพัฒนาด้านการจัดระเบียบชุมชนสังคม และรักษาความสงบเรียบร้อย
4. ยุทธศาสตร์การพัฒนาด้านความเข้มแข็งของชุมชน
- 4.7 กลยุทธ์ : พัฒนาชุมชนให้รู้จักป้องกันตนเองและส่งเสริมสนับสนุนภารกิจ อปรพ.

(1) แผนงานรักษาความสงบภายใน

ที่	โครงการ	วัตถุประสงค์	เป้าหมาย (ผลผลิตของโครงการ)	งบประมาณ					ตัวชี้วัด (KPI)	ผลลัพธ์ ที่คาดว่าจะ ได้รับ	หน่วยงาน รับผิดชอบ
				2566 (บาท)	2567 (บาท)	2568 (บาท)	2569 (บาท)	2570 (บาท)			
9	การฝึกซ้อมแผนช่วยเหลือผู้ประสบภัยร่วม (จากการประชุมประชาคมระดับชุมชนตำบล)	เพื่อเพิ่มศักยภาพในการปฏิบัติงานป้องกันและบรรเทาสาธารณภัยให้ มีประสิทธิภาพยิ่งขึ้น	- ผลผลิต ฝึกซ้อมแผนช่วยเหลือผู้ประสบภัย จำนวน อปรพ.ที่รับการฝึกซ้อมไม่น้อยกว่า 30 คน:ปี - สถานที่ดำเนินการ จุดเตือนภัยในเขตเทศบาลตำบลนาจะหลวย หรือตามที่เทศบาลตำบลนาจะหลวย กำหนด - กลุ่มเป้าหมาย อปรพ.สังกัดเทศบาลตำบลนาจะหลวย	50,000.00	50,000.00	50,000.00	50,000.00	50,000.00	<u>เชิงปริมาณ</u> 1.อปพร.ผู้มีส่วนร่วมเข้าร่วมกิจกรรมเพิ่มขึ้นร้อยละ20 <u>เชิงคุณภาพ</u> 2.ลดขั้นตอนการปฏิบัติงานเป็นไปตามระยะเวลาที่กำหนดเพิ่มขึ้นไม่น้อยกว่าร้อยละ 90	อาสาสมัครป้องกันภัยฝ่ายพลเรือน สังกัดเทศบาลตำบลนาจะหลวย มีความรู้และมีทักษะในการปฏิบัติหน้าที่	งานป้องกันและบรรเทาสาธารณภัย/สำนักปลัดเทศบาล 1.จำโจง 2.

รายละเอียดโครงการพัฒนา  
แผนพัฒนาท้องถิ่น(พ.ศ.2566-2570) แก้มไข่ ครั้งที่ 1/2566  
สำหรับองค์กรปกครองส่วนท้องถิ่นดำเนินการ  
เทศบาลตำบลนาจะหลวย อำเภอนาจะหลวย จังหวัดอุบลราชธานี

แบบ ผ 02

- ก. ยุทธศาสตร์ชาติ 20 ปี : ยุทธศาสตร์ที่ 3 การพัฒนาและเสริมสร้างศักยภาพทรัพยากรมนุษย์
- ข. แผนพัฒนาเศรษฐกิจและสังคมแห่งชาติ ฉบับที่ 13 : หมายความว่า 8 ไทยมีพื้นที่และเมืองอัจฉริยะที่น่าอยู่ ปลอดภัยเติบโตอย่างยั่งยืน
- ค. Sustainable Development Goals : SDGs : เป้าหมายที่ 3 : สร้างหลักประกันว่าคนมีชีวิตที่มีสุขภาพดีและส่งเสริมความเป็นอยู่ที่ดีสำหรับทุกคน ในทุกวัย
- ง. ยุทธศาสตร์จังหวัดอุบลราชธานี : ประเด็นการพัฒนาที่ 5 การรักษาความมั่นคงของชาติและความปลอดภัยของประชาชน
- จ. ยุทธศาสตร์การพัฒนาขององค์กรปกครองส่วนท้องถิ่น ในเขตจังหวัดอุบลราชธานี: ยุทธศาสตร์ที่ 3 การพัฒนาด้านการจัดระเบียบชุมชนสังคม และรักษาความสงบเรียบร้อย
4. ยุทธศาสตร์การพัฒนาด้านความเข้มแข็งของชุมชน
- 4.7 กลยุทธ์ : พัฒนาชุมชนให้รู้จักป้องกันตนเองและส่งเสริมสนับสนุนภารกิจ อปรพ.

(1) แผนงานรักษาความสงบภายใน

ที่	โครงการ	วัตถุประสงค์	เป้าหมาย (ผลผลิตของโครงการ)	งบประมาณ					ตัวชี้วัด (KPI)	ผลลัพธ์ ที่คาดว่าจะ ได้รับ	หน่วยงาน รับผิดชอบ
				2566 (บาท)	2567 (บาท)	2568 (บาท)	2569 (บาท)	2570 (บาท)			
10	อบรมและ รณรงค์ส่งเสริม การสวมหมวก นิรภัย100 เปอร์เซ็นต์ (จากการประชุม ประชาคมระดับ ชุมชนตำบล)	เพื่อรณรงค์ส่งเสริม การสวมหมวกนิรภัย ให้แก่ประชาชน หน่วยงานราชการใน เขตเทศบาลตำบล นาจะหลวย	- ผลผลิต อบรม เติมนรณรงค์ ส่งเสริมการสวมหมวกนิรภัย แจกแผ่นพับประชาสัมพันธ์ แจกสติ๊กเกอร์ จำนวนผู้มีส่วน ร่วม ไม่น้อยกว่า 80 คน:ครั้งที่ รณรงค์:ปี - สถานที่ดำเนินการ จัดขบวนรณรงค์ตามเส้นทาง หลวง 2248 หรือทางหลวง ชนบท 4029 - กลุ่มเป้าหมาย ประชาชน ส่วน ราชการ รัฐวิสาหกิจ ในเขต เทศบาลตำบลนาจะหลวย	30,000.00	30,000.00	30,000.00	30,000.00	30,000.00	<u>เชิงปริมาณ</u> 1.ผู้มีส่วนร่วม เพิ่มขึ้นร้อยละ 20 <u>เชิงคุณภาพ</u> 2.ปริมาณคดี การไม่ปฏิบัติตาม กฎจราจรของ ประชาชนลดลง ไม่น้อยกว่า ร้อยละ 90	ประชาชนมี วินัยและปฏิบัติ ตามกฎหมาย	งานป้องกัน และ บรรเทา สาธารณ ภัย/สำนัก ปลัด เทศบาล

รายละเอียดโครงการพัฒนา  
แผนพัฒนาท้องถิ่น(พ.ศ.2566-2570) แก๊ไข ครั้งที่ 1/2566  
สำหรับองค์กรปกครองส่วนท้องถิ่นดำเนินการ  
เทศบาลตำบลนาจะหลวย อำเภอนาจะหลวย จังหวัดอุบลราชธานี

แบบ ผ 02

- ก. ยุทธศาสตร์ชาติ 20 ปี : ยุทธศาสตร์ที่ 3 การพัฒนาและเสริมสร้างศักยภาพทรัพยากรมนุษย์
- ข. แผนพัฒนาเศรษฐกิจและสังคมแห่งชาติ ฉบับที่ 13 : หมายความว่า 8 ไทยมีพื้นที่และเมืองอัจฉริยะที่นำอยู่ ปลอดภัยเติบโตอย่างยั่งยืน
- ค. Sustainable Development Goals : SDGs : เป้าหมายที่ 3 : สร้างหลักประกันว่าคนมีชีวิตที่มีสุขภาพดีและส่งเสริมความเป็นอยู่ที่ดีสำหรับทุกคน ในทุกวัย
- ง. ยุทธศาสตร์จังหวัดอุบลราชธานี : ประเด็นการพัฒนายี่ 5 การรักษาความมั่นคงของชาติและความปลอดภัยของประชาชน
- จ. ยุทธศาสตร์การพัฒนาขององค์กรปกครองส่วนท้องถิ่น ในเขตจังหวัดอุบลราชธานี: ยุทธศาสตร์ที่ 3 การพัฒนาด้านการจัดระเบียบชุมชนสังคม และรักษาความสงบเรียบร้อย
4. ยุทธศาสตร์การพัฒนาด้านความเข้มแข็งของชุมชน
- 4.7 กลยุทธ์ : พัฒนาชุมชนให้รู้จักป้องกันตนเองและส่งเสริมสนับสนุนภารกิจ อปรพ.

(1) แผนงานรักษาความสงบภายใน

ที่	โครงการ	วัตถุประสงค์	เป้าหมาย (ผลผลิตของโครงการ)	งบประมาณ					ตัวชี้วัด (KPI)	ผลลัพธ์ ที่คาดว่าจะ ได้รับ	หน่วยงาน รับผิดชอบ
				2566 (บาท)	2567 (บาท)	2568 (บาท)	2569 (บาท)	2570 (บาท)			
11	ติดตั้งสัญญาณ จราจรบริเวณจุด เสี่ยง (จากการ ประชุมประชาคม ระดับชุมชนตำบล หรือระดับเทศบาล	เพื่อช่วยให้ การจราจร สะดวกช่วยลด อุบัติเหตุจาก การจราจร	-ผลผลิต ติดตั้งสัญญาณจราจรบริเวณจุด เสี่ยงต่อการเกิดอุบัติเหตุในเขต เทศบาลตำบล นาจะหลวย จำนวนถนนที่ ติดตั้งไม่น้อยกว่า 2สาย: ปี	100,000.00	100,000.00	100,000.00	100,000.00	100,000.00	เชิงปริมาณ 1.มีไฟสัญญาณ การจราจรที่ เป็นไปตาม มาตรฐาน ร้อยละ 100	มีสัญญาณไฟ จราจรได้ มาตรฐานไว้ใช้ ในชุมชนและ สถานที่เสี่ยง ช่วยลด อุบัติเหตุจาก การจราจรได้	สำนัก ปลัดเทศบาล

ที่	โครงการ	วัตถุประสงค์	เป้าหมาย (ผลผลิตของโครงการ)	งบประมาณ					ตัวชี้วัด (KPI)	ผลลัพธ์ ที่คาดว่าจะ ได้รับ	หน่วยงาน รับผิดชอบ
				2566 (บาท)	2567 (บาท)	2568 (บาท)	2569 (บาท)	2570 (บาท)			
			<p><u>-สถานที่ดำเนินการ</u></p> <p>-ถนนวิสุทธิโยธาภิบาล บริเวณ แยกถนนวิสุทธิโยธาภิบาล1 ชุมชนศรีพรหม</p> <p>-ถนนวิสุทธิโยธาภิบาล บริเวณแยก ถนนวิสุทธิโยธาภิบาล6</p> <p>- แยกนางสมร คันทนาชุมชนห้วยโลก</p> <p>- แยกนางวันทอง ครองยุทธ ชุมชนห้วยโลก</p> <p>- แยกธนาคร ธกส. ชุมชนห้วยโลก</p> <p>-บริเวณแยกที่เสี่ยงต่อการเกิด อุบัติเหตุภายในเขตเทศบาลตำบล นาจะหลวย</p> <p>- กลุ่มเป้าหมาย ประชาชนในเขต เทศบาลตำบล นาจะหลวยและใกล้เคียงได้รับ ประโยชน์</p>						<p><u>เชิงคุณภาพ</u></p> <p>2.ประชาชนที่ สัญจรไป-มา มี ความปลอดภัย เพิ่มมากขึ้นไม่น้อย กว่าร้อยละ 90</p>		

รายละเอียดโครงการพัฒนา  
แผนพัฒนาท้องถิ่น(พ.ศ.2566-2570) แก๊ไข ครั้งที่ 1/2566  
สำหรับองค์กรปกครองส่วนท้องถิ่นดำเนินการ  
เทศบาลตำบลนาจะหลวย อำเภอนาจะหลวย จังหวัดอุบลราชธานี

แบบ ผ 02

- ก. ยุทธศาสตร์ชาติ 20 ปี : ยุทธศาสตร์ที่ 3 การพัฒนาและเสริมสร้างศักยภาพทรัพยากรมนุษย์
- ข. แผนพัฒนาเศรษฐกิจและสังคมแห่งชาติ ฉบับที่ 13 : หมายความว่า 8 ไทยมีพื้นที่และเมืองอัจฉริยะที่น่าอยู่ ปลอดภัยเติบโตอย่างยั่งยืน
- ค. Sustainable Development Goals : SDGs : เป้าหมายที่ 3 : สร้างหลักประกันว่าคนมีชีวิตที่มีสุขภาพดีและส่งเสริมความเป็นอยู่ที่ดีสำหรับทุกคน ในทุกวัย
- ง. ยุทธศาสตร์จังหวัดอุบลราชธานี : ประเด็นการพัฒนาที่ 5 การรักษาความมั่นคงของชาติและความปลอดภัยของประชาชน
- จ. ยุทธศาสตร์การพัฒนาขององค์กรปกครองส่วนท้องถิ่น ในเขตจังหวัดอุบลราชธานี: ยุทธศาสตร์ที่ 3 การพัฒนาด้านการจัดระเบียบชุมชนสังคม และรักษาความสงบเรียบร้อย
4. ยุทธศาสตร์การพัฒนาด้านความเข้มแข็งของชุมชน
- 4.7 กลยุทธ์ : พัฒนาชุมชนให้รู้จักป้องกันตนเองและส่งเสริมสนับสนุนภารกิจ อปรพ.

(1) แผนงานรักษาความสงบภายใน

ที่	โครงการ	วัตถุประสงค์	เป้าหมาย (ผลผลิตของโครงการ)	งบประมาณ					ตัวชี้วัด (KPI)	ผลลัพธ์ ที่คาดว่าจะ ได้รับ	หน่วยงาน รับผิดชอบ
				2566 (บาท)	2567 (บาท)	2568 (บาท)	2569 (บาท)	2570 (บาท)			
12	ฝึกอบรม อปรพ. เนื่องในวัน อปพร.เทศบาล ตำบลนาจะหลวย (จากการประชุม ประชาคมระดับ ชุมชนตำบล)	1.เพื่อส่งเสริมการ ปฏิบัติงานป้องกัน และบรรเทาสาธารณ ภัยให้มีประสิทธิภาพ 2.เพื่อสร้างขวัญและ กำลังใจให้กับ อาสาสมัครป้องกัน ภัยฝ่ายพลเรือน	-ผลผลิต ฝึกอบรมสมาชิก อปรพ. และ จัดกิจกรรมบำเพ็ญประโยชน์ เนื่องในวัน อปรพ. วันที่ 22 มีนาคม ของทุกปี จำนวน อปร พ.ที่มีส่วนร่วมปีละ 150 คน <u>-สถานที่ดำเนินการ</u> ห้องประชุมสำนักงานเทศบาล ตำบลนาจะหลวย	30,000.00	30,000.00	30,000.00	30,000.00	30,000.00	เชิงปริมาณ 1.อปพร.ผู้ส่วน ร่วมเข้าร่วม ฝึกอบรมเพิ่มขึ้น ร้อยละ 20	1.การปฏิบัติ หน้าที่งาน ป้องกันและ บรรเทาสา ธารณภัยมี ประสิทธิภาพ เพิ่มมากขึ้น	งานป้องกัน และ บรรเทาสา ธารณภัย/ สำนักปลัด เทศบาล



ที่	โครงการ	วัตถุประสงค์	เป้าหมาย (ผลผลิตของโครงการ)	งบประมาณ					ตัวชี้วัด (KPI)	ผลลัพธ์ ที่คาดว่าจะ ได้รับ	หน่วยงาน รับผิดชอบ
				2566 (บาท)	2567 (บาท)	2568 (บาท)	2569 (บาท)	2570 (บาท)			
		(อปพร.)ที่ปฏิบัติหน้าที่ด้วยความมุ่งมั่นและเสียสละ 3.เพื่อสร้างความเป็นระเบียบเรียบร้อยและความสามัคคีในองค์กร	-กลุ่มเป้าหมาย อาสาสมัครป้องกันภัยพลเรือน สังกัดเทศบาลตำบล นาจะหลวยและผู้มีส่วนเกี่ยวข้อง						<u>เชิงคุณภาพ</u> 2.ลดขั้นตอนการปฏิบัติงานเป็นไปตามระยะเวลาที่กำหนดเพิ่มขึ้นไม่น้อยกว่าร้อยละ 90	2.อปพร.มีขวัญและกำลังใจในที่จะปฏิบัติหน้าที่ด้วยความมุ่งมั่นและเสียสละ 3.อปพร.มีความเป็นระเบียบเรียบร้อยและมีความสามัคคีในองค์กร	

รายละเอียดโครงการพัฒนา  
แผนพัฒนาท้องถิ่น(พ.ศ.2566-2570) แก๊ไข ครั้งที่ 1/2566  
สำหรับองค์กรปกครองส่วนท้องถิ่นดำเนินการ  
เทศบาลตำบลนาจะหลวย อำเภอนาจะหลวย จังหวัดอุบลราชธานี

แบบ ผ 02

- ก. ยุทธศาสตร์ชาติ 20 ปี : ยุทธศาสตร์ที่ 3 การพัฒนาและเสริมสร้างศักยภาพทรัพยากรมนุษย์
- ข. แผนพัฒนาเศรษฐกิจและสังคมแห่งชาติ ฉบับที่ 13 : หมายความว่า 8 ไทยมีพื้นที่และเมืองอัจฉริยะที่น่าอยู่ ปลอดภัยเติบโตอย่างยั่งยืน
- ค. Sustainable Development Goals : SDGs : เป้าหมายที่ 3 : สร้างหลักประกันว่าคนมีชีวิตที่มีสุขภาพดีและส่งเสริมความเป็นอยู่ที่ดีสำหรับทุกคน ในทุกวัย
- ง. ยุทธศาสตร์จังหวัดอุบลราชธานี : ประเด็นการพัฒนาที่ 5 การรักษาความมั่นคงของชาติและความปลอดภัยของประชาชน
- จ. ยุทธศาสตร์การพัฒนาขององค์กรปกครองส่วนท้องถิ่น ในเขตจังหวัดอุบลราชธานี: ยุทธศาสตร์ที่ 3 การพัฒนาด้านการจัดระเบียบชุมชนสังคม และรักษาความสงบเรียบร้อย
4. ยุทธศาสตร์การพัฒนาด้านความเข้มแข็งของชุมชน
- 4.7 กลยุทธ์ : พัฒนาชุมชนให้รู้จักป้องกันตนเองและส่งเสริมสนับสนุนภารกิจ อปรพ.

(1) แผนงานรักษาความสงบภายใน

ที่	โครงการ	วัตถุประสงค์	เป้าหมาย (ผลผลิตของโครงการ)	งบประมาณ					ตัวชี้วัด (KPI)	ผลลัพธ์ ที่คาดว่าจะ ได้รับ	หน่วยงาน รับผิดชอบ
				2566 (บาท)	2567 (บาท)	2568 (บาท)	2569 (บาท)	2570 (บาท)			
13	ป้องกัน ปราบปราม และฟื้นฟูผู้ติดยา เสพติด (จากการประชุม ประชาคมระดับ ชุมชนตำบล)	เพื่อพัฒนาจิตใจผู้ เข้ารับการบำบัด และฟื้นฟู สมรรถภาพ ผู้เสพและผู้ติดยา เสพติด	- ผลผลิตดำเนินการส่งผู้ติดยา เสพติดในเขตเทศบาลตำบล นาจะหลวย ไปบำบัดและ ฟื้นฟูสภาพที่ศูนย์บำบัด จำนวนไม่น้อยกว่า5 คน: ปี - สถานที่ดำเนินการ ตามที่เทศบาลตำบล นาจะหลวยกำหนด - กลุ่มเป้าหมาย ผู้ที่สนใจเข้า รับการบำบัดและฟื้นฟู สมรรถภาพผู้เสพและ ผู้ติดยาเสพติด	50,000.00	50,000.00	50,000.00	50,000.00	50,000.00	<u>เชิงปริมาณ</u> 1.ผู้เข้ารับการ บำบัดและฟื้นฟู สมรรถภาพ ผู้เสพและ ผู้ติดยาเสพติด เพิ่มขึ้นร้อยละ 20 <u>เชิงคุณภาพ</u> 2.คดียาเสพติดใน ชุมชนลดลง ไม่น้อยกว่า ร้อยละ 70	เกิดจิตสำนึก ต่อต้านยา เสพติดของ ผู้เข้ารับการ บำบัดและ ฟื้นฟู สมรรถภาพ ผู้เสพและ ผู้ติดยาเสพติด	งานป้องกัน และ บรรเทา สาธารณ ภัย/สำนัก ปลัด เทศบาล (1.นายสราวุธ อนุภักดิ์ 2.นายพิฑู โมละดา)

รายละเอียดโครงการพัฒนา  
แผนพัฒนาท้องถิ่น(พ.ศ.2566-2570) แก่ไข ครั้งที่ 1/2566  
สำหรับองค์กรปกครองส่วนท้องถิ่นดำเนินการ  
เทศบาลตำบลนาจะหลวย อำเภอนาจะหลวย จังหวัดอุบลราชธานี

แบบ ผ 02

- ก. ยุทธศาสตร์ชาติ 20 ปี : ยุทธศาสตร์ที่ 3 การพัฒนาและเสริมสร้างศักยภาพทรัพยากรมนุษย์
- ข. แผนพัฒนาเศรษฐกิจและสังคมแห่งชาติ ฉบับที่ 13 : หมายความว่า 8 ไทยมีพื้นที่และเมืองอัจฉริยะที่น่าอยู่ ปลอดภัยเติบโตอย่างยั่งยืน
- ค. Sustainable Development Goals : SDGs : เป้าหมายที่ 3 : สร้างหลักประกันว่าคนมีชีวิตที่มีสุขภาพดีและส่งเสริมความเป็นอยู่ที่ดีสำหรับทุกคน ในทุกวัย
- ง. ยุทธศาสตร์จังหวัดอุบลราชธานี : ประเด็นการพัฒนาที่ 5 การรักษาความมั่นคงของชาติและความปลอดภัยของประชาชน
- จ. ยุทธศาสตร์การพัฒนาขององค์กรปกครองส่วนท้องถิ่น ในเขตจังหวัดอุบลราชธานี: ยุทธศาสตร์ที่ 3 การพัฒนาด้านการจัดระเบียบชุมชนสังคม และรักษาความสงบเรียบร้อย
4. ยุทธศาสตร์การพัฒนาด้านความเข้มแข็งของชุมชน
- 4.7 กลยุทธ์ : พัฒนาชุมชนให้รู้จักป้องกันตนเองและส่งเสริมสนับสนุนภารกิจ อปรพ.

(1) แผนงานรักษาความสงบภายใน

ที่	โครงการ	วัตถุประสงค์	เป้าหมาย (ผลผลิตของโครงการ)	งบประมาณ					ตัวชี้วัด (KPI)	ผลลัพธ์ ที่คาดว่าจะ ได้รับ	หน่วยงาน รับผิดชอบ
				2566 (บาท)	2567 (บาท)	2568 (บาท)	2569 (บาท)	2570 (บาท)			
14	ฝึกอบรมอาชีพผู้ผ่านการบำบัดและฟื้นฟู คีคนคนดีสู่สังคม (จากการประชุมประชาคมระดับชุมชนตำบลหรือระดับเทศบาล)	เพื่อพัฒนาคุณภาพชีวิตผู้ผ่านการบำบัดและฟื้นฟู สมรรถภาพผู้เสพและผู้ติดยาเสพติดให้มีวิชาชีพในการดำรงชีวิตอย่างมีความสุข	- ผลผลิตฝึกอบรมอาชีพผู้ผ่านการบำบัดและฟื้นฟู คีคนคนดีสู่สังคมจำนวนน้อยกว่า5 คน: ปี - <u>สถานที่ดำเนินการ</u> ตามที่เทศบาลตำบลนาจะหลวย กำหนด - <u>กลุ่มเป้าหมาย</u> ผู้ที่สนใจเข้ารับการบำบัดและฟื้นฟู สมรรถภาพผู้เสพและผู้ติดยาเสพติด	50,000.00	50,000.00	50,000.00	50,000.00	50,000.00	<u>เชิงปริมาณ</u> 1.ผู้ผ่านการบำบัดและฟื้นฟูเข้ารับการฝึกอบรมอาชีพเพิ่มขึ้นร้อยละ 20 <u>เชิงคุณภาพ</u> 2.คดียาเสพติดในชุมชนลดลง ไม่น้อยกว่าร้อยละ 70	ผู้ผ่านการบำบัดและฟื้นฟูมีคุณภาพชีวิตที่ดีขึ้นและมีวิชาชีพในการดำรงชีวิตอย่างมีความสุข	งานป้องกันและบรรเทาสาธารณภัย/สำนักปลัดเทศบาล

รายละเอียดโครงการพัฒนา  
แผนพัฒนาท้องถิ่น(พ.ศ.2566-2570)แก้ไข ครั้งที่ 1/2566  
สำหรับองค์กรปกครองส่วนท้องถิ่นดำเนินการ  
เทศบาลตำบลนาจะหลวย อำเภอนาจะหลวย จังหวัดอุบลราชธานี

แบบ ผ 02

- ก. ยุทธศาสตร์ชาติ 20 ปี : ยุทธศาสตร์ที่ 3 การพัฒนาและเสริมสร้างศักยภาพทรัพยากรมนุษย์
- ข. แผนพัฒนาเศรษฐกิจและสังคมแห่งชาติ ฉบับที่ 13 : หมายความว่า 8 ไทยมีพื้นที่และเมืองอัจฉริยะที่น่าอยู่ ปลอดภัยเติบโตอย่างยั่งยืน
- ค. Sustainable Development Goals : SDGs : เป้าหมายที่ 3 : สร้างหลักประกันว่าคนมีชีวิตที่มีสุขภาพดีและส่งเสริมความเป็นอยู่ที่ดีสำหรับทุกคน ในทุกวัย
- ง. ยุทธศาสตร์จังหวัดอุบลราชธานี : ประเด็นการพัฒนายุทธศาสตร์ที่ 5 การรักษาความมั่นคงของชาติและความปลอดภัยของประชาชน
- จ. ยุทธศาสตร์การพัฒนาขององค์กรปกครองส่วนท้องถิ่น ในเขตจังหวัดอุบลราชธานี: ยุทธศาสตร์ที่ 3 การพัฒนาด้านการจัดระเบียบชุมชนสังคม และรักษาความสงบเรียบร้อย
4. ยุทธศาสตร์การพัฒนาด้านความเข้มแข็งของชุมชน
- 4.7 กลยุทธ์ : พัฒนาชุมชนให้รู้จักป้องกันตนเองและส่งเสริมสนับสนุนภารกิจ อปรพ.

(1) แผนงานรักษาความสงบภายใน

ที่	โครงการ	วัตถุประสงค์	เป้าหมาย (ผลผลิตของโครงการ)	งบประมาณ					ตัวชี้วัด (KPI)	ผลลัพธ์ ที่คาดว่าจะ ได้รับ	หน่วยงาน รับผิดชอบ
				2566 (บาท)	2567 (บาท)	2568 (บาท)	2569 (บาท)	2570 (บาท)			
15	ฝึกอบรมสร้างจิตสำนึกเยาวชนเพื่อต่อต้านยาเสพติดในชุมชน (จากการประชุมประชาคมระดับชุมชนตำบลหรือระดับเทศบาล)	เพื่อให้เด็ก เยาวชนและประชาชนมีจิตสำนึกและตระหนักถึงผลร้ายของยาเสพติดในชุมชน	- ผลิตฝึกอบรมเยาวชน และผู้มีส่วนร่วม จำนวนไม่น้อยกว่า50 คน:ปี - สถานที่ดำเนินการ ห้องประชุมเทศบาลตำบลนาจะหลวย หรือตามที่เทศบาลตำบลนาจะหลวย กำหนด - กลุ่มเป้าหมาย ประชาชนในเขตเทศบาลตำบลนาจะหลวย	20,000.00	20,000.00	20,000.00	20,000.00	20,000.00	<b>เชิงปริมาณ</b> 1.เยาวชนผู้มีส่วนร่วมเข้ารับการอบรมเพิ่มขึ้นร้อยละ 20 <b>เชิงคุณภาพ</b> 2.คดียาเสพติดในชุมชนลดลงไม่น้อยกว่าร้อยละ 70	เด็ก เยาวชนและประชาชนมีจิตสำนึกและตระหนักถึงผลร้ายของยาเสพติดในชุมชน	งานป้องกันและบรรเทาสาธารณภัย/สำนักปลัดเทศบาล

รายละเอียดโครงการพัฒนา  
แผนพัฒนาท้องถิ่น(พ.ศ.2566-2570) แก๊ไข ครั้งที่ 1/2566  
สำหรับองค์กรปกครองส่วนท้องถิ่นดำเนินการ  
เทศบาลตำบลนาจะหลวย อำเภอนาจะหลวย จังหวัดอุบลราชธานี

แบบ ผ 02

- ก. ยุทธศาสตร์ชาติ 20 ปี : ยุทธศาสตร์ที่ 3 การพัฒนาและเสริมสร้างศักยภาพทรัพยากรมนุษย์
- ข. แผนพัฒนาเศรษฐกิจและสังคมแห่งชาติ ฉบับที่ 13 : หมายความว่า 8 ไทยมีพื้นที่และเมืองอัจฉริยะที่น่าอยู่ ปลอดภัยเติบโตอย่างยั่งยืน
- ค. Sustainable Development Goals : SDGs : เป้าหมายที่ 3 : สร้างหลักประกันว่าคนมีชีวิตที่มีสุขภาพดีและส่งเสริมความเป็นอยู่ที่ดีสำหรับทุกคน ในทุกวัย
- ง. ยุทธศาสตร์จังหวัดอุบลราชธานี : ประเด็นการพัฒนาที่ 5 การรักษาความมั่นคงของชาติและความปลอดภัยของประชาชน
- จ. ยุทธศาสตร์การพัฒนาขององค์กรปกครองส่วนท้องถิ่น ในเขตจังหวัดอุบลราชธานี: ยุทธศาสตร์ที่ 3 การพัฒนาด้านการจัดระเบียบชุมชนสังคม และรักษาความสงบเรียบร้อย
4. ยุทธศาสตร์การพัฒนาด้านความเข้มแข็งของชุมชน
- 4.7 กลยุทธ์ : พัฒนาชุมชนให้รู้จักป้องกันตนเองและส่งเสริมสนับสนุนภารกิจ อปรพ.

(1) แผนงานรักษาความสงบภายใน

ที่	โครงการ	วัตถุประสงค์	เป้าหมาย (ผลผลิตของโครงการ)	งบประมาณ					ตัวชี้วัด (KPI)	ผลลัพธ์ ที่คาดว่าจะ ได้รับ	หน่วยงาน รับผิดชอบ
				2566 (บาท)	2567 (บาท)	2568 (บาท)	2569 (บาท)	2570 (บาท)			
16	ออกตรวจป้องกันและระงับอัคคีภัยตาม พรบ. นายตรวจ (จากการประชุมประชาคมระดับชุมชนตำบลหรือระดับเทศบาล)	1.เพื่อป้องกันชีวิตและทรัพย์สินของประชาชน 2.เพื่อแนะนำให้ความรู้ถึงประชาชนในการป้องกันอัคคีภัย	-ผลผลิต ออกตรวจพื้นที่ครอบคลุมพื้นที่เทศบาลตำบลนาจะหลวยจำนวน 7 ชุมชน -สถานที่ดำเนินการชุมชนภายในเขตเทศบาลตำบลนาจะหลวย -กลุ่มเป้าหมาย ประชาชนในเขตเทศบาลตำบลนาจะหลวย	10,000.00 (2559:10,000.00)	10,000.00	10,000.00	10,000.00	10,000.00	เชิงปริมาณ 1.เหตุสาธารณภัยลดลงร้อยละ 10 เชิงคุณภาพ 2.ชีวิตและทรัพย์สินของประชาชนมีความปลอดภัยเพิ่มขึ้นร้อยละ60	อาชญากรรมลดลง	งานป้องกันและบรรเทาสาธารณภัย/สำนักปลัดเทศบาล

รายละเอียดโครงการพัฒนา  
แผนพัฒนาท้องถิ่น(พ.ศ.2566-2570) แก๊ไข ครั้งที่ 1/2566  
สำหรับองค์กรปกครองส่วนท้องถิ่นดำเนินการ  
เทศบาลตำบลนาจะหลวย อำเภอนาจะหลวย จังหวัดอุบลราชธานี

แบบ ผ 02

- ก. ยุทธศาสตร์ชาติ 20 ปี : ยุทธศาสตร์ที่ 3 การพัฒนาและเสริมสร้างศักยภาพทรัพยากรมนุษย์
- ข. แผนพัฒนาเศรษฐกิจและสังคมแห่งชาติ ฉบับที่ 13 : หมายความว่า 8 ไทยมีพื้นที่และเมืองอัจฉริยะที่น่าอยู่ ปลอดภัยเติบโตอย่างยั่งยืน
- ค. Sustainable Development Goals : SDGs : เป้าหมายที่ 3 : สร้างหลักประกันว่าคนมีชีวิตที่มีสุขภาพดีและส่งเสริมความเป็นอยู่ที่ดีสำหรับทุกคน ในทุกวัย
- ง. ยุทธศาสตร์จังหวัดอุบลราชธานี : ประเด็นการพัฒนาที่ 5 การรักษาความมั่นคงของชาติและความปลอดภัยของประชาชน
- จ. ยุทธศาสตร์การพัฒนาขององค์กรปกครองส่วนท้องถิ่น ในเขตจังหวัดอุบลราชธานี: ยุทธศาสตร์ที่ 3 การพัฒนาด้านการจัดระเบียบชุมชนสังคม และรักษาความสงบเรียบร้อย
4. ยุทธศาสตร์การพัฒนาด้านความเข้มแข็งของชุมชน
- 4.7 กลยุทธ์ : พัฒนาชุมชนให้รู้จักป้องกันตนเองและส่งเสริมสนับสนุนภารกิจ อปรพ.

(1) แผนงานรักษาความสงบภายใน

ที่	โครงการ	วัตถุประสงค์	เป้าหมาย (ผลผลิตของโครงการ)	งบประมาณ					ตัวชี้วัด (KPI)	ผลลัพธ์ ที่คาดว่าจะ ได้รับ	หน่วยงาน รับผิดชอบ
				2566 (บาท)	2567 (บาท)	2568 (บาท)	2569 (บาท)	2570 (บาท)			
17	จัดตั้งและ ฝึกอบรม อาสาสมัครชุมชน เพื่อเฝ้าระวัง ยาเสพติด (จากการประชุม ประชาคมระดับ ชุมชนตำบลหรือ ระดับเทศบาล)	เพื่อสร้างชุมชน ให้เข้มแข็ง ปลอดภัยยาเสพติด	- ผลผลิต แต่งตั้งอาสาสมัคร ชุมชนและฝึกอบรมอาสาสมัคร ชุมชนเพื่อเฝ้าระวังยาเสพติด จำนวนอาสาสมัครไม่น้อยกว่า50 คน:ปี - สถานที่ดำเนินการ ห้องประชุมเทศบาลตำบล นาจะหลวย หรือตามที่เทศบาล ตำบลนาจะหลวยกำหนด - กลุ่มเป้าหมาย อาสาสมัครชุมชน	35,000.00	35,000.00	35,000.00	35,000.00	35,000.00	<u>เชิงปริมาณ</u> 1.อาสาสมัครชุมชนเพื่อ เฝ้าระวังยาเสพติดได้รับ การแต่งตั้งเพิ่มขึ้นร้อย ละ 20 <u>เชิงคุณภาพ</u> 2.คดียาเสพติดในชุมชน ลดลงไม่น้อยกว่า ร้อยละ 70	ชุมชน เข้มแข็ง ปลอดภัย ยาเสพติด	งานป้องกัน และบรรเทา สาธารณภัย/ สำนัก ปลัดเทศบาล

รายละเอียดโครงการพัฒนา  
แผนพัฒนาท้องถิ่น(พ.ศ.2566-2570) แก้มไข่ ครั้งที่ 1/2566  
สำหรับองค์กรปกครองส่วนท้องถิ่นดำเนินการ  
เทศบาลตำบลนาจะหลวย อำเภอนาจะหลวย จังหวัดอุบลราชธานี

แบบ ผ 02

- ก. ยุทธศาสตร์ชาติ 20 ปี : ยุทธศาสตร์ที่ 3 การพัฒนาและเสริมสร้างศักยภาพทรัพยากรมนุษย์
- ข. แผนพัฒนาเศรษฐกิจและสังคมแห่งชาติ ฉบับที่ 13 : หมายความว่า 8 ไทยมีพื้นที่และเมืองอัจฉริยะที่น่าอยู่ ปลอดภัยเติบโตอย่างยั่งยืน
- ค. Sustainable Development Goals : SDGs : เป้าหมายที่ 3 : สร้างหลักประกันว่าคนมีชีวิตที่มีสุขภาพดีและส่งเสริมความเป็นอยู่ที่ดีสำหรับทุกคน ในทุกวัย
- ง. ยุทธศาสตร์จังหวัดอุบลราชธานี : ประเด็นการพัฒนาที่ 5 การรักษาความมั่นคงของชาติและความปลอดภัยของประชาชน
- จ. ยุทธศาสตร์การพัฒนาขององค์กรปกครองส่วนท้องถิ่น ในเขตจังหวัดอุบลราชธานี: ยุทธศาสตร์ที่ 3 การพัฒนาด้านการจัดระเบียบชุมชนสังคม และรักษาความสงบเรียบร้อย
4. ยุทธศาสตร์การพัฒนาด้านความเข้มแข็งของชุมชน
- 7.7 กลยุทธ์ : พัฒนาชุมชนให้รู้จักป้องกันตนเองและส่งเสริมสนับสนุนภารกิจ อปรพ.

(1) แผนงานรักษาความสงบภายใน

ที่	โครงการ	วัตถุประสงค์	เป้าหมาย (ผลผลิตของโครงการ)	งบประมาณ					ตัวชี้วัด (KPI)	ผลลัพธ์ ที่คาดว่าจะ ได้รับ	หน่วยงาน รับผิดชอบ
				2566 (บาท)	2567 (บาท)	2568 (บาท)	2569 (บาท)	2570 (บาท)			
18	ฝึกอบรมอาสาสมัครดับไฟป่าและระงับอัคคีภัยในชุมชน (จากการประชุมประชาคมระดับชุมชนตำบลหรือระดับเทศบาล)	เพื่อให้ประชาชนในชุมชนได้รับความรู้มีความชำนาญระงับอัคคีภัย และตระหนักในความปลอดภัยด้านอัคคีภัย	- ผลผลิต ฝึกอบรมการใช้อุปกรณ์ดับเพลิงขั้นต้น จำนวนผู้มีส่วนร่วม ไม่น้อยกว่า 50 คน:ครั้ง:ปี - สถานที่ดำเนินการ ศูนย์ อปรพ.เทศบาลตำบลนาจะหลวย - กลุ่มเป้าหมาย ประชาชนส่วนราชการ รัฐวิสาหกิจ ในเขตเทศบาลตำบลนาจะหลวย	30,000.00	30,000.00	30,000.00	30,000.00	30,000.00	เชิงปริมาณ 1.ผู้มีส่วนร่วมเพิ่มขึ้น ร้อยละ 20 เชิงคุณภาพ 2.ลดขั้นตอนการปฏิบัติงานเป็นไปตามระยะเวลาที่กำหนด เพิ่มขึ้นไม่น้อยกว่า ร้อยละ 90	ประชาชนและเจ้าหน้าที่ที่เกี่ยวข้อง สามารถเผชิญกับภัยพิบัติที่เกิดขึ้นจริง ได้อย่างมีประสิทธิภาพ ลดความสูญเสีย อันเนื่องมาจากสาธารณภัย	งานป้องกันและบรรเทาสาธารณภัย/สำนักปลัดเทศบาล

รายละเอียดโครงการพัฒนา  
แผนพัฒนาท้องถิ่น(พ.ศ.2566-2570) แก้มไข ครั้งที่ 1/2566  
สำหรับองค์กรปกครองส่วนท้องถิ่นดำเนินการ  
เทศบาลตำบลนาจะหลวย อำเภอนาจะหลวย จังหวัดอุบลราชธานี

แบบ ผ 02

- ก. ยุทธศาสตร์ชาติ 20 ปี : ยุทธศาสตร์ที่ 3 การพัฒนาและเสริมสร้างศักยภาพทรัพยากรมนุษย์
- ข. แผนพัฒนาเศรษฐกิจและสังคมแห่งชาติ ฉบับที่ 13 : หมายความว่า 8 ไทยมีพื้นที่และเมืองอัจฉริยะที่น่าอยู่ ปลอดภัยเติบโตอย่างยั่งยืน
- ค. Sustainable Development Goals : SDGs : เป้าหมายที่ 3 : สร้างหลักประกันว่าคนมีชีวิตที่มีสุขภาพดีและส่งเสริมความเป็นอยู่ที่ดีสำหรับทุกคน ในทุกวัย
- ง. ยุทธศาสตร์จังหวัดอุบลราชธานี : ประเด็นการพัฒนาที่ 5 การรักษาความมั่นคงของชาติและความปลอดภัยของประชาชน
- จ. ยุทธศาสตร์การพัฒนาขององค์กรปกครองส่วนท้องถิ่น ในเขตจังหวัดอุบลราชธานี: ยุทธศาสตร์ที่ 3 การพัฒนาด้านการจัดระเบียบชุมชนสังคม และรักษาความสงบเรียบร้อย
4. ยุทธศาสตร์การพัฒนาด้านความเข้มแข็งของชุมชน
- 1.7 กลยุทธ์ : พัฒนาชุมชนให้รู้จักป้องกันตนเองและส่งเสริมสนับสนุนภารกิจ อปรพ.

(1) แผนงานรักษาความสงบภายใน

ที่	โครงการ	วัตถุประสงค์	เป้าหมาย (ผลผลิตของโครงการ)	งบประมาณ					ตัวชี้วัด (KPI)	ผลลัพธ์ ที่คาดว่าจะ ได้รับ	หน่วยงาน รับผิดชอบ
				2566 (บาท)	2567 (บาท)	2568 (บาท)	2569 (บาท)	2570 (บาท)			
19	สนับสนุนการปฏิบัติงานและการให้ความช่วยเหลือผู้ที่ได้รับผลกระทบจากมาตรการการป้องกันและควบคุมโรคติดต่อกรณีโรคติดต่อเชื้อไวรัสโคโรนา 1019	1.เพื่อสนับสนุนการปฏิบัติงานร่วมกับเจ้าหน้าที่เพื่อให้ความช่วยเหลือผู้ที่ได้รับผลกระทบจากมาตรการการป้องกันและควบคุมโรคติดต่อกรณีโรคติดต่อเชื้อไวรัสโคโรนา 1019 หรือ โรคโควิด 19	<b>ผลผลิต</b> สมาชิกอปพร. จำนวน 40 คน จำนวน อปรพ.ไม่น้อยกว่า 100 คน :ครั้ง/ปี <b>สถานที่ดำเนินการ</b> ภายในเขตเทศบาลตำบลนาจะหลวย	200,000.00	200,000.00	200,000.00	200,000.00	200,000.00	<b>เชิงปริมาณ</b> 1.สมาชิก อปรพ. เข้าร่วม ร้อยละ 50 <b>เชิงคุณภาพ</b> 2.ประชาชนได้รับการเฝ้าระวังและป้องกันโรคโควิด 19	สมาชิก อปรพ.ที่ร่วมปฏิบัติงานกับเจ้าหน้าที่ตามมาตรการการป้องกันและควบคุมโรคติดต่อโรคโควิด 19	งานป้องกันและบรรเทาสาธารณภัย/สำนักปลัดเทศบาล



ที่	โครงการ	วัตถุประสงค์	เป้าหมาย (ผลผลิตของโครงการ)	งบประมาณ					ตัวชี้วัด (KPI)	ผลลัพธ์ ที่คาดว่าจะ ได้รับ	หน่วยงาน รับผิดชอบ
				2566 (บาท)	2567 (บาท)	2568 (บาท)	2569 (บาท)	2570 (บาท)			
	หรือ โควิด 19 (Coronavirus Disease 2019 (COVID19))	(Coronavirus Disease 2019 (COVID19)) ให้มี ประสิทธิภาพมากยิ่งขึ้น	<u>กลุ่มเป้าหมาย</u> สมาชิก อปพร. จำนวน 40 คน ประจำจุดคัดกรอง จำนวน 3 จุด						(Coronavirus Disease 2019 (COVID19)) เพิ่มขึ้นร้อยละ 90	(Coronavirus Disease 2019 (COVID19))	
	รวม 19 โครงการ			2,735,000.00	2,735,000.00	2,735,000.00	2,735,000.00	2,735,000.00			

รายละเอียดโครงการพัฒนา  
 แผนพัฒนาท้องถิ่น(พ.ศ.2566-2570) แก้มไไข ครั้งที่ 1/2566  
 สำหรับองค์กรปกครองส่วนท้องถิ่นดำเนินการ  
 เทศบาลตำบลนาจะหลวย อำเภอนาจะหลวย จังหวัดอุบลราชธานี

- ก. ยุทธศาสตร์ชาติ 20 ปี : ยุทธศาสตร์ที่ 2 ด้านการสร้างเสริมความสามาถในการแข่งขัน
- ข. แผนพัฒนาเศรษฐกิจและสังคมแห่งชาติ ฉบับที่ 13 : หมายความว่า 8 ไทยมีพื้นที่และเมืองอัจฉริยะที่นำอยู่ปลอดภัยเติบโตได้อย่างยั่งยืน
- ค. Sustainable Development Goals : SDGs : เป้าหมายที่ 9 : สร้างโครงสร้างพื้นฐานที่มีความทนทานส่งเสริมการพัฒนาอุตสาหกรรมที่ครอบคลุมและยั่งยืนและส่งเสริมนวัตกรรม
- ง. ยุทธศาสตร์จังหวัดอุบลราชธานี : ประเด็นการพัฒนาที่ 1 การพัฒนาเมืองน่าอยู่ทันสมัย
- จ. ยุทธศาสตร์การพัฒนาขององค์กรปกครองส่วนท้องถิ่น ในเขตจังหวัดอุบลราชธานี: ยุทธศาสตร์ที่ 1 การพัฒนาด้านโครงสร้างพื้นฐาน
  - 5. ยุทธศาสตร์การพัฒนาด้านโครงสร้างพื้นฐาน
    - 5.1 กลยุทธ์ : พัฒนาด้านโครงสร้างพื้นฐานให้ได้มาตรฐานและมีความปลอดภัย

(1) แผนงานอุตสาหกรรมและการโยธา

ที่	โครงการ	วัตถุประสงค์	เป้าหมาย (ผลผลิตของโครงการ)	งบประมาณ					ตัวชี้วัด (KPI)	ผลลัพธ์ ที่คาดว่าจะ ได้รับ	หน่วยงาน รับผิดชอบ
				2566 (บาท)	2567 (บาท)	2568 (บาท)	2569 (บาท)	2570 (บาท)			
1	ก่อสร้างถนนคอนกรีตเสริมเหล็กสายทางถนนห้วยโลก บ้านห้วยโลก หมู่ที่ 7 ตำบลนาจะหลวย อำเภอนาจะหลวย จังหวัดอุบลราชธานี	เพื่อให้ประชาชนเดินทางสัญจรไป-มาสะดวก รวดเร็วมีความปลอดภัย	- <u>ผลผลิต</u> ก่อสร้างถนนคอนกรีตเสริมเหล็กสายทางถนนห้วยโลก หมู่ที่ 7 ตำบลนาจะหลวย อำเภอนาจะหลวย จังหวัดอุบลราชธานี ระยะทาง 288 เมตร <u>-สถานที่ดำเนินการ</u> จากมิวจราจร คสล.เดิม-ถนนพหลานแก้ว หมู่ที่7 <u>-กลุ่มเป้าหมาย</u> ประชาชนชุมชนห้วยโลกและประชาชนที่เดินทางสัญจรไป-มาที่ใช้ประโยชน์	760,000.00					<u>เชิงปริมาณ</u> 1.ถนน เป็น ไป ตามมาตรฐานแบบก่อสร้าง ร้อยละ100 <u>เชิงคุณภาพ</u> 2.สอดคล้องกับความต้องการใช้ประโยชน์ของประชาชนเพิ่มขึ้นร้อยละ 90	ประชาชนสัญจรไป-มา ได้สะดวก รวดเร็ว	กองช่าง

รายละเอียดโครงการพัฒนา  
แผนพัฒนาท้องถิ่น(พ.ศ.2566-2570) แก้มไข ครั้งที่ 1/2566  
สำหรับองค์กรปกครองส่วนท้องถิ่นดำเนินการ  
เทศบาลตำบลนาจะหลวย อำเภอนาจะหลวย จังหวัดอุบลราชธานี

แบบ ผ 02

- ก. ยุทธศาสตร์ชาติ 20 ปี : ยุทธศาสตร์ที่ 2 ด้านการสร้างโอกาสและความเสมอภาคในการแข่งขัน
- ข. แผนพัฒนาเศรษฐกิจและสังคมแห่งชาติ ฉบับที่ 13 : หมายความว่า 8 ไทยมีพื้นที่และเมืองอัจฉริยะที่นำอยู่ปลอดภัยเติบโตได้อย่างยั่งยืน
- ค. Sustainable Development Goals : SDGs : เป้าหมายที่ 9 : สร้างโครงสร้างพื้นฐานที่มีความทนทานส่งเสริมการพัฒนาอุตสาหกรรมที่ครอบคลุมและยั่งยืนและส่งเสริมนวัตกรรม
- ง. ยุทธศาสตร์จังหวัดอุบลราชธานี : ประเด็นการพัฒนาที่ 1 การพัฒนาเมืองน่าอยู่ทันสมัย
- จ. ยุทธศาสตร์การพัฒนาขององค์กรปกครองส่วนท้องถิ่น ในเขตจังหวัดอุบลราชธานี: ยุทธศาสตร์ที่ 1 การพัฒนาโครงสร้างพื้นฐาน
5. ยุทธศาสตร์การพัฒนาด้านโครงสร้างพื้นฐาน
- 5.1 กลยุทธ์ : พัฒนาด้านโครงสร้างพื้นฐานให้ได้มาตรฐานและมีความปลอดภัย

(1) แผนงานอุตสาหกรรมและการโยธา

ที่	โครงการ	วัตถุประสงค์	เป้าหมาย (ผลผลิตของโครงการ)	งบประมาณ					ตัวชี้วัด (KPI)	ผลลัพธ์ ที่คาดว่าจะ ได้รับ	หน่วยงาน รับผิดชอบ
				2566 (บาท)	2567 (บาท)	2568 (บาท)	2569 (บาท)	2570 (บาท)			
2	ก่อสร้างถนนคอนกรีตเสริมเหล็กสายทางถนนวิสูตรโยธาภิบาล16 บ้านหลักเมือง หมู่ที่8 ตำบลนาจะหลวย อำเภอนาจะหลวย จังหวัดอุบลราชธานี	เพื่อให้ประชาชนเดินทางสัญจรไป-มาสะดวก รวดเร็วมีความปลอดภัย	- <u>ผลผลิต</u> ก่อสร้างถนนคอนกรีตเสริมเหล็กสายทางถนนวิสูตรโยธาภิบาล 16 หมู่ที่8 ตำบลนาจะหลวย อำเภอนาจะหลวย จังหวัดอุบลราชธานี ระยะทางรวม 405 เมตร - <u>สถานที่ดำเนินการ</u> สายทางถนนวิสูตรโยธาภิบาล16 จากถนนวิสูตรโยธาภิบาล-ถนนหลักเมือง	660,000.00	676,500.00				<u>เชิงปริมาณ</u> 1.ถนน เป็นไปตามมาตรฐานแบบก่อสร้างร้อยละ100 <u>เชิงคุณภาพ</u> 2.สอดคล้องกับความต้องการใช้ประโยชน์ของประชาชนเพิ่มขึ้นร้อยละ 90	ประชาชนสัญจรไป-มา ได้สะดวก รวดเร็ว	กองช่าง

ที่	โครงการ	วัตถุประสงค์	เป้าหมาย (ผลผลิตของโครงการ)	งบประมาณ					ตัวชี้วัด (KPI)	ผลลัพธ์ ที่คาดว่าจะ จะได้รับ	หน่วยงาน รับผิดชอบ
				2566 (บาท)	2567 (บาท)	2568 (บาท)	2569 (บาท)	2570 (บาท)			
	(จากการประชุม ประชาคมระดับ ชุมชนและระดับ ชุมชนตำบล) จากแผนพัฒนา ท้องถิ่น(พ.ศ. 2566-2570) แก้ไข ครั้งที่ 1/2566 หน้า 380-381		ระยะที่1 ระยะทาง 200 เมตร ระยะที่2 ระยะทาง 205 เมตร -กลุ่มเป้าหมาย ประชาชนชุมชน หลักเมืองและประชาชนที่เดินทาง สัญจรไป-มาได้ใช้ประโยชน์								

รายละเอียดโครงการพัฒนา  
แผนพัฒนาท้องถิ่น(พ.ศ.2566-2570) แก้มไช ครั้งที่ 1/2566  
สำหรับองค์กรปกครองส่วนท้องถิ่นดำเนินการ  
เทศบาลตำบลนาจะหลวย อำเภอนาจะหลวย จังหวัดอุบลราชธานี

แบบ ผ 02

- ก. ยุทธศาสตร์ชาติ 20 ปี : ยุทธศาสตร์ที่ 2 ด้านการสร้างเสริมความสามัคคีในการแข่งขัน
- ข. แผนพัฒนาเศรษฐกิจและสังคมแห่งชาติ ฉบับที่ 13 : หมายความว่า 8 ไทยมีพื้นที่และเมืองอัจฉริยะที่นำอยู่ปลอดภัยเติบโตได้อย่างยั่งยืน
- ค. Sustainable Development Goals : SDGs : เป้าหมายที่ 9 : สร้างโครงสร้างพื้นฐานที่มีความทนทานส่งเสริมการพัฒนาอุตสาหกรรมที่ครอบคลุมและยั่งยืนและส่งเสริมนวัตกรรม
- ง. ยุทธศาสตร์จังหวัดอุบลราชธานี : ประเด็นการพัฒนาที่ 1 การพัฒนาเมืองน่าอยู่ทันสมัย
- จ. ยุทธศาสตร์การพัฒนาขององค์กรปกครองส่วนท้องถิ่น ในเขตจังหวัดอุบลราชธานี: ยุทธศาสตร์ที่ 1 การพัฒนาด้านโครงสร้างพื้นฐาน
5. ยุทธศาสตร์การพัฒนาด้านโครงสร้างพื้นฐาน
- 5.1 กลยุทธ์ : พัฒนาด้านโครงสร้างพื้นฐานให้ได้มาตรฐานและมีความปลอดภัย

(1) แผนงานอุตสาหกรรมและการโยธา

ที่	โครงการ	วัตถุประสงค์	เป้าหมาย (ผลผลิตของโครงการ)	งบประมาณ					ตัวชี้วัด (KPI)	ผลลัพธ์ ที่คาดว่าจะ ได้รับ	หน่วยงาน รับผิดชอบ
				2566 (บาท)	2567 (บาท)	2568 (บาท)	2569 (บาท)	2570 (บาท)			
3	ก่อสร้างขยายถนนคอนกรีตเสริมเหล็กสายทางถนนถาวรถวิลย์ บ้านหลักเมือง หมู่ที่8 ตำบลนาจะหลวย อำเภอนาจะหลวย จังหวัดอุบลราชธานี	เพื่อให้ประชาชนเดินทางสัญจรไป-มาสะดวก รวดเร็วมีความปลอดภัย	-ผลผลิต ก่อสร้างขยายถนนคอนกรีตเสริมเหล็ก สายทางถนนถาวรถวิลย์ หมู่ที่8 ตำบลนาจะหลวย อำเภอนาจะหลวย จังหวัดอุบลราชธานี ระยะทางรวม 185 เมตร	488,400.00	-	-		-	<u>เชิงปริมาณ</u> 1.ถนน เป็น ไป ตามมาตรฐานแบบก่อสร้าง ร้อยละ100 <u>เชิงคุณภาพ</u> 2.สอดคล้องกับความต้องการใช้ประโยชน์ของประชาชนเพิ่มขึ้นร้อยละ 90	ประชาชนสัญจรไป-มา ได้สะดวก รวดเร็ว	กองช่าง

ที่	โครงการ	วัตถุประสงค์	เป้าหมาย (ผลผลิตของโครงการ)	งบประมาณ					ตัวชี้วัด (KPI)	ผลลัพธ์ ที่คาดว่าจะ ได้รับ	หน่วยงาน รับผิดชอบ
				2566 (บาท)	2567 (บาท)	2568 (บาท)	2569 (บาท)	2570 (บาท)			
	(จากการประชุม ประชาคมระดับ ชุมชนและระดับ ชุมชนตำบล)		-สถานที่ดำเนินการ สายทางถนนถาวรถวิลย์ จากถนน วิสูตรโยธาภิบาล12-ถนนวิสูตร โยธาภิบาล14 -กลุ่มเป้าหมาย ประชาชนชุมชนหลักเมืองและ ประชาชนที่เดินทางสัญจรไป-มา ได้ใช้ประโยชน์								

รายละเอียดโครงการพัฒนา  
แผนพัฒนาท้องถิ่น(พ.ศ.2566-2570) แก้มไช ครั้งที่ 1/2566  
สำหรับองค์กรปกครองส่วนท้องถิ่นดำเนินการ  
เทศบาลตำบลนาจะหลวย อำเภอนาจะหลวย จังหวัดอุบลราชธานี

แบบ ผ 02

- ก. ยุทธศาสตร์ชาติ 20 ปี : ยุทธศาสตร์ที่ 2 ด้านการสร้างโอกาสและความเสมอภาคในการแข่งขัน
- ข. แผนพัฒนาเศรษฐกิจและสังคมแห่งชาติ ฉบับที่ 13 : หมายความว่า 8 ไทยมีพื้นที่และเมืองอัจฉริยะที่นำอยู่ปลอดภัยเติบโตได้อย่างยั่งยืน
- ค. Sustainable Development Goals : SDGs เป้าหมายที่ 9 : สร้างโครงสร้างพื้นฐานที่มีความทนทานส่งเสริมการพัฒนาอุตสาหกรรมที่ครอบคลุมและยั่งยืนและส่งเสริมนวัตกรรม
- ง. ยุทธศาสตร์จังหวัดอุบลราชธานี : ประเด็นการพัฒนาที่ 1 การพัฒนาเมืองน่าอยู่ทันสมัย
- จ. ยุทธศาสตร์การพัฒนาขององค์กรปกครองส่วนท้องถิ่น ในเขตจังหวัดอุบลราชธานี: ยุทธศาสตร์ที่ 1 การพัฒนาด้านโครงสร้างพื้นฐาน
5. ยุทธศาสตร์การพัฒนาด้านโครงสร้างพื้นฐาน
- 5.1 กลยุทธ์ : พัฒนาด้านโครงสร้างพื้นฐานให้ได้มาตรฐานและมีความปลอดภัย

(1) แผนงานอุตสาหกรรมและการโยธา

ที่	โครงการ	วัตถุประสงค์	เป้าหมาย (ผลผลิตของโครงการ)	งบประมาณ					ตัวชี้วัด (KPI)	ผลลัพธ์ ที่คาดว่าจะ ได้รับ	หน่วยงาน รับผิดชอบ
				2566 (บาท)	2567 (บาท)	2568 (บาท)	2569 (บาท)	2570 (บาท)			
4	ก่อสร้างขยายไหล่ทาง คสล. สายทางถนนวิสูตรโยธาภิบาล10 บ้านหลักเมือง หมู่ที่8 ตำบลนาจะหลวย อำเภอนาจะหลวย จังหวัดอุบลราชธานี (จากการประชุมประชาคมระดับชุมชนและระดับชุมชนตำบล)	ประชาชนสามารถเดินทางสัญจรไป-มาได้ สะดวก	-ผลผลิต ก่อสร้างขยายไหล่ทาง คสล. สายทางถนนวิสูตรโยธาภิบาล10 หมู่ที่8 ตำบลนาจะหลวย อำเภอนาจะหลวย จังหวัดอุบลราชธานี ระยะทาง 58 เมตร -สถานที่ดำเนินการ สายทางถนนวิสูตรโยธาภิบาล10 จากส่วนขยายเดิม-ถนนเกว๋ถวิลย์ หมู่ที่8 -กลุ่มเป้าหมาย ประชาชนชุมชนหลักเมืองและประชาชนที่เดินทางสัญจรไป-มาได้ใช้ประโยชน์	153,000.00	-	-		-	<u>เชิงปริมาณ</u> 1.ถนน เป็น ไป ตามมาตรฐานแบบก่อสร้าง ร้อยละ100 <u>เชิงคุณภาพ</u> 2.สอดคล้องกับความต้องการใช้ประโยชน์ของประชาชนเพิ่มขึ้นร้อยละ 90	ประชาชนสัญจรไปมาสะดวก	กองช่าง

รายละเอียดโครงการพัฒนา  
แผนพัฒนาท้องถิ่น(พ.ศ.2566-2570) แก้มไช ครั้งที่ 1/2566  
สำหรับองค์กรปกครองส่วนท้องถิ่นดำเนินการ  
เทศบาลตำบลนาจะหลวย อำเภอนาจะหลวย จังหวัดอุบลราชธานี

แบบ ผ 02

- ก. ยุทธศาสตร์ชาติ 20 ปี : ยุทธศาสตร์ที่ 2 ด้านการสร้างโอกาสและความเสมอภาคในการแข่งขัน
- ข. แผนพัฒนาเศรษฐกิจและสังคมแห่งชาติ ฉบับที่ 13 : หมายความว่า 8 ไทยมีพื้นที่และเมืองอัจฉริยะที่นำอยู่ปลอดภัยเติบโตได้อย่างยั่งยืน
- ค. Sustainable Development Goals : SDGs : เป้าหมายที่ 9 : สร้างโครงสร้างพื้นฐานที่มีความทนทานส่งเสริมการพัฒนาอุตสาหกรรมที่ครอบคลุมและยั่งยืนและส่งเสริมนวัตกรรม
- ง. ยุทธศาสตร์จังหวัดอุบลราชธานี : ประเด็นการพัฒนาที่ 1 การพัฒนาเมืองน่าอยู่น่าอยู่ทันสมัย
- จ. ยุทธศาสตร์การพัฒนาขององค์กรปกครองส่วนท้องถิ่น ในเขตจังหวัดอุบลราชธานี: ยุทธศาสตร์ที่ 1 การพัฒนาด้านโครงสร้างพื้นฐาน
5. ยุทธศาสตร์การพัฒนาด้านโครงสร้างพื้นฐาน
- 5.1 กลยุทธ์ : พัฒนาด้านโครงสร้างพื้นฐานให้ได้มาตรฐานและมีความปลอดภัย

(1) แผนงานอุตสาหกรรมและการโยธา

ที่	โครงการ	วัตถุประสงค์	เป้าหมาย (ผลผลิตของโครงการ)	งบประมาณ					ตัวชี้วัด (KPI)	ผลลัพธ์ ที่คาดว่าจะ ได้รับ	หน่วยงาน รับผิดชอบ
				2566 (บาท)	2567 (บาท)	2568 (บาท)	2569 (บาท)	2570 (บาท)			
5	ก่อสร้างขยายไหล่ทาง คสล. สายทางถนนวิสูตรโยธาภิบาล12 บ้านหลักเมือง หมู่ที่8 ตำบลนาจะหลวย อำเภอนาจะหลวย จังหวัดอุบลราชธานี (จากการประชุมประชาคมระดับชุมชนและระดับชุมชนตำบล)	ประชาชนสามารถเดินทางสัญจรไป-มาได้ สะดวก	- <u>ผลผลิต</u> ก่อสร้างขยายไหล่ทาง คสล. สายทางถนนวิสูตรโยธาภิบาล12 หมู่ที่8 ตำบลนาจะหลวย อำเภอนาจะหลวย จังหวัดอุบลราชธานี ระยะทาง 176 เมตร <u>-สถานที่ดำเนินการ</u> สายทางถนนวิสูตรโยธาภิบาล12 จากส่วนขยายเดิม-ถนนถาวรวิบูลย์ หมู่ที่8 <u>-กลุ่มเป้าหมาย</u> ประชาชนชุมชนหลักเมืองและประชาชนที่เดินทางสัญจรไป-มาได้ใช้ประโยชน์	492,800.00	-	-		-	<u>เชิงปริมาณ</u> 1.ถนน เป็น ไป ตามมาตรฐานแบบก่อสร้าง ร้อยละ100 <u>เชิงคุณภาพ</u> 2.สอดคล้องกับความต้องการใช้ประโยชน์ของประชาชนเพิ่มขึ้นร้อยละ 90	ประชาชนสัญจรไปมาสะดวก	กองช่าง



รายละเอียดโครงการพัฒนา  
แผนพัฒนาท้องถิ่น(พ.ศ.2566-2570) แก้มไข ครั้งที่ 1/2566  
สำหรับองค์กรปกครองส่วนท้องถิ่นดำเนินการ  
เทศบาลตำบลนาจะหลวย อำเภอนาจะหลวย จังหวัดอุบลราชธานี

แบบ ผ 02

- ก. ยุทธศาสตร์ชาติ 20 ปี : ยุทธศาสตร์ที่ 2 ด้านการสร้างโอกาสและความเสมอภาคในการแข่งขัน
- ข. แผนพัฒนาเศรษฐกิจและสังคมแห่งชาติ ฉบับที่ 13 : หมายความว่า 8 ไทยมีพื้นที่และเมืองอัจฉริยะที่น่าอยู่ปลอดภัยเติบโตได้อย่างยั่งยืน
- ค. Sustainable Development Goals : SDGs : เป้าหมายที่ 9 : สร้างโครงสร้างพื้นฐานที่มีความทนทานส่งเสริมการพัฒนาอุตสาหกรรมที่ครอบคลุมและยั่งยืนและส่งเสริมนวัตกรรม
- ง. ยุทธศาสตร์จังหวัดอุบลราชธานี : ประเด็นการพัฒนาที่ 1 การพัฒนาเมืองน่าอยู่ทันสมัย
- จ. ยุทธศาสตร์การพัฒนาขององค์กรปกครองส่วนท้องถิ่น ในเขตจังหวัดอุบลราชธานี: ยุทธศาสตร์ที่ 1 การพัฒนาด้านโครงสร้างพื้นฐาน
5. ยุทธศาสตร์การพัฒนาด้านโครงสร้างพื้นฐาน
- 5.1 กลยุทธ์ : พัฒนาด้านโครงสร้างพื้นฐานให้ได้มาตรฐานและมีความปลอดภัย

(1) แผนงานอุตสาหกรรมและการโยธา

ที่	โครงการ	วัตถุประสงค์	เป้าหมาย (ผลผลิตของโครงการ)	งบประมาณ					ตัวชี้วัด (KPI)	ผลลัพธ์ ที่คาดว่าจะ ได้รับ	หน่วยงาน รับผิดชอบ
				2566 (บาท)	2567 (บาท)	2568 (บาท)	2569 (บาท)	2570 (บาท)			
6	ก่อสร้างถนนคอนกรีตเสริมเหล็กสายทางพลาณแก้วบ้านศรีพรหม หมู่ที่10 ตำบลนาจะหลวย อำเภอนาจะหลวย	ประชาชนสามารถเดินทางสัญจรไป-มาได้สะดวก	-ผลผลิต ก่อสร้างถนนคอนกรีตเสริมเหล็กสายทางพลาณแก้ว หมู่ที่10 ตำบลนาจะหลวย อำเภอนาจะหลวย จังหวัดอุบลราชธานี ระยะทางรวม 566 เมตร -ระยะที่1 ระยะทาง 200 เมตร -ระยะที่2 ระยะทาง 200 เมตร -ระยะที่3 ระยะทาง 166 เมตร	660,000.00	660,000.00	547,800.00		-	<u>เชิงปริมาณ</u> 1.ถนน เป็น ไป ตามมาตรฐานแบบก่อสร้าง ร้อยละ100 <u>เชิงคุณภาพ</u> 2.สอดคล้องกับความต้องการใช้ประโยชน์ของประชาชนเพิ่มขึ้นร้อยละ 90	ประชาชนสัญจรไปมาสะดวก	กองช่าง

ที่	โครงการ	วัตถุประสงค์	เป้าหมาย (ผลผลิตของโครงการ)	งบประมาณ					ตัวชี้วัด (KPI)	ผลลัพธ์ ที่คาดว่าจะ ได้รับ	หน่วยงาน รับผิดชอบ
				2566 (บาท)	2567 (บาท)	2568 (บาท)	2569 (บาท)	2570 (บาท)			
	จังหวัดอุบลราชธานี (จากการประชุม ประชาคมระดับ ชุมชนและระดับ ชุมชนตำบล)		-สถานที่ดำเนินการ ถนนพหลานแก้ว จากถนนวิสุตรโยธาภิ บาล1-เขตเทศบาล หมู่ที่10 -กลุ่มเป้าหมาย ประชาชนชุมชนศรีพรหมและประชาชน ที่เดินทางสัญจรไป-มาได้ใช้ประโยชน์ ประโยชน์								

รายละเอียดโครงการพัฒนา  
 แผนพัฒนาท้องถิ่น(พ.ศ.2566-2570) แก้มไไข ครั้งที่ 1/2566  
 สำหรับองค์กรปกครองส่วนท้องถิ่นดำเนินการ  
 เทศบาลตำบลนาจะหลวย อำเภอนาจะหลวย จังหวัดอุบลราชธานี

- ก. ยุทธศาสตร์ชาติ 20 ปี : ยุทธศาสตร์ที่ 2 ด้านการสร้างความสามารถในการแข่งขัน
- ข. แผนพัฒนาเศรษฐกิจและสังคมแห่งชาติ ฉบับที่ 13 : หมายความว่า 8 ไทยมีพื้นที่และเมืองอัจฉริยะที่นำอยู่ปลอดภัยเติบโตได้อย่างยั่งยืน
- ค. Sustainable Development Goals : SDGs : เป้าหมายที่ 9 : สร้างโครงสร้างพื้นฐานที่มีความทนทานส่งเสริมการพัฒนาอุตสาหกรรมที่ครอบคลุมและยั่งยืนและส่งเสริมนวัตกรรม
- ง. ยุทธศาสตร์จังหวัดอุบลราชธานี : ประเด็นการพัฒนาที่ 1 การพัฒนาเมืองน่าอยู่ทันสมัย
- จ. ยุทธศาสตร์การพัฒนาขององค์กรปกครองส่วนท้องถิ่น ในเขตจังหวัดอุบลราชธานี: ยุทธศาสตร์ที่ 1 การพัฒนาด้านโครงสร้างพื้นฐาน
  - 5. ยุทธศาสตร์การพัฒนาด้านโครงสร้างพื้นฐาน
    - 5.1 กลยุทธ์ : พัฒนาด้านโครงสร้างพื้นฐานให้ได้มาตรฐานและมีความปลอดภัย
      - (1) แผนงานอุตสาหกรรมและการโยธา

ที่	โครงการ	วัตถุประสงค์	เป้าหมาย (ผลผลิตของโครงการ)	งบประมาณ					ตัวชี้วัด (KPI)	ผลลัพธ์ ที่คาดว่าจะ ได้รับ	หน่วยงาน รับผิดชอบ
				2566 (บาท)	2567 (บาท)	2568 (บาท)	2569 (บาท)	2570 (บาท)			
7	ก่อสร้างขยายไหล่ทาง คสล. สายทางถนนถาวรถวิลัย บ้านกลางเมือง หมู่ที่11 ตำบลนาจะหลวย อำเภอนาจะหลวย จังหวัดอุบลราชธานี (จากการประชุมประชาคมระดับชุมชนและระดับชุมชนตำบล)	ประชาชนสามารถเดินทางสัญจรไป-มาได้สะดวก	<b>ผลผลิต</b> ก่อสร้างขยายไหล่ทาง คสล. สายทางถนนถาวรถวิลัย หมู่ที่11 ตำบลนาจะหลวย อำเภอนาจะหลวย จังหวัดอุบลราชธานี จากถนนวิสุตรโยธาภิบาล 6-ถนนวิสุตรโยธาภิบาล2 ระยะทางรวม 343 เมตร <u>-สถานที่ดำเนินการ</u> -ระยะที่1 จากถนนวิสุตรโยธาภิบาล6-ถนนวิสุตรโยธาภิบาล4 ระยะทาง 170 เมตร -ระยะที่2 จากถนนวิสุตรโยธาภิบาล4-ถนนวิสุตรโยธาภิบาล2 ยาว 173 เมตร	3,467,000.00	-	-		-	<b>เชิงปริมาณ</b> 1.ถนน เป็น ไป ตามมาตรฐานแบบก่อสร้าง ร้อยละ100 <b>เชิงคุณภาพ</b> 2.สอดคล้องกับความต้องการใช้ประโยชน์ของประชาชนเพิ่มขึ้นร้อยละ 90	ประชาชนสัญจรไปมาสะดวก	กองช่าง

ที่	โครงการ	วัตถุประสงค์	เป้าหมาย (ผลผลิตของโครงการ)	งบประมาณ					ตัวชี้วัด (KPI)	ผลลัพธ์ ที่คาดว่าจะ จะได้รับ	หน่วยงาน รับผิดชอบ
				2566 (บาท)	2567 (บาท)	2568 (บาท)	2569 (บาท)	2570 (บาท)			
			-กลุ่มเป้าหมาย ประชาชนชุมชนกลางเมืองและ ประชาชนที่เดินทางสัญจรไป-มาได้ใช้ ประโยชน์								

รายละเอียดโครงการพัฒนา  
แผนพัฒนาท้องถิ่น(พ.ศ.2566-2570) แก้มไข่ ครั้งที่ 1/2566  
สำหรับองค์กรปกครองส่วนท้องถิ่นดำเนินการ  
เทศบาลตำบลนาจะหลวย อำเภอนาจะหลวย จังหวัดอุบลราชธานี

- ก. ยุทธศาสตร์ชาติ 20 ปี : ยุทธศาสตร์ที่ 2 ด้านการสร้างโอกาสและความเสมอภาคในการแข่งขัน
- ข. แผนพัฒนาเศรษฐกิจและสังคมแห่งชาติ ฉบับที่ 13 : หมายความว่า 8 ไทยมีพื้นที่และเมืองอัจฉริยะที่นำอยู่ปลอดภัยเติบโตได้อย่างยั่งยืน
- ค. Sustainable Development Goals : SDGs : เป้าหมายที่ 9 : สร้างโครงสร้างพื้นฐานที่มีความทนทานส่งเสริมการพัฒนาอุตสาหกรรมที่ครอบคลุมและยั่งยืนและส่งเสริมนวัตกรรม
- ง. ยุทธศาสตร์จังหวัดอุบลราชธานี : ประเด็นการพัฒนาที่ 1 การพัฒนาเมืองน่าอยู่ทันสมัย
- จ. ยุทธศาสตร์การพัฒนาขององค์กรปกครองส่วนท้องถิ่น ในเขตจังหวัดอุบลราชธานี: ยุทธศาสตร์ที่ 1 การพัฒนาด้านโครงสร้างพื้นฐาน
5. ยุทธศาสตร์การพัฒนาด้านโครงสร้างพื้นฐาน
- 5.1 กลยุทธ์ : พัฒนาด้านโครงสร้างพื้นฐานให้ได้มาตรฐานและมีความปลอดภัย
- (1) แผนงานอุตสาหกรรมและการโยธา

ที่	โครงการ	วัตถุประสงค์	เป้าหมาย (ผลผลิตของโครงการ)	งบประมาณ					ตัวชี้วัด (KPI)	ผลลัพธ์ ที่คาดว่าจะได้รับ	หน่วยงาน รับผิดชอบ
				2566 (บาท)	2567 (บาท)	2568 (บาท)	2569 (บาท)	2570 (บาท)			
8	ก่อสร้างถนนคอนกรีตเสริมเหล็ก สายทางถนนวิเชียร บ้านห้วยชันใต้ หมู่ที่12 ตำบลนาจะหลวย อำเภอนาจะหลวย อุบลราชธานี	ประชาชนสามารถเดินทางสัญจรไป-มาได้สะดวก	-ผลผลิต ก่อสร้างถนนคอนกรีตเสริมเหล็ก สายทางถนนวิเชียร บ้านห้วยชันใต้หมู่ที่12 ตำบลนาจะหลวย อำเภอนาจะหลวย จังหวัดอุบลราชธานี จากผิวจราจร คสล. เดิม-ถนน เวียงชัย ระยะทางรวม 700 เมตร	990,000.00	660,000.00	660,000.00	-	-	<u>เชิงปริมาณ</u> 1.ถนน เป็น ไป ตาม มาตรฐานแบบก่อสร้าง ร้อยละ100 <u>เชิงคุณภาพ</u> 2.สอดคล้องกับความต้องการใช้ประโยชน์ของ ประชาชนเพิ่มขึ้นร้อยละ 90	ประชาชน สัญจรไปมา สะดวก	กองช่าง

ที่	โครงการ	วัตถุประสงค์	เป้าหมาย (ผลผลิตของโครงการ)	งบประมาณ					ตัวชี้วัด (KPI)	ผลลัพธ์ ที่คาดว่าจะ ได้รับ	หน่วยงาน รับผิดชอบ
				2566 (บาท)	2567 (บาท)	2568 (บาท)	2569 (บาท)	2570 (บาท)			
	จังหวัด อุบลราชธานี (จากการประชุม ประชาคมระดับ ชุมชนและระดับ ชุมชนตำบล)		-ระยะที่1 ระยะทาง 300 เมตร -ระยะที่2 ระยะทาง 200 เมตร -ระยะที่3 ระยะทาง 200 เมตร <u>-สถานที่ดำเนินการ</u> สายทางถนนวิเชียร จากฝัวจจรจร คสล. เดิม-ถนนเวียงชัย บ้าน ห้วยชันใต้ หมู่ที่12 <u>-กลุ่มเป้าหมาย</u> ประชาชนชุมชนกลางเมืองและ ประชาชนที่เดินทางสัญจรไป-มา ได้ใช้ประโยชน์								

รายละเอียดโครงการพัฒนา  
แผนพัฒนาท้องถิ่น(พ.ศ.2566-2570) แก้มไข ครั้งที่ 1/2566  
สำหรับองค์กรปกครองส่วนท้องถิ่นดำเนินการ  
เทศบาลตำบลนาจะหลวย อำเภอนาจะหลวย จังหวัดอุบลราชธานี

- ก. ยุทธศาสตร์ชาติ 20 ปี : ยุทธศาสตร์ที่ 2 ด้านการสร้างโอกาสและความเสมอภาคในการแข่งขัน
- ข. แผนพัฒนาเศรษฐกิจและสังคมแห่งชาติ ฉบับที่ 13 : หมายความว่า 8 ไทยมีพื้นที่และเมืองอัจฉริยะที่นำอยู่ปลอดภัยเติบโตได้อย่างยั่งยืน
- ค. Sustainable Development Goals : SDGs : เป้าหมายที่ 9 : สร้างโครงสร้างพื้นฐานที่มีความทนทานส่งเสริมการพัฒนาอุตสาหกรรมที่ครอบคลุมและยั่งยืนและส่งเสริมนวัตกรรม
- ง. ยุทธศาสตร์จังหวัดอุบลราชธานี : ประเด็นการพัฒนาที่ 1 การพัฒนาเมืองน่าอยู่ทันสมัย
- จ. ยุทธศาสตร์การพัฒนาขององค์กรปกครองส่วนท้องถิ่น ในเขตจังหวัดอุบลราชธานี: ยุทธศาสตร์ที่ 1 การพัฒนาด้านโครงสร้างพื้นฐาน
5. ยุทธศาสตร์การพัฒนาด้านโครงสร้างพื้นฐาน
- 5.1 กลยุทธ์ : พัฒนาด้านโครงสร้างพื้นฐานให้ได้มาตรฐานและมีความปลอดภัย

## (1) แผนงานอุตสาหกรรมและการโยธา

ที่	โครงการ	วัตถุประสงค์	เป้าหมาย (ผลผลิตของโครงการ)	งบประมาณ					ตัวชี้วัด (KPI)	ผลลัพธ์ ที่คาดว่าจะ ได้รับ	หน่วยงาน รับผิดชอบ
				2566 (บาท)	2567 (บาท)	2568 (บาท)	2569 (บาท)	2570 (บาท)			
9	ก่อสร้างถนน คอนกรีตเสริมเหล็ก สายทางถนน สุขาภิบาล1 บ้านห้วยชันใต้ หมู่ที่12 ตำบลนาจะหลวย อำเภอนาจะหลวย จังหวัดอุบลราชธานี	ประชาชน สามารถ เดินทาง สัญจรไป-มา ได้สะดวก	-ผลผลิต ก่อสร้างถนนคอนกรีตเสริม เหล็ก สายทางถนน สุขาภิบาล1 บ้านห้วยชันใต้ หมู่ที่12 ตำบลนาจะหลวย อำเภอนาจะหลวย จังหวัด อุบลราชธานี ระยะทาง 225 เมตร	594,000.00	-	-	-	-	<u>เชิงปริมาณ</u> 1.ถนนเป็นไปตามมาตรฐาน แบบก่อสร้างร้อยละ100 <u>เชิงคุณภาพ</u> 2.สอดคล้องกับ ความ ต้องการใช้ประโยชน์ของ ประชาชนเพิ่มขึ้นร้อยละ90	ประชาชน สัญจรไปมา สะดวก	กองช่าง

ที่	โครงการ	วัตถุประสงค์	เป้าหมาย (ผลผลิตของโครงการ)	งบประมาณ					ตัวชี้วัด (KPI)	ผลลัพธ์ ที่คาดว่าจะ จะได้รับ	หน่วยงาน รับผิดชอบ
				2566 (บาท)	2567 (บาท)	2568 (บาท)	2569 (บาท)	2570 (บาท)			
	จากผิวจรรยา คสล. เดิม-ถนนเวียงชัย ระยะทาง 225 เมตร (จากการประชุม ประชาคมระดับ ชุมชนและระดับ ชุมชนตำบล)		-สถานที่ดำเนินการ จากผิวจรรยา คสล. เดิม- ถนนเวียงชัยหมู่ที่ 12 -กลุ่มเป้าหมาย ประชาชนชุมชนห้วยชันใต้ และประชาชนที่เดินทาง สัญจรไป-มาได้ใช้ประโยชน์								



รายละเอียดโครงการพัฒนา  
 แผนพัฒนาท้องถิ่น(พ.ศ.2566-2570) แก้มไครั้ง 1/2566  
 สำหรับองค์กรปกครองส่วนท้องถิ่นดำเนินการ  
 เทศบาลตำบลนาจะหลวย อำเภอนาจะหลวย จังหวัดอุบลราชธานี

- ก. ยุทธศาสตร์ชาติ 20 ปี : ยุทธศาสตร์ที่ 2 ด้านการสร้างเสริมความสามัคคีในการแข่งขัน
- ข. แผนพัฒนาเศรษฐกิจและสังคมแห่งชาติ ฉบับที่ 13 : หมายความว่า 8 ไทยมีพื้นที่และเมืองอัจฉริยะที่นำอยู่ปลอดภัยเติบโตได้อย่างยั่งยืน
- ค. Sustainable Development Goals : SDGs : เป้าหมายที่ 9 : สร้างโครงสร้างพื้นฐานที่มีความทนทานส่งเสริมการพัฒนาอุตสาหกรรมที่ครอบคลุมและยั่งยืนและส่งเสริมนวัตกรรม
- ง. ยุทธศาสตร์จังหวัดอุบลราชธานี : ประเด็นการพัฒนาที่ 1 การพัฒนาเมืองน่าอยู่ทันสมัย
- จ. ยุทธศาสตร์การพัฒนาขององค์กรปกครองส่วนท้องถิ่น ในเขตจังหวัดอุบลราชธานี: ยุทธศาสตร์ที่ 1 การพัฒนาด้านโครงสร้างพื้นฐาน
  - 5. ยุทธศาสตร์การพัฒนาด้านโครงสร้างพื้นฐาน
    - 5.1 กลยุทธ์ : พัฒนาด้านโครงสร้างพื้นฐานให้ได้มาตรฐานและมีความปลอดภัย

(1) แผนงานอุตสาหกรรมและการโยธา

ที่	โครงการ	วัตถุประสงค์	เป้าหมาย (ผลผลิตของโครงการ)	งบประมาณ					ตัวชี้วัด (KPI)	ผลลัพธ์ ที่คาดว่าจะได้รับ	หน่วยงาน รับผิดชอบ
				2566 (บาท)	2567 (บาท)	2568 (บาท)	2569 (บาท)	2570 (บาท)			
10	ก่อสร้างถนนคอนกรีตเสริมเหล็ก สายทางถนนนิเวศน์ บ้านห้วยชันใต้ หมู่ที่12 บ้านห้วยชันใต้ ตำบลนาจะหลวย อำเภอนาจะหลวย	ประชาชนสามารถเดินทางสัญจรไป-มาได้สะดวก	-ผลผลิต ก่อสร้างถนนคอนกรีตเสริมเหล็ก สายทางถนนนิเวศน์ บ้านห้วยชันใต้ หมู่ที่12 ตำบลนาจะหลวย อำเภอนาจะหลวย จังหวัดอุบลราชธานี ระยะทางรวม 180 เมตร	475,200.00	-	-	-	-	<u>เชิงปริมาณ</u> 1.ถนนเป็นไปตามมาตรฐานแบบก่อสร้างร้อยละ100 <u>เชิงคุณภาพ</u> 2.สอดคล้องกับความต้องการใช้ประโยชน์ของประชาชนเพิ่มขึ้นร้อยละ90	ประชาชนสัญจรไปมาสะดวก	กองช่าง

ที่	โครงการ	วัตถุประสงค์	เป้าหมาย (ผลผลิตของโครงการ)	งบประมาณ					ตัวชี้วัด (KPI)	ผลลัพธ์ ที่คาดว่าจะ จะได้รับ	หน่วยงาน รับผิดชอบ
				2566 (บาท)	2567 (บาท)	2568 (บาท)	2569 (บาท)	2570 (บาท)			
	จังหวัด อุบลราชธานี (จากการประชุม ประชาคมระดับ ชุมชนและระดับ ชุมชนตำบล)		-สถานที่ดำเนินการ ถนนนิเวศน์ จากถนนทางหลวง 2248-ถนนวิสูตรโยธาภิบาล6 บ้านห้วยชันใต้หมู่ที่12 -กลุ่มเป้าหมาย ประชาชนชุมชนห้วยชันใต้และ ประชาชนที่เดินทางสัญจรไป-มาได้ใช้ ประโยชน์								

รายละเอียดโครงการพัฒนา  
แผนพัฒนาท้องถิ่น(พ.ศ.2566-2570) แก้มไข่ ครั้งที่ 1/2566  
สำหรับองค์กรปกครองส่วนท้องถิ่นดำเนินการ  
เทศบาลตำบลนาจะหลวย อำเภอนาจะหลวย จังหวัดอุบลราชธานี

แบบ ผ 02

- ก. ยุทธศาสตร์ชาติ 20 ปี : ยุทธศาสตร์ที่ 2 ด้านการสร้างโอกาสและความเสมอภาคในการแข่งขัน
- ข. แผนพัฒนาเศรษฐกิจและสังคมแห่งชาติ ฉบับที่ 13 : หมายความว่า 8 ไทยมีพื้นที่และเมืองอัจฉริยะที่นำอยู่ปลอดภัยเติบโตได้อย่างยั่งยืน
- ค. Sustainable Development Goals : SDGs : เป้าหมายที่ 9 : สร้างโครงสร้างพื้นฐานที่มีความทนทานส่งเสริมการพัฒนาอุตสาหกรรมที่ครอบคลุมและยั่งยืนและส่งเสริมนวัตกรรม
- ง. ยุทธศาสตร์จังหวัดอุบลราชธานี : ประเด็นการพัฒนาที่ 1 การพัฒนาเมืองน่าอยู่ทันสมัย
- จ. ยุทธศาสตร์การพัฒนาขององค์กรปกครองส่วนท้องถิ่น ในเขตจังหวัดอุบลราชธานี: ยุทธศาสตร์ที่ 1 การพัฒนาด้านโครงสร้างพื้นฐาน
5. ยุทธศาสตร์การพัฒนาด้านโครงสร้างพื้นฐาน
- 5.1 กลยุทธ์ : พัฒนาด้านโครงสร้างพื้นฐานให้ได้มาตรฐานและมีความปลอดภัย

(1) แผนงานอุตสาหกรรมและการโยธา

ที่	โครงการ	วัตถุประสงค์	เป้าหมาย (ผลผลิตของโครงการ)	2566 (บาท)	2567 (บาท)	2568 (บาท)	2569 (บาท)	2570 (บาท)			
11	ก่อสร้างขยาย ขยายผิวจราจร คสล. สายทาง ถนนสุขนัย ณ อุบล บ้านห้วยชันใต้ หมู่ที่ 12 ตำบลนาจะหลวย อำเภอนาจะหลวย	เพื่อป้องกัน ปัญหาน้ำท่วม ขังในชุมชน ประชาชน สามารถ เดินทางสัญจร ไป-มาได้ สะดวก	-ผลผลิต ก่อสร้างขยายผิวจราจร คสล. สายทางถนนสุขนัย ณ อุบล บ้านห้วยชันใต้ หมู่ที่12 ตำบลนาจะหลวย อำเภอนาจะหลวย จังหวัดอุบลราชธานี ระยะทาง 624 เมตร	748,800.00	-	-	-		<u>เชิงปริมาณ</u> 1.ถนน เป็น ไป ตาม มาตรฐานแบบก่อสร้าง ร้อยละ100 <u>เชิงคุณภาพ</u> 2.สอดคล้องกับ ความ ต้องการใช้ประโยชน์ของ ประชาชนเพิ่มขึ้นร้อยละ 90	ประชาชน สัญจรไปมา สะดวก	กองช่าง

ที่	โครงการ	วัตถุประสงค์	เป้าหมาย (ผลผลิตของโครงการ)	2566 (บาท)	2567 (บาท)	2568 (บาท)	2569 (บาท)	2570 (บาท)			
	จังหวัด อุบลราชธานี (จากการประชุม ประชาคมระดับ ชุมชนและระดับ ชุมชนตำบล)		<u>-สถานที่ดำเนินการ</u> สายทางถนนสุขนัย ๓ อุดม จาก ถนนวิสูตรโยธาภิบาล6-เขต เทศบาล (วัดทองมา) หมู่ที่ 12 บ้านห้วยชันใต้ <u>-กลุ่มเป้าหมาย</u> ประชาชนชุมชนห้วยชันใต้และ ประชาชนที่เดินทางสัญจรไป-มา ได้ใช้ประโยชน์								

รายละเอียดโครงการพัฒนา  
แผนพัฒนาท้องถิ่น(พ.ศ.2566-2570) แก้มไข ครั้งที่ 1/2566  
สำหรับองค์กรปกครองส่วนท้องถิ่นดำเนินการ  
เทศบาลตำบลนาจะหลวย อำเภอนาจะหลวย จังหวัดอุบลราชธานี

แบบ ผ 02

- ก. ยุทธศาสตร์ชาติ 20 ปี : ยุทธศาสตร์ที่ 2 ด้านการสร้างเสริมความสามัคคีในการแข่งขัน
- ข. แผนพัฒนาเศรษฐกิจและสังคมแห่งชาติ ฉบับที่ 13 : หมายความว่า 8 ไทยมีพื้นที่และเมืองอัจฉริยะที่นำอยู่ปลอดภัยเติบโตได้อย่างยั่งยืน
- ค. Sustainable Development Goals : SDGs : เป้าหมายที่ 9 : สร้างโครงสร้างพื้นฐานที่มีความทนทานส่งเสริมการพัฒนาอุตสาหกรรมที่ครอบคลุมและยั่งยืนและส่งเสริมนวัตกรรม
- ง. ยุทธศาสตร์จังหวัดอุบลราชธานี : ประเด็นการพัฒนาที่ 1 การพัฒนาเมืองน่าอยู่ทันสมัย
- จ. ยุทธศาสตร์การพัฒนาขององค์กรปกครองส่วนท้องถิ่น ในเขตจังหวัดอุบลราชธานี: ยุทธศาสตร์ที่ 1 การพัฒนาด้านโครงสร้างพื้นฐาน
5. ยุทธศาสตร์การพัฒนาด้านโครงสร้างพื้นฐาน
- 5.1 กลยุทธ์ : พัฒนาด้านโครงสร้างพื้นฐานให้ได้มาตรฐานและมีความปลอดภัย

(1) แผนงานอุตสาหกรรมและการโยธา

ที่	โครงการ	วัตถุประสงค์	เป้าหมาย (ผลผลิตของโครงการ)	งบประมาณ					ตัวชี้วัด (KPI)	ผลลัพธ์ ที่คาดว่าจะ ได้รับ	หน่วยงาน รับผิดชอบ
				2566 (บาท)	2567 (บาท)	2568 (บาท)	2569 (บาท)	2570 (บาท)			
12	ก่อสร้างถนนคอนกรีตเสริมเหล็ก สายทางถนนชัยสุวรรณ บ้านห้วยชันเหนือ หมู่ที่13 ตำบลนาจะหลวย อำเภอนาจะหลวย	ประชาชนสามารถเดินทางสัญจรไป-มาได้สะดวก	-ผลผลิต ก่อสร้างถนนคอนกรีตเสริมเหล็ก สายทางถนนชัยสุวรรณ บ้านห้วยชันเหนือหมู่ที่13 ตำบลนาจะหลวย อำเภอนาจะหลวย จังหวัดอุบลราชธานี ขนาดกว้าง 5 เมตร ระยะทางรวม 920 เมตร	660,000.00	660,000.00	660,000.00	1,056,000.00	-	เชิงปริมาณ 1.ถนน เป็น ไป ตาม มาตรฐานแบบก่อสร้าง ร้อยละ100  เชิงคุณภาพ 2.สอดคล้องกับความต้องการใช้ประโยชน์ของ ประชาชนเพิ่มขึ้นร้อยละ 90	ประชาชน สัญจรไปมา สะดวก	กองช่าง

ที่	โครงการ	วัตถุประสงค์	เป้าหมาย (ผลผลิตของโครงการ)	งบประมาณ					ตัวชี้วัด (KPI)	ผลลัพธ์ ที่คาดว่าจะ ได้รับ	หน่วยงาน รับผิดชอบ
				2566 (บาท)	2567 (บาท)	2568 (บาท)	2569 (บาท)	2570 (บาท)			
	จังหวัด อุบลราชธานี (จากการประชุม ประชาคมระดับ ชุมชนและระดับ ชุมชนตำบล)		-สถานที่ดำเนินการ สายทางถนนชัยสุวรรณ์ หมู่ที่13 จากฝัวจราจรเดิม-เขตเทศบาล ระยะที่1 ระยะทาง 200 เมตร ระยะที่2 ระยะทาง 200 เมตร ระยะที่3 ระยะทาง 200 เมตร ระยะที่4 ระยะทาง 320 เมตร -กลุ่มเป้าหมาย ประชาชนชุมชนห้วยชันเหนือและ ประชาชนที่เดินทางสัญจรไป-มาได้ ใช้ประโยชน์								

รายละเอียดโครงการพัฒนา  
แผนพัฒนาท้องถิ่น(พ.ศ.2566-2570) แก๊ไข ครั้งที่ 1/2566  
สำหรับองค์กรปกครองส่วนท้องถิ่นดำเนินการ  
เทศบาลตำบลนาจะหลวย อำเภอนาจะหลวย จังหวัดอุบลราชธานี

แบบ ผ 02

- ก. ยุทธศาสตร์ชาติ 20 ปี : ยุทธศาสตร์ที่ 2 ด้านการสร้างโอกาสและความเสมอภาคในการแข่งขัน
- ข. แผนพัฒนาเศรษฐกิจและสังคมแห่งชาติ ฉบับที่ 13 : หมายความว่า 8 ไทยมีพื้นที่และเมืองอัจฉริยะที่นำอยู่ปลอดภัยเติบโตได้อย่างยั่งยืน
- ค. Sustainable Development Goals : SDGs : เป้าหมายที่ 9 : สร้างโครงสร้างพื้นฐานที่มีความทนทานส่งเสริมการพัฒนาอุตสาหกรรมที่ครอบคลุมและยั่งยืนและส่งเสริมนวัตกรรม
- ง. ยุทธศาสตร์จังหวัดอุบลราชธานี : ประเด็นการพัฒนาที่ 1 การพัฒนาเมืองน่าอยู่ทันสมัย
- จ. ยุทธศาสตร์การพัฒนาขององค์กรปกครองส่วนท้องถิ่น ในเขตจังหวัดอุบลราชธานี: ยุทธศาสตร์ที่ 1 การพัฒนาด้านโครงสร้างพื้นฐาน
5. ยุทธศาสตร์การพัฒนาด้านโครงสร้างพื้นฐาน
- 5.1 กลยุทธ์ : พัฒนาด้านโครงสร้างพื้นฐานให้ได้มาตรฐานและมีความปลอดภัย

(1) แผนงานอุตสาหกรรมและการโยธา

ที่	โครงการ	วัตถุประสงค์	เป้าหมาย (ผลผลิตของโครงการ)	งบประมาณ					ตัวชี้วัด (KPI)	ผลลัพธ์ ที่คาดว่าจะ ได้รับ	หน่วยงาน รับผิดชอบ
				2566 (บาท)	2567 (บาท)	2568 (บาท)	2569 (บาท)	2570 (บาท)			
13	ก่อสร้างก่อสร้าง ขยายผิวจราจร คสล. สายทาง ถนนสุขาภิบาล2 บ้านห้วยชันเหนือ หมู่ที่13 ตำบลนาจะหลวย อำเภอนาจะหลวย	ประชาชน สามารถ เดินทางสัญจร ไป-มาได้ สะดวก	-ผลผลิต ก่อสร้างขยายผิวจราจร คสล. สายทาง ถนนสุขาภิบาล2 บ้านห้วยชันเหนือ หมู่ที่13 ตำบลนาจะหลวย อำเภอนาจะหลวย จังหวัดอุบลราชธานี ระยะทาง 120 เมตร	316,800.00	-	-	-	-	<u>เชิงปริมาณ</u> 1.ถนน เป็น ไป ตาม มาตรฐานแบบก่อสร้าง ร้อยละ100 <u>เชิงคุณภาพ</u> 2.สอดคล้องกับ ความต้องการใช้ประโยชน์ของ ประชาชนเพิ่มขึ้นร้อยละ 90	ประชาชน สัญจรไปมา สะดวก	กองช่าง

ที่	โครงการ	วัตถุประสงค์	เป้าหมาย (ผลผลิตของโครงการ)	งบประมาณ					ตัวชี้วัด (KPI)	ผลลัพธ์ ที่คาดว่าจะ จะได้รับ	หน่วยงาน รับผิดชอบ
				2566 (บาท)	2567 (บาท)	2568 (บาท)	2569 (บาท)	2570 (บาท)			
	จังหวัด อุบลราชธานี (จากการประชุม ประชาคมระดับ ชุมชนและระดับ ชุมชนตำบล)		-สถานที่ดำเนินการ สายทางสุขาภิบาล2 จากถนนชัย สุวรรณ-สมบูรณ์ของเก่า หมู่ที่12 -กลุ่มเป้าหมาย ประชาชนชุมชนห้วยชันใต้และ ประชาชนที่เดินทางสัญจรไป-มาได้ใช้ ประโยชน์								



รายละเอียดโครงการพัฒนา  
แผนพัฒนาท้องถิ่น(พ.ศ.2566-2570) แก้มไข ครั้งที่ 1/2566  
สำหรับองค์กรปกครองส่วนท้องถิ่นดำเนินการ  
เทศบาลตำบลนาจะหลวย อำเภอนาจะหลวย จังหวัดอุบลราชธานี

แบบ ผ 02

- ก. ยุทธศาสตร์ชาติ 20 ปี : ยุทธศาสตร์ที่ 2 ด้านการสร้างโอกาสและความเสมอภาคในการแข่งขัน
- ข. แผนพัฒนาเศรษฐกิจและสังคมแห่งชาติ ฉบับที่ 13 : หมายความว่า 8 ไทยมีพื้นที่และเมืองอัจฉริยะที่นำอยู่ปลอดภัยเติบโตได้อย่างยั่งยืน
- ค. Sustainable Development Goals : SDGs : เป้าหมายที่ 9 : สร้างโครงสร้างพื้นฐานที่มีความทนทานส่งเสริมการพัฒนาอุตสาหกรรมที่ครอบคลุมและยั่งยืนและส่งเสริมนวัตกรรม
- ง. ยุทธศาสตร์จังหวัดอุบลราชธานี : ประเด็นการพัฒนาที่ 1 การพัฒนาเมืองน่าอยู่ทันสมัย
- จ. ยุทธศาสตร์การพัฒนาขององค์กรปกครองส่วนท้องถิ่น ในเขตจังหวัดอุบลราชธานี: ยุทธศาสตร์ที่ 1 การพัฒนาด้านโครงสร้างพื้นฐาน
4. ยุทธศาสตร์การพัฒนาด้านโครงสร้างพื้นฐาน
- 1.7 กลยุทธ์ : พัฒนาด้านโครงสร้างพื้นฐานให้ได้มาตรฐานและมีความปลอดภัย

(1) แผนงานอุตสาหกรรมและการโยธา

ที่	โครงการ	วัตถุประสงค์	เป้าหมาย (ผลผลิตของโครงการ)	งบประมาณ					ตัวชี้วัด (KPI)	ผลลัพธ์ ที่คาดว่าจะ ได้รับ	หน่วยงาน รับผิดชอบ
				2566 (บาท)	2567 (บาท)	2568 (บาท)	2569 (บาท)	2570 (บาท)			
14	การก่อสร้างขยายไหล่ทาง คอนกรีตเสริมเหล็ก สายทางถนนวิสูตรโยธาภิบาลเชื่อมต่อระหว่างถนนทางหลวงหมายเลข4029	เพื่อให้ประชาชนเดินทางสัญจรไป-มาสะดวก รวดเร็วมีความปลอดภัย	<u>-ผลผลิต</u> ก่อสร้างขยายไหล่ทาง คอนกรีตเสริมเหล็ก สายทางถนนวิสูตรโยธาภิบาลเชื่อมต่อระหว่างถนนทางหลวงหมายเลข4029กับถนนทางหลวงแผ่นดินหมายเลข 2248 หมู่ที่10 ตำบลนาจะหลวย อำเภอนาจะหลวย จังหวัดอุบลราชธานี	7,500,000.00	-	-	-		<u>เชิงปริมาณ</u> 1.ถนน เป็น ไป ตามมาตรฐานแบบก่อสร้าง ร้อยละ100 <u>เชิงคุณภาพ</u> 2.สอดคล้องกับความต้องการใช้ประโยชน์ของประชาชนเพิ่มขึ้นร้อยละ 90	ประชาชนสัญจรไปมาสะดวก	กองช่าง

ที่	โครงการ	วัตถุประสงค์	เป้าหมาย (ผลผลิตของโครงการ)	งบประมาณ					ตัวชี้วัด (KPI)	ผลลัพธ์ ที่คาดว่าจะ จะได้รับ	หน่วยงาน รับผิดชอบ
				2566 (บาท)	2567 (บาท)	2568 (บาท)	2569 (บาท)	2570 (บาท)			
	ก๊ับถนนทางหลวง แผ่นดินหมายเลข 2248 บ้านศรีพรหม หมู่ที่10 ตำบลนาจะหลวย อำเภอนาจะหลวย จังหวัด อุบลราชธานี (จากการประชุม ประชาคมระดับ ชุมชนและระดับ ชุมชนตำบล)		ขนาดไหล่ทางกว้างข้างละ 3.00 เมตร ระยะทาง 1,780 เมตร หนา 0.15 เมตร จุดเริ่มต้นโครงการ พิกัด : N 14.53453 E : 105.23792 จุดสิ้นสุดโครงการ พิกัด : N 14.53453 E : 105.23792 <u>-สถานที่ดำเนินการ</u> - สายทางถนนวิสูตรโยธาภิบาล เชื่อมต่อระหว่างถนนทางหลวง หมายเลข4029ก๊ับถนนทางหลวง แผ่นดินหมายเลข 2248 บ้านศรีพรหม หมู่ที่10 ตำบลนาจะหลวย อำเภอนาจะหลวย จังหวัดอุบลราชธานี <u>-กลุ่มเป้าหมาย</u> ประชาชนชุมชนศรีพรหมและ ประชาชนที่เดินทางสัญจรไป-มา ได้ใช้ประโยชน์								

รายละเอียดโครงการพัฒนา  
แผนพัฒนาท้องถิ่น(พ.ศ.2566-2570) แก้มไไข ครั้งที่ 1/2566  
สำหรับองค์กรปกครองส่วนท้องถิ่นดำเนินการ  
เทศบาลตำบลนาจะหลวย อำเภอนาจะหลวย จังหวัดอุบลราชธานี

- ก. ยุทธศาสตร์ชาติ 20 ปี : ยุทธศาสตร์ที่ 2 ด้านการสร้างโอกาสและความเสมอภาคในการแข่งขัน
- ข. แผนพัฒนาเศรษฐกิจและสังคมแห่งชาติ ฉบับที่ 13 : หมายความว่า 8 ไทยมีพื้นที่และเมืองอัจฉริยะที่นำอยู่ปลอดภัยเติบโตได้อย่างยั่งยืน
- ค. Sustainable Development Goals : SDGs : เป้าหมายที่ 9 : สร้างโครงสร้างพื้นฐานที่มีความทนทานส่งเสริมการพัฒนาอุตสาหกรรมที่ครอบคลุมและยั่งยืนและส่งเสริมนวัตกรรม
- ง. ยุทธศาสตร์จังหวัดอุบลราชธานี : ประเด็นการพัฒนาด้านที่ 1 การพัฒนาเมืองน่าอยู่ทันสมัย
- จ. ยุทธศาสตร์การพัฒนาขององค์กรปกครองส่วนท้องถิ่น ในเขตจังหวัดอุบลราชธานี: ยุทธศาสตร์ที่ 1 การพัฒนาด้านโครงสร้างพื้นฐาน
5. ยุทธศาสตร์การพัฒนาด้านโครงสร้างพื้นฐาน
- 5.1 กลยุทธ์ : พัฒนาด้านโครงสร้างพื้นฐานให้ได้มาตรฐานและมีความปลอดภัย
- (1) แผนงานอุตสาหกรรมและการโยธา

ที่	โครงการ	วัตถุประสงค์	เป้าหมาย (ผลผลิตของโครงการ)	งบประมาณ					ตัวชี้วัด (KPI)	ผลลัพธ์ ที่คาดว่าจะ ได้รับ	หน่วยงาน รับผิดชอบ
				2566 (บาท)	2567 (บาท)	2568 (บาท)	2569 (บาท)	2570 (บาท)			
15	ขยายปรับปรุงถนนรอบบริเวณตลาดสดเทศบาลบ้านหลักเมือง หมู่ที่ 8 ตำบลนาจะหลวย อำเภอนาจะหลวย จังหวัดอุบลราชธานี (จากการประชุมประชาคมระดับชุมชนและระดับชุมชนตำบล)	ประชาชนสามารถเดินทางสัญจรไป-มาได้สะดวก	-ผลผลิต ขยายปรับปรุงถนนรอบบริเวณตลาดสดเทศบาล หมู่ที่ 8 ตำบลนาจะหลวย อำเภอนาจะหลวย จังหวัดอุบลราชธานี -สถานที่ดำเนินการ ถนนรอบบริเวณตลาดสดเทศบาล หมู่ที่ 8 -กลุ่มเป้าหมาย ประชาชนในเขตเทศบาลและประชาชนทั่วไปได้ใช้ประโยชน์	1,500,000.00					เชิงปริมาณ 1.ถนน เป็น ไป ตามมาตรฐานแบบก่อสร้าง ร้อยละ 100 เชิงคุณภาพ 2.สอดคล้องกับความต้องการใช้ประโยชน์ของประชาชนเพิ่มขึ้นร้อยละ 90	ประชาชนสัญจรไปมาสะดวก	กองช่าง

รายละเอียดโครงการพัฒนา  
แผนพัฒนาท้องถิ่น(พ.ศ.2566-2570) แก้มไช ครั้งที่ 1/2566  
สำหรับองค์กรปกครองส่วนท้องถิ่นดำเนินการ  
เทศบาลตำบลนาจะหลวย อำเภอนาจะหลวย จังหวัดอุบลราชธานี

- ก. ยุทธศาสตร์ชาติ 20 ปี : ยุทธศาสตร์ที่ 2 ด้านการสร้างโอกาสและความเสมอภาคในการแข่งขัน
- ข. แผนพัฒนาเศรษฐกิจและสังคมแห่งชาติ ฉบับที่ 13 : หมายความว่า 8 ไทยมีพื้นที่และเมืองอัจฉริยะที่นำอยู่ปลอดภัยเติบโตได้อย่างยั่งยืน
- ค. Sustainable Development Goals : SDGs : เป้าหมายที่ 9 : สร้างโครงสร้างพื้นฐานที่มีความทนทานส่งเสริมการพัฒนาอุตสาหกรรมที่ครอบคลุมและยั่งยืนและส่งเสริมนวัตกรรม
- ง. ยุทธศาสตร์จังหวัดอุบลราชธานี : ประเด็นการพัฒนาด้านที่ 1 การพัฒนาเมืองน่าอยู่ทันสมัย
- จ. ยุทธศาสตร์การพัฒนาขององค์กรปกครองส่วนท้องถิ่น ในเขตจังหวัดอุบลราชธานี: ยุทธศาสตร์ที่ 1 การพัฒนาด้านโครงสร้างพื้นฐาน
5. ยุทธศาสตร์การพัฒนาด้านโครงสร้างพื้นฐาน
- 5.1 กลยุทธ์ : พัฒนาด้านโครงสร้างพื้นฐานให้ได้มาตรฐานและมีความปลอดภัย
- (1) แผนงานอุตสาหกรรมและการโยธา

ที่	โครงการ	วัตถุประสงค์	เป้าหมาย (ผลผลิตของโครงการ)	งบประมาณ					ตัวชี้วัด (KPI)	ผลลัพธ์ ที่คาดว่าจะ ได้รับ	หน่วยงาน รับผิดชอบ
				2566 (บาท)	2567 (บาท)	2568 (บาท)	2569 (บาท)	2570 (บาท)			
16	ก่อสร้างถนนลูกรัง สายทางถนนสุขนัย ณ อุบล บ้านห้วยชันใต้ หมู่ที่12 ตำบลนาจะหลวย อำเภอนาจะหลวย จังหวัด อุบลราชธานี (จากการประชุม ประชาคมระดับ ชุมชนและระดับ ชุมชนตำบล)	ประชาชน สามารถ เดินทางสัญจร ไป-มาได้ สะดวก	<u>-ผลผลิต</u> ก่อสร้างถนนลูกรัง สายทางถนนสุ นัย ณ อุบล บ้านห้วยชันใต้ หมู่ที่12 ตำบลนาจะหลวย อำเภอนาจะหลวย จังหวัดอุบลราชธานี ระยะทาง 1,120 เมตร <u>-สถานที่ดำเนินการ</u> สายทางถนนสุขนัย ณ อุบล จากถนน วิเชียร-เขตเทศบาล <u>-กลุ่มเป้าหมาย</u> ประชาชนชุมชนห้วยชันใต้และประชาชนที่ เดินทางสัญจรไป-มาได้ใช้ประโยชน์	800,000.00	-	-	-		<u>เชิงปริมาณ</u> 1.ถนน เป็น ไป ตาม มาตรฐานแบบก่อสร้าง ร้อยละ100 <u>เชิงคุณภาพ</u> 2.สอดคล้องกับ ความ ต้องการใช้ประโยชน์ของ ประชาชนเพิ่มขึ้นร้อยละ 90	ประชาชน สัญจรไปมา สะดวก	กองช่าง

รายละเอียดโครงการพัฒนา  
แผนพัฒนาท้องถิ่น(พ.ศ.2566-2570) แก๊ไข ครั้งที่ 1/2566  
สำหรับองค์กรปกครองส่วนท้องถิ่นดำเนินการ  
เทศบาลตำบลนาจะหลวย อำเภอนาจะหลวย จังหวัดอุบลราชธานี

แบบ ผ 02

- ก. ยุทธศาสตร์ชาติ 20 ปี : ยุทธศาสตร์ที่ 2 ด้านการสร้างโอกาสและความเสมอภาคในการแข่งขัน
- ข. แผนพัฒนาเศรษฐกิจและสังคมแห่งชาติ ฉบับที่ 13 : หมายความว่า 8 ไทยมีพื้นที่และเมืองอัจฉริยะที่นำอยู่ปลอดภัยเติบโตได้อย่างยั่งยืน
- ค. Sustainable Development Goals : SDGs : เป้าหมายที่ 9 : สร้างโครงสร้างพื้นฐานที่มีความทนทานส่งเสริมการพัฒนาอุตสาหกรรมที่ครอบคลุมและยั่งยืนและส่งเสริมนวัตกรรม
- ง. ยุทธศาสตร์จังหวัดอุบลราชธานี : ประเด็นการพัฒนาด้านที่ 1 การพัฒนาเมืองน่าอยู่ทันสมัย
- จ. ยุทธศาสตร์การพัฒนาขององค์กรปกครองส่วนท้องถิ่น ในเขตจังหวัดอุบลราชธานี: ยุทธศาสตร์ที่ 1 การพัฒนาด้านโครงสร้างพื้นฐาน
4. ยุทธศาสตร์การพัฒนาด้านโครงสร้างพื้นฐาน
- 1.7 กลยุทธ์ : พัฒนาด้านโครงสร้างพื้นฐานให้ได้มาตรฐานและมีความปลอดภัย

(1) แผนงานอุตสาหกรรมและการโยธา

ที่	โครงการ	วัตถุประสงค์	เป้าหมาย (ผลผลิตของโครงการ)	งบประมาณ					ตัวชี้วัด (KPI)	ผลลัพธ์ ที่คาดว่าจะ ได้รับ	หน่วยงาน รับผิดชอบ
				2566 (บาท)	2567 (บาท)	2568 (บาท)	2569 (บาท)	2570 (บาท)			
17	ก่อสร้างผิวจราจรด้วยหินคลุก สายทางถนนวิสูตรโยธาภิบาล4 บ้านห้วยชันใต้ หมู่ที่12 ตำบลนาจะหลวย อำเภอนาจะหลวย จังหวัดอุบลราชธานี (จากการประชุมประชาคมระดับชุมชนและระดับชุมชนตำบล)	เพื่อป้องกันปัญหาน้ำท่วมขังในชุมชนประชาชนสามารถเดินทางสัญจรไป-มาได้สะดวก	<u>-ผลผลิต</u> ก่อสร้างผิวจราจรด้วยหินคลุก สายทางถนนวิสูตรโยธาภิบาล4 บ้านห้วยชันใต้ หมู่ที่12 ตำบลนาจะหลวย อำเภอนาจะหลวย จังหวัดอุบลราชธานี ระยะทาง 240 เมตร <u>-สถานที่ดำเนินการ</u> สายทางถนนวิสูตรโยธาภิบาล4 จากถนนชัยสุวรรณ-ห้วยชัน <u>-กลุ่มเป้าหมาย</u> ประชาชนชุมชนห้วยชันใต้และประชาชนที่เดินทางสัญจรไป-มาได้ใช้ประโยชน์	192,000.00	-	-	-	-	1.ถนน เป็น ไป ตามมาตรฐานแบบก่อสร้างร้อยละ100 <u>เชิงคุณภาพ</u> 2.สอดคล้องกับความต้องการใช้ประโยชน์ของประชาชนเพิ่มขึ้นร้อยละ 90	ประชาชนสัญจรไปมาสะดวก	กองช่าง

รายละเอียดโครงการพัฒนา  
 แผนพัฒนาท้องถิ่น(พ.ศ.2566-2570) แก้มไช ครั้งที่ 1/2566  
 สำหรับองค์กรปกครองส่วนท้องถิ่นดำเนินการ  
 เทศบาลตำบลนาจะหลวย อำเภอนาจะหลวย จังหวัดอุบลราชธานี

- ก. ยุทธศาสตร์ชาติ 20 ปี : ยุทธศาสตร์ที่ 2 ด้านการสร้างความสามารถในการแข่งขัน
- ข. แผนพัฒนาเศรษฐกิจและสังคมแห่งชาติ ฉบับที่ 13 : หมายความว่า 8 ไทยมีพื้นที่และเมืองอัจฉริยะที่นำอยู่ปลอดภัยเติบโตได้อย่างยั่งยืน
- ค. Sustainable Development Goals : SDGs : เป้าหมายที่ 9 : สร้างโครงสร้างพื้นฐานที่มีความทนทานส่งเสริมการพัฒนาอุตสาหกรรมที่ครอบคลุมและยั่งยืนและส่งเสริมนวัตกรรม
- ง. ยุทธศาสตร์จังหวัดอุบลราชธานี : ประเด็นการพัฒนาที่ 1 การพัฒนาเมืองน่าอยู่ทันสมัย
- จ. ยุทธศาสตร์การพัฒนาขององค์กรปกครองส่วนท้องถิ่น ในเขตจังหวัดอุบลราชธานี: ยุทธศาสตร์ที่ 1 การพัฒนาด้านโครงสร้างพื้นฐาน
  - 5. ยุทธศาสตร์การพัฒนาด้านโครงสร้างพื้นฐาน
    - 5.1 กลยุทธ์ : พัฒนาด้านโครงสร้างพื้นฐานให้ได้มาตรฐานและมีความปลอดภัย
    - (1) แผนงานอุตสาหกรรมและการโยธา

ที่	โครงการ	วัตถุประสงค์	เป้าหมาย (ผลผลิตของโครงการ)	งบประมาณ					ตัวชี้วัด (KPI)	ผลลัพธ์ ที่คาดว่าจะได้รับ	หน่วยงาน รับผิดชอบ
				2566 (บาท)	2567 (บาท)	2568 (บาท)	2569 (บาท)	2570 (บาท)			
18	ก่อสร้างวางท่อระบายน้ำ คสล. พร้อมบ่อพัก สายทางถนนหลักเมือง หมู่ที่8 ตำบลนาจะหลวย อำเภอนาจะหลวย	เพื่อป้องกันปัญหาน้ำท่วมขังในชุมชนประชาชนสามารถเดินทางสัญจรไป-มาได้สะดวก	-ผลผลิต ก่อสร้างวางท่อระบายน้ำ คสล. พร้อมบ่อพัก สายทางถนนหลักเมือง หมู่ที่8 ตำบลนาจะหลวย อำเภอนาจะหลวย จังหวัดอุบลราชธานี ขนาดท่อระบายน้ำ คสล.Ø 0.60x1.00 เมตร พร้อมบ่อพัก ระยะทางรวม 430 เมตร -ระยะที่1 ระยะทาง 245 เมตร -ระยะที่2 ระยะทาง 185 เมตร	612,500.00	462,500.00	-	-		เชิงปริมาณ 1.ถนนมีทางระบายน้ำเป็นไปตามมาตรฐานแบบก่อสร้าง เชิงคุณภาพ 2.สอดคล้องกับความต้องการใช้ประโยชน์ของประชาชนเพิ่มขึ้น ร้อยละ 90	ประชาชนสัญจรไปมาสะดวก	กองช่าง

ที่	โครงการ	วัตถุประสงค์	เป้าหมาย (ผลผลิตของโครงการ)	งบประมาณ					ตัวชี้วัด (KPI)	ผลลัพธ์ ที่คาดว่าจะ ได้รับ	หน่วยงาน รับผิดชอบ
				2566 (บาท)	2567 (บาท)	2568 (บาท)	2569 (บาท)	2570 (บาท)			
	จังหวัด อุบลราชธานี (จากการประชุม ประชาคมระดับ ชุมชนและระดับ ชุมชนตำบล)		-สถานที่ดำเนินการ สายทางถนนหลักเมือง จากร่องน้ำ- ถนนวิสูตรโยธาภิบาล14 หมู่ที่8 -กลุ่มเป้าหมาย ประชาชนชุมชนหลักเมืองและ ประชาชนที่เดินทางสัญจรไป-มาได้ใช้ ประโยชน์								

รายละเอียดโครงการพัฒนา  
แผนพัฒนาท้องถิ่น(พ.ศ.2566-2570) แก๊ซ ครั้งที่ 1/2566  
สำหรับองค์กรปกครองส่วนท้องถิ่นดำเนินการ  
เทศบาลตำบลนาจะหลวย อำเภอนาจะหลวย จังหวัดอุบลราชธานี

- ก. ยุทธศาสตร์ชาติ 20 ปี : ยุทธศาสตร์ที่ 2 ด้านการสร้างเสริมความสามัคคีในการแข่งขัน
- ข. แผนพัฒนาเศรษฐกิจและสังคมแห่งชาติ ฉบับที่ 13 : หมายความว่า 8 ไทยมีพื้นที่และเมืองอัจฉริยะที่นำอยู่ปลอดภัยเติบโตได้อย่างยั่งยืน
- ค. Sustainable Development Goals : SDGs : เป้าหมายที่ 9 : สร้างโครงสร้างพื้นฐานที่มีความทนทานส่งเสริมการพัฒนาอุตสาหกรรมที่ครอบคลุมและยั่งยืนและส่งเสริมนวัตกรรม
- ง. ยุทธศาสตร์จังหวัดอุบลราชธานี : ประเด็นการพัฒนาที่ 1 การพัฒนาเมืองน่าอยู่ทันสมัย
- จ. ยุทธศาสตร์การพัฒนาขององค์กรปกครองส่วนท้องถิ่น ในเขตจังหวัดอุบลราชธานี: ยุทธศาสตร์ที่ 1 การพัฒนาโครงสร้างพื้นฐาน
5. ยุทธศาสตร์การพัฒนาด้านโครงสร้างพื้นฐาน
- 5.1 กลยุทธ์ : พัฒนาด้านโครงสร้างพื้นฐานให้ได้มาตรฐานและมีความปลอดภัย

## (1) แผนงานอุตสาหกรรมและการโยธา

ที่	โครงการ	วัตถุประสงค์	เป้าหมาย (ผลผลิตของโครงการ)	งบประมาณ					ตัวชี้วัด (KPI)	ผลลัพธ์ ที่คาดว่าจะ ได้รับ	หน่วยงาน รับผิดชอบ
				2566 (บาท)	2567 (บาท)	2568 (บาท)	2569 (บาท)	2570 (บาท)			
19	ก่อสร้างวางท่อระบายน้ำ คสล. พร้อมบ่อพัก ซอยหลักเมือง2 หมู่ที่8 ตำบลนาจะหลวย อำเภอนาจะหลวย จังหวัดอุบลราชธานี (จากการประชุมประชาคมระดับชุมชนและระดับชุมชนตำบล)	เพื่อป้องกันปัญหาน้ำท่วมขังในชุมชนประชาชนสามารถเดินทางสัญจรไป-มาได้สะดวก	<u>-ผลผลิต</u> ก่อสร้างวางท่อระบายน้ำ คสล. พร้อมบ่อพัก ซอยหลักเมือง2 หมู่ที่8 ตำบลนาจะหลวย อำเภอนาจะหลวย จังหวัดอุบลราชธานี ขนาดท่อระบายน้ำ คสล. Ø 0.60x1.00 เมตร พร้อมบ่อพัก ระยะทาง 160 เมตร <u>-สถานที่ดำเนินการ</u> ซอยหลักเมือง2 หมู่ที่8 <u>-กลุ่มเป้าหมาย</u> ประชาชนชุมชนหลักเมืองและประชาชนที่เดินทางสัญจรไป-มาได้ใช้ประโยชน์	611,200.00	-	-	-	-	<u>เชิงปริมาณ</u> 1.ถนนมีทางระบายน้ำเป็นไปตามมาตรฐานแบบก่อสร้าง <u>เชิงคุณภาพ</u> 2.สอดคล้องกับความต้องการใช้ประโยชน์ของประชาชนเพิ่มขึ้นร้อยละ 90	ประชาชนสัญจรไปมาสะดวก	กองช่าง



รายละเอียดโครงการพัฒนา  
แผนพัฒนาท้องถิ่น(พ.ศ.2566-2570) แก้มไข่ ครั้งที่ 1/2566  
สำหรับองค์กรปกครองส่วนท้องถิ่นดำเนินการ  
เทศบาลตำบลนาจะหลวย อำเภอนาจะหลวย จังหวัดอุบลราชธานี

- ก. ยุทธศาสตร์ชาติ 20 ปี : ยุทธศาสตร์ที่ 2 ด้านการสร้างโอกาสและความเสมอภาคในการแข่งขัน
- ข. แผนพัฒนาเศรษฐกิจและสังคมแห่งชาติ ฉบับที่ 13 : หมายความว่า 8 ไทยมีพื้นที่และเมืองอัจฉริยะที่นำอยู่ปลอดภัยเติบโตได้อย่างยั่งยืน
- ค. Sustainable Development Goals : SDGs : เป้าหมายที่ 9 : สร้างโครงสร้างพื้นฐานที่มีความทนทานส่งเสริมการพัฒนาอุตสาหกรรมที่ครอบคลุมและยั่งยืนและส่งเสริมนวัตกรรม
- ง. ยุทธศาสตร์จังหวัดอุบลราชธานี : ประเด็นการพัฒนาที่ 1 การพัฒนาเมืองน่าอยู่ทันสมัย
- จ. ยุทธศาสตร์การพัฒนาขององค์กรปกครองส่วนท้องถิ่น ในเขตจังหวัดอุบลราชธานี: ยุทธศาสตร์ที่ 1 การพัฒนาด้านโครงสร้างพื้นฐาน
5. ยุทธศาสตร์การพัฒนาด้านโครงสร้างพื้นฐาน
- 5.1 กลยุทธ์ : พัฒนาด้านโครงสร้างพื้นฐานให้ได้มาตรฐานและมีความปลอดภัย

## (1) แผนงานอุตสาหกรรมและการโยธา

ที่	โครงการ	วัตถุประสงค์	เป้าหมาย (ผลผลิตของโครงการ)	งบประมาณ					ตัวชี้วัด (KPI)	ผลลัพธ์ ที่คาดว่าจะ ได้รับ	หน่วยงาน รับผิดชอบ
				2566 (บาท)	2567 (บาท)	2568 (บาท)	2569 (บาท)	2570 (บาท)			
20	ก่อสร้างวางท่อระบายน้ำ คสล. พร้อมบ่อพัก ถนนวิเชียร เชื่อมต่อจากรางระบายน้ำรูปตัวยู -ถนนกิ่งพงษ์ฯ หมู่ที่8 ตำบลนาจะหลวย อำเภอนาจะหลวย	เพื่อป้องกันปัญหาน้ำท่วมขังในชุมชนประชาชนสามารถเดินทางสัญจรไป-มาได้สะดวก	<u>ผลผลิต</u> ก่อสร้างวางท่อระบายน้ำ คสล. พร้อมบ่อพัก ถนนวิเชียร เชื่อมต่อจากรางระบายน้ำรูปตัวยู -ถนนกิ่งพงษ์ฯ หมู่ที่8 ตำบลนาจะหลวย อำเภอนาจะหลวย จังหวัดอุบลราชธานี ขนาดท่อระบายน้ำ คสล.Ø 0.60x1.00 เมตร พร้อมบ่อพัก ระยะทางรวม 30 เมตร	75,000.00	-	-	-	-	<u>เชิงปริมาณ</u> 1.ถนนมีทางระบายน้ำเป็นไปตามมาตรฐานแบบก่อสร้าง <u>เชิงคุณภาพ</u> 2.สอดคล้องกับความต้องการใช้ประโยชน์ของประชาชนเพิ่มขึ้นร้อยละ 90	ประชาชนสัญจรไปมาสะดวก	กองช่าง

ที่	โครงการ	วัตถุประสงค์	เป้าหมาย (ผลผลิตของโครงการ)	งบประมาณ					ตัวชี้วัด (KPI)	ผลลัพธ์ ที่คาดว่าจะ จะได้รับ	หน่วยงาน รับผิดชอบ
				2566 (บาท)	2567 (บาท)	2568 (บาท)	2569 (บาท)	2570 (บาท)			
	จังหวัด อุบลราชธานี (จากการประชุม ประชาคมระดับ ชุมชนและระดับ ชุมชนตำบล)		-สถานที่ดำเนินการ ถนนวิเชียร เชื่อมต่อจากรางระบาย น้ำรูปตัวยู -ถนนกิ่งพงษ์ฯ หมู่ที่8 -กลุ่มเป้าหมาย ประชาชนชุมชนหลักเมืองและ ประชาชนที่เดินทางสัญจรไป-มาได้ ใช้ประโยชน์								

รายละเอียดโครงการพัฒนา  
แผนพัฒนาท้องถิ่น(พ.ศ.2566-2570) แก้มไช ครั้งที่ 1/2566  
สำหรับองค์กรปกครองส่วนท้องถิ่นดำเนินการ  
เทศบาลตำบลนาจะหลวย อำเภอนาจะหลวย จังหวัดอุบลราชธานี

แบบ ผ 02

- ก. ยุทธศาสตร์ชาติ 20 ปี : ยุทธศาสตร์ที่ 2 ด้านการสร้างโอกาสและความเสมอภาคในการแข่งขัน
- ข. แผนพัฒนาเศรษฐกิจและสังคมแห่งชาติ ฉบับที่ 13 : หมายความว่า 8 ไทยมีพื้นที่และเมืองอัจฉริยะที่นำอยู่ปลอดภัยเติบโตได้อย่างยั่งยืน
- ค. Sustainable Development Goals : SDGs : เป้าหมายที่ 9 : สร้างโครงสร้างพื้นฐานที่มีความทนทานส่งเสริมการพัฒนาอุตสาหกรรมที่ครอบคลุมและยั่งยืนและส่งเสริมนวัตกรรม
- ง. ยุทธศาสตร์จังหวัดอุบลราชธานี : ประเด็นการพัฒนาที่ 1 การพัฒนาเมืองน่าอยู่ทันสมัย
- จ. ยุทธศาสตร์การพัฒนาขององค์กรปกครองส่วนท้องถิ่น ในเขตจังหวัดอุบลราชธานี: ยุทธศาสตร์ที่ 1 การพัฒนาด้านโครงสร้างพื้นฐาน
5. ยุทธศาสตร์การพัฒนาด้านโครงสร้างพื้นฐาน
- 5.1 กลยุทธ์ : พัฒนาด้านโครงสร้างพื้นฐานให้ได้มาตรฐานและมีความปลอดภัย

(1) แผนงานอุตสาหกรรมและการโยธา

ที่	โครงการ	วัตถุประสงค์	เป้าหมาย (ผลผลิตของโครงการ)	งบประมาณ					ตัวชี้วัด (KPI)	ผลลัพธ์ ที่คาดว่าจะ ได้รับ	หน่วยงาน รับผิดชอบ
				2566 (บาท)	2567 (บาท)	2568 (บาท)	2569 (บาท)	2570 (บาท)			
21	ก่อสร้างระบบระบายน้ำไรท่อ (ด้วยระบบธนาคารน้ำใต้ดิน) สายทางถนนห้วยโลก 2 ทั้ง 2 ซ้าง บ้านห้วยโลก หมู่ที่ 7	เพื่อป้องกันปัญหาน้ำท่วมขังในชุมชนประชาชนสามารถเดินทางสัญจรไป-มาได้สะดวก	-ผลผลิต ก่อสร้างระบบระบายน้ำไรท่อ (ด้วยระบบธนาคารน้ำใต้ดิน) สายทางถนนห้วยโลก 2 ทั้ง 2 ซ้าง บ้านห้วยโลกหมู่ที่ 7 ตำบลนาจะหลวย อำเภอนาจะหลวย จังหวัดอุบลราชธานี ขนาดกว้าง 0.50 เมตร ลึก 0.60 เมตร ยาว 665 เมตร พร้อมบ่อบินน้ำใต้ดิน	266,000.00	-	-	-	-	<u>เชิงปริมาณ</u> 1.ถนน เป็น ไป ตามมาตรฐานแบบก่อสร้าง ร้อยละ 100 <u>เชิงคุณภาพ</u> 2.สอดคล้องกับความต้องการใช้ประโยชน์ของประชาชนเพิ่มขึ้นร้อยละ 90	ประชาชนสัญจรไปมาสะดวก	กองช่าง

ที่	โครงการ	วัตถุประสงค์	เป้าหมาย (ผลผลิตของโครงการ)	งบประมาณ					ตัวชี้วัด (KPI)	ผลลัพธ์ ที่คาดว่าจะ จะได้รับ	หน่วยงาน รับผิดชอบ
				2566 (บาท)	2567 (บาท)	2568 (บาท)	2569 (บาท)	2570 (บาท)			
	ตำบลนาจะหลวย อำเภอนาจะหลวย จังหวัด อุบลราชธานี (จากการประชุม ประชาคมระดับ ชุมชนและระดับ ชุมชนตำบล)		-สถานที่ดำเนินการ จากถนนทางหลวง2248-ถนนห้วย โลก1 บ้านห้วยโลกหมู่ที่7 -กลุ่มเป้าหมาย ประชาชนชุมชนห้วยโลกและ ประชาชนที่เดินทางสัญจรไป-มาได้ ใช้ประโยชน์								

รายละเอียดโครงการพัฒนา  
แผนพัฒนาท้องถิ่น(พ.ศ.2566-2570) แก้มไช ครั้งที่ 1/2566  
สำหรับองค์กรปกครองส่วนท้องถิ่นดำเนินการ  
เทศบาลตำบลนาจะหลวย อำเภอนาจะหลวย จังหวัดอุบลราชธานี

แบบ ผ 02

- ก. ยุทธศาสตร์ชาติ 20 ปี : ยุทธศาสตร์ที่ 2 ด้านการสร้างเสริมความสามัคคีในการแข่งขัน
- ข. แผนพัฒนาเศรษฐกิจและสังคมแห่งชาติ ฉบับที่ 13 : หมายความว่า 8 ไทยมีพื้นที่และเมืองอัจฉริยะที่น่าอยู่ปลอดภัยเติบโตได้อย่างยั่งยืน
- ค. Sustainable Development Goals : SDGs : เป้าหมายที่ 9 : สร้างโครงสร้างพื้นฐานที่มีความทนทานส่งเสริมการพัฒนาอุตสาหกรรมที่ครอบคลุมและยั่งยืนและส่งเสริมนวัตกรรม
- ง. ยุทธศาสตร์จังหวัดอุบลราชธานี : ประเด็นการพัฒนาที่ 1 การพัฒนาเมืองน่าอยู่ทันสมัย
- จ. ยุทธศาสตร์การพัฒนาขององค์กรปกครองส่วนท้องถิ่น ในเขตจังหวัดอุบลราชธานี: ยุทธศาสตร์ที่ 1 การพัฒนาโครงสร้างพื้นฐาน
5. ยุทธศาสตร์การพัฒนาด้านโครงสร้างพื้นฐาน
- 5.1 กลยุทธ์ : พัฒนาด้านโครงสร้างพื้นฐานให้ได้มาตรฐานและมีความปลอดภัย

(1) แผนงานอุตสาหกรรมและการโยธา

ที่	โครงการ	วัตถุประสงค์	เป้าหมาย (ผลผลิตของโครงการ)	งบประมาณ					ตัวชี้วัด (KPI)	ผลลัพธ์ ที่คาดว่าจะ ได้รับ	หน่วยงาน รับผิดชอบ
				2566 (บาท)	2567 (บาท)	2568 (บาท)	2569 (บาท)	2570 (บาท)			
22	ก่อสร้างระบบระบายน้ำไรท่อ (ด้วยระบบธนาคารน้ำใต้ดิน) สายทางถนนพหลานแก้ว บ้านห้วยโลก หมู่ที่7	เพื่อป้องกันปัญหาน้ำท่วมขังในชุมชนประชาชนสามารถเดินทางสัญจรไป-มาได้สะดวก	-ผลผลิต ก่อสร้างระบบระบายน้ำไรท่อ (ด้วยระบบธนาคารน้ำใต้ดิน) สายทางถนนพหลานแก้ว หมู่ที่7 ตำบลนาจะหลวย อำเภอนาจะหลวย จังหวัดอุบลราชธานี ขนาดกว้าง 0.50 เมตร ลึก 0.60 เมตร ยาว 620 เมตร	248,000.00	-	-	-	-	เชิงปริมาณ 1.ถนนมีทางระบายน้ำเป็นไปตามมาตรฐานแบบก่อสร้าง เชิงคุณภาพ 2.สอดคล้องกับความต้องการใช้ประโยชน์ของประชาชนเพิ่มขึ้นร้อยละ 90	ประชาชนสัญจรไปมาสะดวก	กองช่าง

ที่	โครงการ	วัตถุประสงค์	เป้าหมาย (ผลผลิตของโครงการ)	งบประมาณ					ตัวชี้วัด (KPI)	ผลลัพธ์ ที่คาดว่าจะ ได้รับ	หน่วยงาน รับผิดชอบ
				2566 (บาท)	2567 (บาท)	2568 (บาท)	2569 (บาท)	2570 (บาท)			
	ตำบลนาจะหลวย อำเภอนาจะหลวย จังหวัด อุบลราชธานี (จากการประชุม ประชาคมระดับ ชุมชนและระดับ ชุมชนตำบล)		-สถานที่ดำเนินการ จากถนนทางหลวง2248-ถนนห้วย โลก3 หมู่ที่7 -กลุ่มเป้าหมาย ประชาชนชุมชนห้วยโลกและ ประชาชนที่เดินทางสัญจรไป-มา ได้ใช้ประโยชน์								

รายละเอียดโครงการพัฒนา  
แผนพัฒนาท้องถิ่น(พ.ศ.2566-2570) แก้มไไข ครั้งที่ 1/2566  
สำหรับองค์กรปกครองส่วนท้องถิ่นดำเนินการ  
เทศบาลตำบลนาจะหลวย อำเภอนาจะหลวย จังหวัดอุบลราชธานี

แบบ ผ 02

- ก. ยุทธศาสตร์ชาติ 20 ปี : ยุทธศาสตร์ที่ 2 ด้านการสร้างความสามารถในการแข่งขัน
- ข. แผนพัฒนาเศรษฐกิจและสังคมแห่งชาติ ฉบับที่ 13 : หมายความว่า 8 ไทยมีพื้นที่และเมืองอัจฉริยะที่นำอยู่ปลอดภัยเติบโตได้อย่างยั่งยืน
- ค. Sustainable Development Goals : SDGs : เป้าหมายที่ 9 : สร้างโครงสร้างพื้นฐานที่มีความทนทานส่งเสริมการพัฒนาอุตสาหกรรมที่ครอบคลุมและยั่งยืนและส่งเสริมนวัตกรรม
- ง. ยุทธศาสตร์จังหวัดอุบลราชธานี : ประเด็นการพัฒนาด้านที่ 1 การพัฒนาเมืองน่าอยู่ทันสมัย
- จ. ยุทธศาสตร์การพัฒนาขององค์กรปกครองส่วนท้องถิ่น ในเขตจังหวัดอุบลราชธานี: ยุทธศาสตร์ที่ 1 การพัฒนาด้านโครงสร้างพื้นฐาน
4. ยุทธศาสตร์การพัฒนาด้านโครงสร้างพื้นฐาน
- 1.7 กลยุทธ์ : พัฒนาด้านโครงสร้างพื้นฐานให้ได้มาตรฐานและมีความปลอดภัย

(1) แผนงานอุตสาหกรรมและการโยธา

ที่	โครงการ	วัตถุประสงค์	เป้าหมาย (ผลผลิตของโครงการ)	งบประมาณ					ตัวชี้วัด (KPI)	ผลลัพธ์ ที่คาดว่าจะ ได้รับ	หน่วยงาน รับผิดชอบ
				2566 (บาท)	2567 (บาท)	2568 (บาท)	2569 (บาท)	2570 (บาท)			
23	ก่อสร้างระบบระบายน้ำไร้ท่อ (ด้วยระบบธนาคารน้ำใต้ดิน) สายทางถนนวิเชียร ทั้ง 2 ด้าน บ้านห้วยโลก หมู่ที่ 7 ตำบลนาจะหลวย อำเภอนาจะหลวย จังหวัดอุบลราชธานี	เพื่อป้องกันปัญหาน้ำท่วมขังในชุมชนประชาชนสามารถเดินทางสัญจรไป-มาได้สะดวก	-ผลผลิต ก่อสร้างระบบระบายน้ำไร้ท่อ (ด้วยระบบธนาคารน้ำใต้ดิน) สายทางถนนวิเชียร ทั้ง 2 ด้าน บ้านห้วยโลก หมู่ที่7 ตำบลนาจะหลวย อำเภอนาจะหลวย จังหวัดอุบลราชธานี	323,200.00	-	-	-	-	<u>เชิงปริมาณ</u> 1.ถนนมีทางระบายน้ำเป็นไปตามมาตรฐานแบบก่อสร้าง <u>เชิงคุณภาพ</u> 2.สอดคล้องกับความต้องการใช้ประโยชน์ของประชาชนเพิ่มขึ้นร้อยละ 90	ประชาชนสัญจรไปมาสะดวก	กองช่าง

ที่	โครงการ	วัตถุประสงค์	เป้าหมาย (ผลผลิตของโครงการ)	งบประมาณ					ตัวชี้วัด (KPI)	ผลลัพธ์ ที่คาดว่าจะ จะได้รับ	หน่วยงาน รับผิดชอบ
				2566 (บาท)	2567 (บาท)	2568 (บาท)	2569 (บาท)	2570 (บาท)			
	จากถนนพิเศษ โกสินทร์-วิสูตรโยธาภิ บาล. ขนาดกว้าง 0.50 เมตร ลึก 0.60 เมตร ยาว 808 เมตร พร้อมบ่อผันน้ำใต้ดิน		ขนาดกว้าง 0.50 เมตร ลึก 0.60 เมตร ยาว 808 เมตร พร้อมบ่อผัน น้ำใต้ดิน <u>-สถานที่ดำเนินการ</u> จากถนนพิเศษโกสินทร์-ถนนวิสูตร โยธาภิบาล. หมู่ที่ 7 <u>-กลุ่มเป้าหมาย</u> ประชาชนชุมชนห้วยโลกและ ประชาชนที่เดินทางสัญจรไป-มาได้ ใช้ประโยชน์								



รายละเอียดโครงการพัฒนา  
แผนพัฒนาท้องถิ่น(พ.ศ.2566-2570) แก้มไผ่ ครั้งที่ 1/2566  
สำหรับองค์กรปกครองส่วนท้องถิ่นดำเนินการ  
เทศบาลตำบลนาจะหลวย อำเภอนาจะหลวย จังหวัดอุบลราชธานี

- ก. ยุทธศาสตร์ชาติ 20 ปี : ยุทธศาสตร์ที่ 2 ด้านการสร้างขีดความสามารถในการแข่งขัน
- ข. แผนพัฒนาเศรษฐกิจและสังคมแห่งชาติ ฉบับที่ 13 : หมายความว่า 8 ไทยมีพื้นที่และเมืองอัจฉริยะที่นำอยู่ปลอดภัยเติบโตได้อย่างยั่งยืน
- ค. Sustainable Development Goals : SDGs : เป้าหมายที่ 9 : สร้างโครงสร้างพื้นฐานที่มีความทนทานส่งเสริมการพัฒนาอุตสาหกรรมที่ครอบคลุมและยั่งยืนและส่งเสริมนวัตกรรม
- ง. ยุทธศาสตร์จังหวัดอุบลราชธานี : ประเด็นการพัฒนาที่ 1 การพัฒนาเมืองน่าอยู่ทันสมัย
- จ. ยุทธศาสตร์การพัฒนาขององค์กรปกครองส่วนท้องถิ่น ในเขตจังหวัดอุบลราชธานี: ยุทธศาสตร์ที่ 1 การพัฒนาด้านโครงสร้างพื้นฐาน
5. ยุทธศาสตร์การพัฒนาด้านโครงสร้างพื้นฐาน
- 5.1 กลยุทธ์ : พัฒนาด้านโครงสร้างพื้นฐานให้ได้มาตรฐานและมีความปลอดภัย

## (1) แผนงานอุตสาหกรรมและการโยธา

ที่	โครงการ	วัตถุประสงค์	เป้าหมาย (ผลผลิตของโครงการ)	งบประมาณ					ตัวชี้วัด (KPI)	ผลลัพธ์ ที่คาดว่าจะ ได้รับ	หน่วยงาน รับผิดชอบ
				2566 (บาท)	2567 (บาท)	2568 (บาท)	2569 (บาท)	2570 (บาท)			
24	ก่อสร้างระบบระบายน้ำไรท่อ (ด้วยระบบธนาคารน้ำใต้ดิน) สายทางถนนห้วยโลก3 บ้านห้วยโลก หมู่ที่7	เพื่อป้องกันปัญหาน้ำท่วมขังในชุมชนประชาชนสามารถเดินทางสัญจรไป-มาได้สะดวก	-ผลผลิต ก่อสร้างระบบระบายน้ำไรท่อ (ด้วยระบบธนาคารน้ำใต้ดิน) สายทางถนนห้วยโลก3 บ้านห้วยโลก หมู่ที่7 ตำบลนาจะหลวย อำเภอนาจะหลวย จังหวัดอุบลราชธานี จากถนนทางหลวง 2248-ถนนพหลนแก้ว -สถานที่ดำเนินการ สายทางถนนห้วยโลก3	248,000.00	-	-	-	-	เชิงปริมาณ 1.ถนนมีทางระบายน้ำเป็นไปตามมาตรฐานแบบก่อสร้าง เชิงคุณภาพ 2.สอดคล้องกับความต้องการใช้ประโยชน์ของประชาชนเพิ่มขึ้นร้อยละ 90	ประชาชนสัญจรไปมาสะดวก	กองช่าง

ที่	โครงการ	วัตถุประสงค์	เป้าหมาย (ผลผลิตของโครงการ)	งบประมาณ					ตัวชี้วัด (KPI)	ผลลัพธ์ ที่คาดว่าจะ ได้รับ	หน่วยงาน รับผิดชอบ
				2566 (บาท)	2567 (บาท)	2568 (บาท)	2569 (บาท)	2570 (บาท)			
	ตำบลนาจะหลวย อำเภอนาจะหลวย จังหวัด อุบลราชธานี (จากการประชุม ประชาคมระดับ ชุมชนและระดับ ชุมชนตำบล)		ขนาดกว้าง 0.50 เมตร ลึก 0.60 เมตร ระยะทางรวม 620 เมตร พร้อมบ่อผัน น้ำใต้ดิน -ระยะที่1 จากถนนทางหลวง2248- ถนนวิเศษโกสินทร์ ระยะทาง 210 เมตร -ระยะที่2 จากถนนวิเศษโกสินทร์- ถนนพหลนแก้ว ระยะทาง 410 เมตร บ้านห้วยโลก หมู่ที่7 -กลุ่มเป้าหมาย ประชาชนชุมชนห้วยโลกและประชาชน ที่เดินทางสัญจรไป-มาได้ใช้ประโยชน์								

รายละเอียดโครงการพัฒนา  
แผนพัฒนาท้องถิ่น(พ.ศ.2566-2570) แก๊ไข ครั้งที่ 1/2566  
สำหรับองค์กรปกครองส่วนท้องถิ่นดำเนินการ  
เทศบาลตำบลนาจะหลวย อำเภอนาจะหลวย จังหวัดอุบลราชธานี

- ก. ยุทธศาสตร์ชาติ 20 ปี : ยุทธศาสตร์ที่ 2 ด้านการสร้างโอกาสในการแข่งขัน
- ข. แผนพัฒนาเศรษฐกิจและสังคมแห่งชาติ ฉบับที่ 13 : หมายความว่า 8 ไทยมีพื้นที่และเมืองอัจฉริยะที่นำอยู่ปลอดภัยเติบโตได้อย่างยั่งยืน
- ค. Sustainable Development Goals : SDGs : เป้าหมายที่ 9 : สร้างโครงสร้างพื้นฐานที่มีความทนทานส่งเสริมการพัฒนาอุตสาหกรรมที่ครอบคลุมและยั่งยืนและส่งเสริมนวัตกรรม
- ง. ยุทธศาสตร์จังหวัดอุบลราชธานี : ประเด็นการพัฒนาที่ 1 การพัฒนาเมืองน่าอยู่ทันสมัย
- จ. ยุทธศาสตร์การพัฒนาขององค์กรปกครองส่วนท้องถิ่น ในเขตจังหวัดอุบลราชธานี: ยุทธศาสตร์ที่ 1 การพัฒนาด้านโครงสร้างพื้นฐาน
5. ยุทธศาสตร์การพัฒนาด้านโครงสร้างพื้นฐาน
- 5.1 กลยุทธ์ : พัฒนาด้านโครงสร้างพื้นฐานให้ได้มาตรฐานและมีความปลอดภัย
- (1) แผนงานอุตสาหกรรมและการโยธา

ที่	โครงการ	วัตถุประสงค์	เป้าหมาย (ผลผลิตของโครงการ)	งบประมาณ					ตัวชี้วัด (KPI)	ผลลัพธ์ ที่คาดว่าจะ ได้รับ	หน่วยงาน รับผิดชอบ
				2566 (บาท)	2567 (บาท)	2568 (บาท)	2569 (บาท)	2570 (บาท)			
25	ก่อสร้างระบบระบายน้ำไร้ท่อ (ด้วยระบบธนาคารน้ำใต้ดิน) สายทางถนนวิเศษโกสินทร์ ทั้ง2ด้าน บ้านห้วยโลก หมู่ที่7	เพื่อป้องกันปัญหาน้ำท่วมขังในชุมชนประชาชนสามารถเดินทางสัญจรไป-มาได้สะดวก	-ผลผลิต ก่อสร้างระบบระบายน้ำไร้ท่อ (ด้วยระบบธนาคารน้ำใต้ดิน) สายทางถนนวิเศษโกสินทร์ ทั้ง2ด้าน บ้านห้วยโลก หมู่ที่7 ตำบลนาจะหลวย อำเภอนาจะหลวย จังหวัดอุบลราชธานี	102,000.00	-	-	-	-	เชิงปริมาณ 1.ถนนมีทางระบายน้ำเป็นไปตามมาตรฐานแบบก่อสร้าง เชิงคุณภาพ 2.สอดคล้องกับความต้องการใช้ประโยชน์ของประชาชนเพิ่มขึ้นร้อยละ 90	ประชาชนสัญจรไปมาสะดวก	กองช่าง

ที่	โครงการ	วัตถุประสงค์	เป้าหมาย (ผลผลิตของโครงการ)	งบประมาณ					ตัวชี้วัด (KPI)	ผลลัพธ์ ที่คาดว่าจะ ได้รับ	หน่วยงาน รับผิดชอบ
				2566 (บาท)	2567 (บาท)	2568 (บาท)	2569 (บาท)	2570 (บาท)			
	ตำบลนาจะหลวย อำเภอนาจะหลวย จังหวัด อุบลราชธานี (จากการประชุม ประชาคมระดับ ชุมชนและระดับ ชุมชนตำบล)		ขนาดกว้าง 0.50 เมตร ลึก 0.60 เมตร ยาว 255 เมตร พร้อมบ่อ ผันน้ำใต้ดิน <u>-สถานที่ดำเนินการ</u> สายทางถนนวิเศษโกสินทร์ จาก ถนนทางหลวง2248- ถนนห้วยโลก3 หมู่ที่7 <u>-กลุ่มเป้าหมาย</u> ประชาชนชุมชนห้วยโลกและ ประชาชนที่เดินทางสัญจรไป-มา ได้ใช้ประโยชน์								

รายละเอียดโครงการพัฒนา  
แผนพัฒนาท้องถิ่น(พ.ศ.2566-2570) แก๊ซ ครั้งที่ 1/2566  
สำหรับองค์กรปกครองส่วนท้องถิ่นดำเนินการ  
เทศบาลตำบลนาจะหลวย อำเภอนาจะหลวย จังหวัดอุบลราชธานี

- ก. ยุทธศาสตร์ชาติ 20 ปี : ยุทธศาสตร์ที่ 2 ด้านการสร้างโอกาสและความเสมอภาคในการแข่งขัน
- ข. แผนพัฒนาเศรษฐกิจและสังคมแห่งชาติ ฉบับที่ 13 : หมายความว่า 8 ไทยมีพื้นที่และเมืองอัจฉริยะที่นำอยู่ปลอดภัยเติบโตได้อย่างยั่งยืน
- ค. Sustainable Development Goals : SDGs : เป้าหมายที่ 9 : สร้างโครงสร้างพื้นฐานที่มีความทนทานส่งเสริมการพัฒนาอุตสาหกรรมที่ครอบคลุมและยั่งยืนและส่งเสริมนวัตกรรม
- ง. ยุทธศาสตร์จังหวัดอุบลราชธานี : ประเด็นการพัฒนาด้านที่ 1 การพัฒนาเมืองน่าอยู่ทันสมัย
- จ. ยุทธศาสตร์การพัฒนาขององค์กรปกครองส่วนท้องถิ่น ในเขตจังหวัดอุบลราชธานี: ยุทธศาสตร์ที่ 1 การพัฒนาด้านโครงสร้างพื้นฐาน
5. ยุทธศาสตร์การพัฒนาด้านโครงสร้างพื้นฐาน
- 5.1 กลยุทธ์ : พัฒนาด้านโครงสร้างพื้นฐานให้ได้มาตรฐานและมีความปลอดภัย
- (1) แผนงานอุตสาหกรรมและการโยธา

ที่	โครงการ	วัตถุประสงค์	เป้าหมาย (ผลผลิตของโครงการ)	งบประมาณ					ตัวชี้วัด (KPI)	ผลลัพธ์ ที่คาดว่าจะได้รับ	หน่วยงาน รับผิดชอบ
				2566 (บาท)	2567 (บาท)	2568 (บาท)	2569 (บาท)	2570 (บาท)			
26	ก่อสร้างต่อขยาย ท่อลอดเหลี่ยม สายทางถนนวิสูตร โยธาภิบาล10 บ้านหลักเมือง หมู่ที่8 ตำบลนาจะหลวย อำเภอนาจะหลวย	เพื่อป้องกัน ปัญหาน้ำท่วม ขังในชุมชน ประชาชน สามารถ เดินทางสัญจร ไป-มาได้ สะดวก	-ผลผลิต ก่อสร้างต่อขยายท่อลอดเหลี่ยม สายทางถนนวิสูตรโยธาภิบาล10 บ้านหลักเมือง หมู่ที่8 ตำบลนาจะหลวย อำเภอนาจะหลวย จังหวัดอุบลราชธานี ยาวข้างละ 3 เมตร จำนวน 1 จุด	99,000.00	-	-	-	-	เชิงปริมาณ 1.ท่อระบายน้ำเป็นไป ตามมาตรฐานแบบ ก่อสร้าง(ตามแบบ มาตรฐานงานก่อสร้าง) ร้อยละ 100	แก้ไขปัญหา น้ำท่วมขังใน ชุมชนและ ประชาชน สัญจรไปมา สะดวก	กองช่าง

ที่	โครงการ	วัตถุประสงค์	เป้าหมาย (ผลผลิตของโครงการ)	งบประมาณ					ตัวชี้วัด (KPI)	ผลลัพธ์ ที่คาดว่าจะ จะได้รับ	หน่วยงาน รับผิดชอบ
				2566 (บาท)	2567 (บาท)	2568 (บาท)	2569 (บาท)	2570 (บาท)			
	จังหวัด อุบลราชธานี (จากการประชุม ประชาคมระดับ ชุมชนและระดับ ชุมชนตำบล)		-สถานที่ดำเนินการ สายทางถนนวิสุตรโยธาภิบาล10 บ้านหลักเมือง หมู่ที่8 -กลุ่มเป้าหมาย ประชาชนชุมชนหลักเมืองและ ประชาชนที่เดินทางสัญจรไป-มา ได้ใช้ประโยชน์						เชิงคุณภาพ 2.สอดคล้องกับความ ต้องการใช้ประโยชน์ ประชาชนเพิ่มขึ้นร้อยละ 90		

รายละเอียดโครงการพัฒนา  
แผนพัฒนาท้องถิ่น(พ.ศ.2566-2570) แก๊ซ ครั้งที่ 1/2566  
สำหรับองค์กรปกครองส่วนท้องถิ่นดำเนินการ  
เทศบาลตำบลนาจะหลวย อำเภอนาจะหลวย จังหวัดอุบลราชธานี

แบบ ผ 02

- ก. ยุทธศาสตร์ชาติ 20 ปี : ยุทธศาสตร์ที่ 2 ด้านการสร้างโอกาสและความเสมอภาคในการแข่งขัน
- ข. แผนพัฒนาเศรษฐกิจและสังคมแห่งชาติ ฉบับที่ 13 : หมายความว่า 8 ไทยมีพื้นที่และเมืองอัจฉริยะที่นำอยู่ปลอดภัยเติบโตได้อย่างยั่งยืน
- ค. Sustainable Development Goals : SDGs : เป้าหมายที่ 9 : สร้างโครงสร้างพื้นฐานที่มีความทนทานส่งเสริมการพัฒนาอุตสาหกรรมที่ครอบคลุมและยั่งยืนและส่งเสริมนวัตกรรม
- ง. ยุทธศาสตร์จังหวัดอุบลราชธานี : ประเด็นการพัฒนาที่ 1 การพัฒนาเมืองน่าอยู่ทันสมัย
- จ. ยุทธศาสตร์การพัฒนาขององค์กรปกครองส่วนท้องถิ่น ในเขตจังหวัดอุบลราชธานี: ยุทธศาสตร์ที่ 1 การพัฒนาด้านโครงสร้างพื้นฐาน
5. ยุทธศาสตร์การพัฒนาด้านโครงสร้างพื้นฐาน
- 5.1 กลยุทธ์ : พัฒนาด้านโครงสร้างพื้นฐานให้ได้มาตรฐานและมีความปลอดภัย

(1) แผนงานอุตสาหกรรมและการโยธา

ที่	โครงการ	วัตถุประสงค์	เป้าหมาย (ผลผลิตของโครงการ)	งบประมาณ					ตัวชี้วัด (KPI)	ผลลัพธ์ ที่คาดว่าจะ ได้รับ	หน่วยงาน รับผิดชอบ
				2566 (บาท)	2567 (บาท)	2568 (บาท)	2569 (บาท)	2570 (บาท)			
27	ก่อสร้างต่อขยาย ท่อลอดเหลี่ยม สายทางถนนวิสูตร โยธาภิบาล12 บ้านหลักเมือง หมู่ที่ 8	เพื่อป้องกัน ปัญหาน้ำท่วม ขังในชุมชน ประชาชน สามารถ เดินทางสัญจร ไป-มาได้ สะดวก	-ผลผลิต ก่อสร้างต่อขยายท่อลอด เหลี่ยม สายทางถนนวิสูตร โยธาภิบาล12 หมู่ที่8 ตำบล นาจะหลวย อำเภอนาจะ หลวย จังหวัดอุบลราชธานี ยาวข้างละ 3 เมตร จำนวน 1 จุด	99,000.00	-	-	-	-	เชิงปริมาณ 1.ท่อระบายน้ำเป็นไป ตามมาตรฐานแบบ ก่อสร้าง(ตามแบบ มาตรฐานงานก่อสร้าง) ร้อยละ 100	แก้ไขปัญหา น้ำท่วมขังใน ชุมชนและ ประชาชน สัญจรไปมา สะดวก	กองช่าง

ที่	โครงการ	วัตถุประสงค์	เป้าหมาย (ผลผลิตของโครงการ)	งบประมาณ					ตัวชี้วัด (KPI)	ผลลัพธ์ ที่คาดว่าจะ จะได้รับ	หน่วยงาน รับผิดชอบ
				2566 (บาท)	2567 (บาท)	2568 (บาท)	2569 (บาท)	2570 (บาท)			
	ตำบลนาจะหลวย อำเภอนาจะหลวย จังหวัด อุบลราชธานี		-สถานที่ดำเนินการ สายทางถนนวิสุตรโยธาภิ บาล12 หมู่ที่8 กลุ่มเป้าหมาย ประชาชน ชุมชนหลักเมืองและ ประชาชนที่เดินทางสัญจร ไป-มาได้ใช้ประโยชน์						เชิงคุณภาพ 2.สอดคล้องกับความ ต้องการใช้ประโยชน์ ประชาชนเพิ่มขึ้นร้อยละ 90		



รายละเอียดโครงการพัฒนา  
แผนพัฒนาท้องถิ่น(พ.ศ.2566-2570) แก้มไข่ ครั้งที่ 1/2566  
สำหรับองค์กรปกครองส่วนท้องถิ่นดำเนินการ  
เทศบาลตำบลนาจะหลวย อำเภอนาจะหลวย จังหวัดอุบลราชธานี

แบบ ผ 02

- ก. ยุทธศาสตร์ชาติ 20 ปี : ยุทธศาสตร์ที่ 2 ด้านการสร้างเสริมความสามัคคีในการแข่งขัน
- ข. แผนพัฒนาเศรษฐกิจและสังคมแห่งชาติ ฉบับที่ 13 : หมายความว่า 8 ไทยมีพื้นที่และเมืองอัจฉริยะที่นำอยู่ปลอดภัยเติบโตได้อย่างยั่งยืน
- ค. Sustainable Development Goals : SDGs : เป้าหมายที่ 9 : สร้างโครงสร้างพื้นฐานที่มีความทนทานส่งเสริมการพัฒนาอุตสาหกรรมที่ครอบคลุมและยั่งยืนและส่งเสริมนวัตกรรม
- ง. ยุทธศาสตร์จังหวัดอุบลราชธานี : ประเด็นการพัฒนาที่ 1 การพัฒนาเมืองน่าอยู่ทันสมัย
- จ. ยุทธศาสตร์การพัฒนาขององค์กรปกครองส่วนท้องถิ่น ในเขตจังหวัดอุบลราชธานี: ยุทธศาสตร์ที่ 1 การพัฒนาด้านโครงสร้างพื้นฐาน
5. ยุทธศาสตร์การพัฒนาด้านโครงสร้างพื้นฐาน
- 5.1 กลยุทธ์ : พัฒนาด้านโครงสร้างพื้นฐานให้ได้มาตรฐานและมีความปลอดภัย

(1) แผนงานอุตสาหกรรมและการโยธา

ที่	โครงการ	วัตถุประสงค์	เป้าหมาย (ผลผลิตของโครงการ)	งบประมาณ					ตัวชี้วัด (KPI)	ผลลัพธ์ ที่คาดว่าจะได้รับ	หน่วยงาน รับผิดชอบ
				2566 (บาท)	2567 (บาท)	2568 (บาท)	2569 (บาท)	2570 (บาท)			
28	ก่อสร้างระบบระบายน้ำไร้ท่อ (ด้วยระบบธนาคารน้ำใต้ดิน) สายทางถนนวิสูตรโยธาภิบาล1 บ้านศรีพรหม หมู่ที่10	เพื่อป้องกันปัญหาน้ำท่วมขังในชุมชนประชาชนสามารถเดินทางสัญจรไป-มาได้สะดวก	-ผลผลิต ก่อสร้างระบบระบายน้ำไร้ท่อ (ด้วยระบบธนาคารน้ำใต้ดิน) สายทางถนนวิสูตรโยธาภิบาล1 บ้านศรีพรหมหมู่ที่10 ตำบลนาจะหลวย อำเภอนาจะหลวย จังหวัดอุบลราชธานี ข	166,800.00	-	-	-	-	เชิงปริมาณ 1.ท่อระบายน้ำเป็นไปตามมาตรฐานแบบก่อสร้าง(ตามแบบมาตรฐานงานก่อสร้าง) ร้อยละ 100	แก้ไขปัญหา น้ำท่วมขังในชุมชนและประชาชนสัญจรไปมาสะดวก	กองช่าง

ที่	โครงการ	วัตถุประสงค์	เป้าหมาย (ผลผลิตของโครงการ)	งบประมาณ					ตัวชี้วัด (KPI)	ผลลัพธ์ ที่คาดว่าจะ ได้รับ	หน่วยงาน รับผิดชอบ
				2566 (บาท)	2567 (บาท)	2568 (บาท)	2569 (บาท)	2570 (บาท)			
	ตำบลนาจะหลวย อำเภอนาจะหลวย จังหวัด อุบลราชธานี (จากการประชุม ประชาคมระดับ ชุมชนและระดับ ชุมชนตำบล)		ขนาดกว้าง 0.50 เมตร ลึก 0.60 เมตร ยาว 417 เมตร พร้อมบ่อผัน น้ำใต้ดิน - <u>สถานที่ดำเนินการ</u> จากถนนวิสุตโรยธาภิบาล-ถนนวิเศษ โกสินทร์ บ้านศรีพรหม หมู่ที่10 - <u>กลุ่มเป้าหมาย</u> ประชาชนชุมชนศรี พรหมและประชาชนที่เดินทาง สัญจรไป-มาได้ใช้ประโยชน์						<u>เชิงคุณภาพ</u> 2.สอดคล้องกับความ ต้องการใช้ประโยชน์ ประชาชนเพิ่มขึ้นร้อยละ 90		

รายละเอียดโครงการพัฒนา  
แผนพัฒนาท้องถิ่น(พ.ศ.2566-2570) แก้มไผ่ ครั้งที่ 1/2566  
สำหรับองค์กรปกครองส่วนท้องถิ่นดำเนินการ  
เทศบาลตำบลนาจะหลวย อำเภอนาจะหลวย จังหวัดอุบลราชธานี

แบบ ผ 02

- ก. ยุทธศาสตร์ชาติ 20 ปี : ยุทธศาสตร์ที่ 2 ด้านการสร้างโอกาสและความเสมอภาคในการแข่งขัน
- ข. แผนพัฒนาเศรษฐกิจและสังคมแห่งชาติ ฉบับที่ 13 : หมายความว่า 8 ไทยมีพื้นที่และเมืองอัจฉริยะที่นำอยู่ปลอดภัยเติบโตได้อย่างยั่งยืน
- ค. Sustainable Development Goals : SDGs : เป้าหมายที่ 9 : สร้างโครงสร้างพื้นฐานที่มีความทนทานส่งเสริมการพัฒนาอุตสาหกรรมที่ครอบคลุมและยั่งยืนและส่งเสริมนวัตกรรม
- ง. ยุทธศาสตร์จังหวัดอุบลราชธานี : ประเด็นการพัฒนาที่ 1 การพัฒนาเมืองน่าอยู่ทันสมัย
- จ. ยุทธศาสตร์การพัฒนาขององค์กรปกครองส่วนท้องถิ่น ในเขตจังหวัดอุบลราชธานี: ยุทธศาสตร์ที่ 1 การพัฒนาด้านโครงสร้างพื้นฐาน
5. ยุทธศาสตร์การพัฒนาด้านโครงสร้างพื้นฐาน
- 5.1 กลยุทธ์ : พัฒนาด้านโครงสร้างพื้นฐานให้ได้มาตรฐานและมีความปลอดภัย

(1) แผนงานอุตสาหกรรมและการโยธา

ที่	โครงการ	วัตถุประสงค์	เป้าหมาย (ผลผลิตของโครงการ)	งบประมาณ					ตัวชี้วัด (KPI)	ผลลัพธ์ ที่คาดว่าจะ ได้รับ	หน่วยงาน รับผิดชอบ
				2566 (บาท)	2567 (บาท)	2568 (บาท)	2569 (บาท)	2570 (บาท)			
29	ก่อสร้างระบบระบายน้ำไร้ท่อ (ด้วยระบบธนาคารน้ำใต้ดิน) สายทางถนนวิสูตรโยธาภิบาล3 บ้านศรีพรหม หมู่ที่10	เพื่อป้องกันปัญหาน้ำท่วมขังในชุมชนประชาชนสามารถเดินทางสัญจรไป-มาได้สะดวก	-ผลผลิต ก่อสร้างระบบระบายน้ำไร้ท่อ (ด้วยระบบธนาคารน้ำใต้ดิน) สายทางถนนวิสูตรโยธาภิบาล3 บ้านศรีพรหม หมู่ที่10 ตำบลนาจะหลวย อำเภอนาจะหลวย จังหวัดอุบลราชธานี จากถนนวิสูตรโยธาภิบาล-ถนนวิเศษโกสินทร์ ขนาดกว้าง 0.50 เมตร ลึก 0.60 เมตร ยาว 417 เมตร พร้อมบ่อผันน้ำใต้ดิน	166,800.00	-	-	-	-	เชิงปริมาณ 1.ท่อระบายน้ำเป็นไปตามมาตรฐานแบบก่อสร้าง(ตามแบบมาตรฐานงานก่อสร้าง) ร้อยละ 100	แก้ไขปัญหา น้ำท่วมขังในชุมชนและประชาชนสัญจรไปมาสะดวก	กองช่าง

ที่	โครงการ	วัตถุประสงค์	เป้าหมาย (ผลผลิตของโครงการ)	งบประมาณ					ตัวชี้วัด (KPI)	ผลลัพธ์ ที่คาดว่าจะ ได้รับ	หน่วยงาน รับผิดชอบ
				2566 (บาท)	2567 (บาท)	2568 (บาท)	2569 (บาท)	2570 (บาท)			
	ตำบลนาจะหลวย อำเภอนาจะหลวย จังหวัด อุบลราชธานี (จากการประชุม ประชาคมระดับ ชุมชนและระดับ ชุมชนตำบล)		-สถานที่ดำเนินการ จากถนนวิสูตรโยธาภิบาล-ถนนวิเศษ โกสินทร์ บ้านศรีพรหม หมู่ที่10 -กลุ่มเป้าหมาย ประชาชนชุมชนศรีพรหมและประชาชน ที่เดินทางสัญจรไป-มาได้ใช้ประโยชน์						เชิงคุณภาพ 2.สอดคล้องกับความ ต้องการใช้ประโยชน์ ประชาชนเพิ่มขึ้นร้อยละ 90		

รายละเอียดโครงการพัฒนา  
แผนพัฒนาท้องถิ่น(พ.ศ.2566-2570) แก้มไข ครั้งที่ 1/2566  
สำหรับองค์กรปกครองส่วนท้องถิ่นดำเนินการ  
เทศบาลตำบลนาจะหลวย อำเภอนาจะหลวย จังหวัดอุบลราชธานี

แบบ ผ 02

- ก. ยุทธศาสตร์ชาติ 20 ปี : ยุทธศาสตร์ที่ 2 ด้านการสร้างเสริมความสามัคคีในการแข่งขัน
- ข. แผนพัฒนาเศรษฐกิจและสังคมแห่งชาติ ฉบับที่ 13 : หมายความว่า 8 ไทยมีพื้นที่และเมืองอัจฉริยะที่นำอยู่ปลอดภัยเติบโตได้อย่างยั่งยืน
- ค. Sustainable Development Goals : SDGs : เป้าหมายที่ 9 : สร้างโครงสร้างพื้นฐานที่มีความทนทานส่งเสริมการพัฒนาอุตสาหกรรมที่ครอบคลุมและยั่งยืนและส่งเสริมนวัตกรรม
- ง. ยุทธศาสตร์จังหวัดอุบลราชธานี : ประเด็นการพัฒนาที่ 1 การพัฒนาเมืองน่าอยู่ทันสมัย
- จ. ยุทธศาสตร์การพัฒนาขององค์กรปกครองส่วนท้องถิ่น ในเขตจังหวัดอุบลราชธานี: ยุทธศาสตร์ที่ 1 การพัฒนาโครงสร้างพื้นฐาน
5. ยุทธศาสตร์การพัฒนาด้านโครงสร้างพื้นฐาน
- 5.1 กลยุทธ์ : พัฒนาด้านโครงสร้างพื้นฐานให้ได้มาตรฐานและมีความปลอดภัย

(1) แผนงานอุตสาหกรรมและการโยธา

ที่	โครงการ	วัตถุประสงค์	เป้าหมาย (ผลผลิตของโครงการ)	งบประมาณ					ตัวชี้วัด (KPI)	ผลลัพธ์ ที่คาดว่าจะ ได้รับ	หน่วยงาน รับผิดชอบ
				2566 (บาท)	2567 (บาท)	2568 (บาท)	2569 (บาท)	2570 (บาท)			
30	ก่อสร้างระบบระบายน้ำไร้ท่อ (ด้วยระบบธนาคารน้ำใต้ดิน) สายทางถนนวิสุทธิโยธาภิบาล5 บ้านศรีพรหม หมู่ที่10	เพื่อป้องกันปัญหาน้ำท่วมขังในชุมชนประชาชนสามารถเดินทางสัญจรไป-มาได้สะดวก	-ผลผลิต ก่อสร้างระบบระบายน้ำไร้ท่อ (ด้วยระบบธนาคารน้ำใต้ดิน) สายทางถนนวิสุทธิโยธาภิบาล5 บ้านศรีพรหม หมู่ที่10 ตำบลนาจะหลวย อำเภอนาจะหลวย จังหวัดอุบลราชธานี ขนาดกว้าง 0.50 เมตร ลึก 0.60 เมตร ยาว 413 เมตร พร้อมบ่อผันน้ำใต้ดิน	165,200.00	-	-	-		<u>เชิงปริมาณ</u> 1.ถนนเป็นไปตามมาตรฐานแบบก่อสร้าง(ตามแบบมาตรฐานงานก่อสร้าง)ร้อยละ 100 <u>เชิงคุณภาพ</u> 2.สอดคล้องกับความต้องการใช้ประโยชน์ประชาชนเพิ่มขึ้นร้อยละ 90	ประชาชนสัญจรไปมาสะดวก	กองช่าง

ที่	โครงการ	วัตถุประสงค์	เป้าหมาย (ผลผลิตของโครงการ)	งบประมาณ					ตัวชี้วัด (KPI)	ผลลัพธ์ ที่คาดว่าจะ ได้รับ	หน่วยงาน รับผิดชอบ
				2566 (บาท)	2567 (บาท)	2568 (บาท)	2569 (บาท)	2570 (บาท)			
	ตำบลนาจะหลวย อำเภอนาจะหลวย จังหวัด อุบลราชธานี (จากการประชุม ประชาคมระดับ ชุมชนและระดับ ชุมชนตำบล)		-สถานที่ดำเนินการ จากถนนวิสูตรโยธาภิบาล-ถนนวิเศษ โกสินทร์ หมู่ที่10 -กลุ่มเป้าหมาย ประชาชนชุมชนศรีพรหมและประชาชน ที่เดินทางสัญจรไป-มาได้ใช้ประโยชน์								

รายละเอียดโครงการพัฒนา  
แผนพัฒนาท้องถิ่น(พ.ศ.2566-2570) แก่ไข ครั้งที่ 1/2566  
สำหรับองค์กรปกครองส่วนท้องถิ่นดำเนินการ  
เทศบาลตำบลนาจะหลวย อำเภอนาจะหลวย จังหวัดอุบลราชธานี

แบบ ผ 02

- ก. ยุทธศาสตร์ชาติ 20 ปี : ยุทธศาสตร์ที่ 2 ด้านการสร้างโอกาสและความเสมอภาคในการแข่งขัน
- ข. แผนพัฒนาเศรษฐกิจและสังคมแห่งชาติ ฉบับที่ 13 : หมายความว่า 8 ไทยมีพื้นที่และเมืองอัจฉริยะที่น่าอยู่ปลอดภัยเติบโตได้อย่างยั่งยืน
- ค. Sustainable Development Goals : SDGs : เป้าหมายที่ 9 : สร้างโครงสร้างพื้นฐานที่มีความทนทานส่งเสริมการพัฒนาอุตสาหกรรมที่ครอบคลุมและยั่งยืนและส่งเสริมนวัตกรรม
- ง. ยุทธศาสตร์จังหวัดอุบลราชธานี : ประเด็นการพัฒนานที่ 1 การพัฒนาเมืองน่าอยู่ทันสมัย
- จ. ยุทธศาสตร์การพัฒนาขององค์กรปกครองส่วนท้องถิ่น ในเขตจังหวัดอุบลราชธานี: ยุทธศาสตร์ที่ 1 การพัฒนาด้านโครงสร้างพื้นฐาน
5. ยุทธศาสตร์การพัฒนาด้านโครงสร้างพื้นฐาน
- 5.1 กลยุทธ์ : พัฒนาด้านโครงสร้างพื้นฐานให้ได้มาตรฐานและมีความปลอดภัย

(1) แผนงานอุตสาหกรรมและการโยธา

ที่	โครงการ	วัตถุประสงค์	เป้าหมาย (ผลผลิตของโครงการ)	งบประมาณ					ตัวชี้วัด (KPI)	แบบ ผ.02 ที่คาดว่าจะได้รับ	หน่วยงาน รับผิดชอบ
				2566 (บาท)	2567 (บาท)	2568 (บาท)	2569 (บาท)	2570 (บาท)			
31	ก่อสร้างระบบระบายน้ำไร้ท่อ (ด้วยระบบธนาคารน้ำใต้ดิน) สายทางถนนวิสูตรโยธาภิบาล7 บ้านศรีพรหม หมู่ที่10 ตำบลนาจะหลวย อำเภอนาจะหลวย	เพื่อป้องกันปัญหาน้ำท่วมขังในชุมชนประชาชนสามารถเดินทางสัญจรไป-มาได้สะดวก	-ผลผลิต ก่อสร้างระบบระบายน้ำไร้ท่อ (ด้วยระบบธนาคารน้ำใต้ดิน) สายทางถนนวิสูตรโยธาภิบาล7 ศรีพรหม หมู่ที่10 ตำบลนาจะหลวย อำเภอนาจะหลวย จังหวัดอุบลราชธานี	164,400.00	-	-	-	-	เชิงปริมาณ 1.ถนนมีทางระบายน้ำเป็นไปตามมาตรฐานแบบก่อสร้างร้อยละ100 เชิงคุณภาพ 2.สอดคล้องกับความต้องการใช้ประโยชน์ของประชาชนเพิ่มขึ้นร้อยละ90	แก้ไขปัญหา น้ำท่วมขังในชุมชนและประชาชนสัญจรไปมาสะดวก	กองช่าง

ที่	โครงการ	วัตถุประสงค์	เป้าหมาย (ผลผลิตของโครงการ)	งบประมาณ					ตัวชี้วัด (KPI)	ผลลัพธ์ ที่คาดว่าจะ ได้รับ	หน่วยงาน รับผิดชอบ
				2566 (บาท)	2567 (บาท)	2568 (บาท)	2569 (บาท)	2570 (บาท)			
	จังหวัด อุบลราชธานี (จากการประชุม ประชาคมระดับ ชุมชนและระดับ ชุมชนตำบล)		ขนาดกว้าง 0.50 เมตร ลึก 0.60 เมตร ยาว 411 เมตร พร้อมบ่อผันน้ำใต้ดิน <u>-สถานที่ดำเนินการ</u> ถนนวิสูตรโยธาภิบาล7 จากถนนวิสูตรโยธาภิบาล- ถนนพิเศษโกสินทร์ หมู่ที่10 <u>-กลุ่มเป้าหมาย</u> ประชาชนชุมชนศรีพรหม และประชาชนที่เดินทาง สัญจรไป-มาได้ใช้ประโยชน์	-	-	-	-	-			



รายละเอียดโครงการพัฒนา  
แผนพัฒนาท้องถิ่น(พ.ศ.2566-2570) แก้มไข ครั้งที่ 1/2566  
สำหรับองค์กรปกครองส่วนท้องถิ่นดำเนินการ  
เทศบาลตำบลนาจะหลวย อำเภอนาจะหลวย จังหวัดอุบลราชธานี

แบบ ผ.02

- ก. ยุทธศาสตร์ชาติ 20 ปี : ยุทธศาสตร์ที่ 2 ด้านการสร้างเสริมความสามัคคีในการแข่งขัน
- ข. แผนพัฒนาเศรษฐกิจและสังคมแห่งชาติ ฉบับที่ 13 : หมายความว่า 8 ไทยมีพื้นที่และเมืองอัจฉริยะที่นำอยู่ปลอดภัยเติบโตได้อย่างยั่งยืน
- ค. Sustainable Development Goals : SDGs : เป้าหมายที่ 9 : สร้างโครงสร้างพื้นฐานที่มีความทนทานส่งเสริมการพัฒนาอุตสาหกรรมที่ครอบคลุมและยั่งยืนและส่งเสริมนวัตกรรม
- ง. ยุทธศาสตร์จังหวัดอุบลราชธานี : ประเด็นการพัฒนาด้านที่ 1 การพัฒนาเมืองอย่างทันสมัย
- จ. ยุทธศาสตร์การพัฒนาขององค์กรปกครองส่วนท้องถิ่น ในเขตจังหวัดอุบลราชธานี: ยุทธศาสตร์ที่ 1 การพัฒนาด้านโครงสร้างพื้นฐาน
5. ยุทธศาสตร์การพัฒนาด้านโครงสร้างพื้นฐาน
- 5.1 กลยุทธ์ : พัฒนาด้านโครงสร้างพื้นฐานให้ได้มาตรฐานและมีความปลอดภัย

(1) แผนงานอุตสาหกรรมและการโยธา

ที่	โครงการ	วัตถุประสงค์	เป้าหมาย (ผลผลิตของโครงการ)	งบประมาณ					ตัวชี้วัด (KPI)	ผลลัพธ์ ที่คาดว่าจะ ได้รับ	หน่วยงาน รับผิดชอบ
				2566 (บาท)	2567 (บาท)	2568 (บาท)	2569 (บาท)	2570 (บาท)			
32	ก่อสร้างระบบระบายน้ำไร้ท่อ (ด้วยระบบธนาคารน้ำใต้ดิน) สายทางถนนวิสูตรโยธาภิบาล 9 หมู่ที่ 10 ตำบลนาจะหลวย อำเภอนาจะหลวย จังหวัดอุบลราชธานี	เพื่อป้องกันปัญหาน้ำท่วมขังในชุมชนประชาชนสามารถเดินทางสัญจรไป-มาได้สะดวก	-ผลผลิต ก่อสร้างระบบระบายน้ำไร้ท่อ (ด้วยระบบธนาคารน้ำใต้ดิน) สายทางถนนวิสูตรโยธาภิบาล 9 หมู่ที่ 10 ตำบลนาจะหลวย อำเภอนาจะหลวย จังหวัดอุบลราชธานี ขนาดกว้าง 0.50 เมตร ลึก 0.60 เมตร ยาว 306 เมตร พร้อมบ่อผันน้ำใต้ดิน	122,400.00	-	-	-	-	เชิงปริมาณ 1.ถนนมีทางระบายน้ำเป็นไปตามมาตรฐานแบบก่อสร้างร้อยละ 100 เชิงคุณภาพ 2.สอดคล้องกับความต้องการใช้ประโยชน์ของประชาชนเพิ่มขึ้นร้อยละ 90	แก้ไขปัญหา น้ำท่วมขังในชุมชนและประชาชนสัญจรไปมาสะดวก	กองช่าง

ที่	โครงการ	วัตถุประสงค์	เป้าหมาย (ผลผลิตของโครงการ)	งบประมาณ					ตัวชี้วัด (KPI)	ผลลัพธ์ ที่คาดว่าจะ ได้รับ	หน่วยงาน รับผิดชอบ
				2566 (บาท)	2567 (บาท)	2568 (บาท)	2569 (บาท)	2570 (บาท)			
	(จากการประชุม ประชาคมระดับ ชุมชนตำบลหรือ ระดับเทศบาล)		-สถานที่ดำเนินการ จากถนนวิสุทธิโยธาภิบาล-ถนนทาง หลวง2248 หมู่ที่10 --กลุ่มเป้าหมาย ประชาชนชุมชนศรี พรหมและประชาชนที่เดินทาง สัญจรไป-มาได้ใช้ประโยชน์								

รายละเอียดโครงการพัฒนา  
แผนพัฒนาท้องถิ่น(พ.ศ.2566-2570) แก้มไข ครั้งที่ 1/2566  
สำหรับองค์กรปกครองส่วนท้องถิ่นดำเนินการ  
เทศบาลตำบลนาจะหลวย อำเภอนาจะหลวย จังหวัดอุบลราชธานี

แบบ ผ 02

- ก. ยุทธศาสตร์ชาติ 20 ปี : ยุทธศาสตร์ที่ 2 ด้านการสร้างเสริมความสามัคคีในการแข่งขัน
- ข. แผนพัฒนาเศรษฐกิจและสังคมแห่งชาติ ฉบับที่ 13 : หมายความว่า 8 ไทยมีพื้นที่และเมืองอัจฉริยะที่นำอยู่ปลอดภัยเติบโตได้อย่างยั่งยืน
- ค. Sustainable Development Goals : SDGs : เป้าหมายที่ 9 : สร้างโครงสร้างพื้นฐานที่มีความทนทานส่งเสริมการพัฒนาอุตสาหกรรมที่ครอบคลุมและยั่งยืนและส่งเสริมนวัตกรรม
- ง. ยุทธศาสตร์จังหวัดอุบลราชธานี : ประเด็นการพัฒนาที่ 1 การพัฒนาเมืองน่าอยู่ทันสมัย
- จ. ยุทธศาสตร์การพัฒนาขององค์กรปกครองส่วนท้องถิ่น ในเขตจังหวัดอุบลราชธานี: ยุทธศาสตร์ที่ 1 การพัฒนาด้านโครงสร้างพื้นฐาน
5. ยุทธศาสตร์การพัฒนาด้านโครงสร้างพื้นฐาน
- 5.1 กลยุทธ์ : พัฒนาด้านโครงสร้างพื้นฐานให้ได้มาตรฐานและมีความปลอดภัย

(1) แผนงานอุตสาหกรรมและการโยธา

ที่	โครงการ	วัตถุประสงค์	เป้าหมาย (ผลผลิตของโครงการ)	งบประมาณ					ตัวชี้วัด (KPI)	ผลลัพธ์ ที่คาดว่าจะ ได้รับ	หน่วยงาน รับผิดชอบ
				2566 (บาท)	2567 (บาท)	2568 (บาท)	2569 (บาท)	2570 (บาท)			
33	ก่อสร้างระบบระบายน้ำไร้ท่อ (ด้วยระบบธนาคารน้ำใต้ดิน) สายทางถนนวิเชียร หมู่ที่12 ตำบลนาจะหลวย อำเภอนาจะหลวย จังหวัดอุบลราชธานี	เพื่อป้องกันปัญหาน้ำท่วมขังในชุมชนประชาชนสามารถเดินทางสัญจรไป-มาได้สะดวก	- ผลผลิต ก่อสร้างระบบระบายน้ำไร้ท่อ (ด้วยระบบธนาคารน้ำใต้ดิน) สายทางถนนวิเชียร หมู่ที่ 12 ตำบลนาจะหลวย อำเภอนาจะหลวย จังหวัดอุบลราชธานี ขนาดกว้าง 0.50 เมตร ลึก 0.60 เมตร ยาว 154 เมตร พร้อมบ่อผันน้ำใต้ดิน	61,600.00	-	-	-	-	เชิงปริมาณ 1.ถนนมีทางระบายน้ำเป็นไปตามมาตรฐานแบบก่อสร้างร้อยละ100  เชิงคุณภาพ 2.สอดคล้องกับความต้องการใช้ประโยชน์ของประชาชนเพิ่มขึ้นร้อยละ 90	แก้ไขปัญหา น้ำท่วมขังในชุมชนและประชาชนสัญจรไปมาสะดวก	กองช่าง

ที่	โครงการ	วัตถุประสงค์	เป้าหมาย (ผลผลิตของโครงการ)	งบประมาณ					ตัวชี้วัด (KPI)	ผลลัพธ์ ที่คาดว่าจะ ได้รับ	หน่วยงาน รับผิดชอบ
				2566 (บาท)	2567 (บาท)	2568 (บาท)	2569 (บาท)	2570 (บาท)			
	(จากการประชุม ประชาคมระดับ ชุมชนตำบลหรือ ระดับเทศบาล และ จากแผนชุมชน ชุมชนหัวชั้นใต้)		- สถานที่ดำเนินการ ถนนวิเชียร หมู่ที่12 จาก ถนนสุขนัย ณ อุบล-บ้านวินัย สูงเรื่อง - กลุ่มเป้าหมาย ประชาชน ชุมชนศรีพรหมและประชาชนที่ เดินทางสัญจรไป-มาได้ใช้ ประโยชน์								

รายละเอียดโครงการพัฒนา  
แผนพัฒนาท้องถิ่น(พ.ศ.2566-2570) แก้มไข ครั้งที่ 1/2566  
สำหรับองค์กรปกครองส่วนท้องถิ่นดำเนินการ  
เทศบาลตำบลนาจะหลวย อำเภอนาจะหลวย จังหวัดอุบลราชธานี

แบบ ผ 02

- ก. ยุทธศาสตร์ชาติ 20 ปี : ยุทธศาสตร์ที่ 2 ด้านการสร้างโอกาสและความเสมอภาคในการแข่งขัน
- ข. แผนพัฒนาเศรษฐกิจและสังคมแห่งชาติ ฉบับที่ 13 : หมายความว่า 8 ไทยมีพื้นที่และเมืองอัจฉริยะที่นำอยู่ปลอดภัยเติบโตได้อย่างยั่งยืน
- ค. Sustainable Development Goals : SDGs : เป้าหมายที่ 9 : สร้างโครงสร้างพื้นฐานที่มีความทนทานส่งเสริมการพัฒนาอุตสาหกรรมที่ครอบคลุมและยั่งยืนและส่งเสริมนวัตกรรม
- ง. ยุทธศาสตร์จังหวัดอุบลราชธานี : ประเด็นการพัฒนาที่ 1 การพัฒนาเมืองน่าอยู่ทันสมัย
- จ. ยุทธศาสตร์การพัฒนาขององค์กรปกครองส่วนท้องถิ่น ในเขตจังหวัดอุบลราชธานี: ยุทธศาสตร์ที่ 1 การพัฒนาด้านโครงสร้างพื้นฐาน
5. ยุทธศาสตร์การพัฒนาด้านโครงสร้างพื้นฐาน
- 5.1 กลยุทธ์ : พัฒนาด้านโครงสร้างพื้นฐานให้ได้มาตรฐานและมีความปลอดภัย

(1) แผนงานอุตสาหกรรมและการโยธา

ที่	โครงการ	วัตถุประสงค์	เป้าหมาย (ผลผลิตของโครงการ)	งบประมาณ					ตัวชี้วัด (KPI)	ผลลัพธ์ ที่คาดว่าจะ ได้รับ	หน่วยงาน รับผิดชอบ
				2566 (บาท)	2567 (บาท)	2568 (บาท)	2569 (บาท)	2570 (บาท)			
34	ก่อสร้างระบบ ระบายน้ำไร้ท่อ (ด้วยระบบธนาคาร น้ำใต้ดิน) สายทาง ถนนเทศบาล2 หมู่ที่11	เพื่อป้องกัน ปัญหาน้ำท่วม ขังในชุมชน ประชาชน สามารถ เดินทางสัญจร ไป-มาได้ สะดวก	-ผลผลิตก่อสร้างระบบระบาย น้ำไร้ท่อ (ด้วยระบบธนาคาร น้ำใต้ดิน) สายทางถนน เทศบาล2 หมู่ที่11 ตำบลนาจะหลวย อำเภอนาจะหลวย จังหวัดอุบลราชธานี	-	-	116,000.00	-	-	เชิงปริมาณ 1.ถนนมีทางระบายน้ำ เป็นไปตามมาตรฐาน แบบก่อสร้างร้อยละ100  เชิงคุณภาพ 2.สอดคล้องกับ ความต้องการใช้ประโยชน์ของ ประชาชนเพิ่มขึ้น ร้อยละ 90	ถนนในชุมชน ไม่มีน้ำท่วมขัง และประชาชน สัญจรไปมา สะดวก	กองช่าง

ที่	โครงการ	วัตถุประสงค์	เป้าหมาย (ผลผลิตของโครงการ)	งบประมาณ					ตัวชี้วัด (KPI)	ผลลัพธ์ ที่คาดว่าจะ ได้รับ	หน่วยงาน รับผิดชอบ
				2566 (บาท)	2567 (บาท)	2568 (บาท)	2569 (บาท)	2570 (บาท)			
	ตำบลนาจะหลวย อำเภอนาจะหลวย จังหวัด อุบลราชธานี (จากการประชุม ประชาคมระดับ ชุมชนตำบลหรือ ระดับเทศบาล)		ขนาดกว้าง 0.50 เมตร ลึก 0.60 เมตร ยาว 290 เมตร พร้อมบ่อผันน้ำใต้ดิน <u>-สถานที่ดำเนินการ</u> ถนนเทศบาล2 หมู่ที่11 จากถนนวิสูตรโยธาภิบาล8- ถนนวิสูตรโยธาภิบาล6 หมู่ที่11 <u>กลุ่มเป้าหมาย</u> ประชาชน ชุมชนศรีพรหมและประชาชน ที่เดินทางสัญจรไป-มาได้ใช้ ประโยชน์								

รายละเอียดโครงการพัฒนา  
แผนพัฒนาท้องถิ่น(พ.ศ.2566-2570) แก้มไข ครั้งที่ 1/2566  
สำหรับองค์กรปกครองส่วนท้องถิ่นดำเนินการ  
เทศบาลตำบลนาจะหลวย อำเภอนาจะหลวย จังหวัดอุบลราชธานี

แบบ ผ 02

- ก. ยุทธศาสตร์ชาติ 20 ปี : ยุทธศาสตร์ที่ 2 ด้านการสร้างโอกาสและความเสมอภาคในการแข่งขัน
- ข. แผนพัฒนาเศรษฐกิจและสังคมแห่งชาติ ฉบับที่ 13 : หมายความว่า 8 ไทยมีพื้นที่และเมืองอัจฉริยะที่นำอยู่ปลอดภัยเติบโตได้อย่างยั่งยืน
- ค. Sustainable Development Goals : SDGs เป้าหมายที่ 9 : สร้างโครงสร้างพื้นฐานที่มีความทนทานส่งเสริมการพัฒนาอุตสาหกรรมที่ครอบคลุมและยั่งยืนและส่งเสริมนวัตกรรม
- ง. ยุทธศาสตร์จังหวัดอุบลราชธานี : ประเด็นการพัฒนาที่ 1 การพัฒนาเมืองน่าอยู่ทันสมัย
- จ. ยุทธศาสตร์การพัฒนาขององค์กรปกครองส่วนท้องถิ่น ในเขตจังหวัดอุบลราชธานี: ยุทธศาสตร์ที่ 1 การพัฒนาด้านโครงสร้างพื้นฐาน
5. ยุทธศาสตร์การพัฒนาด้านโครงสร้างพื้นฐาน
- 5.1 กลยุทธ์ : พัฒนาด้านโครงสร้างพื้นฐานให้ได้มาตรฐานและมีความปลอดภัย

(1) แผนงานอุตสาหกรรมและการโยธา

ที่	โครงการ	วัตถุประสงค์	เป้าหมาย (ผลผลิตของโครงการ)	งบประมาณ					ตัวชี้วัด (KPI)	ผลลัพธ์ ที่คาดว่าจะ ได้รับ	หน่วยงาน รับผิดชอบ
				2566 (บาท)	2567 (บาท)	2568 (บาท)	2569 (บาท)	2570 (บาท)			
35	ก่อสร้างระบบระบายน้ำไร้ท่อ (ด้วยระบบธนาคารน้ำใต้ดิน) สายทางถนนวิสูตรโยธาภิบาล 8 หมู่ที่ 11 ตำบลนาจะหลวย อำเภอนาจะหลวย จังหวัดอุบลราชธานี	เพื่อป้องกันปัญหาน้ำท่วมขังในชุมชนประชาชนสามารถเดินทางสัญจรไป-มาได้สะดวก	-ผลผลิต ก่อสร้างระบบระบายน้ำไร้ท่อ (ด้วยระบบธนาคารน้ำใต้ดิน) สายทางถนนวิสูตรโยธาภิบาล 8 หมู่ที่ 11 ตำบลนาจะหลวย อำเภอนาจะหลวย จังหวัดอุบลราชธานี จากถนนเทศบาล 2-ถนนแก้วถวิลย์ ขนาดกว้าง 0.50 เมตร ลึก 0.60 เมตร ยาว 460 เมตร พร้อมบ่อผันน้ำใต้ดิน	88,800.00	105,600.00	28,000.00	-	-	เชิงปริมาณ 1.ถนนมีทางระบายน้ำเป็นไปตามมาตรฐานแบบก่อสร้างร้อยละ 100  เชิงคุณภาพ 2.สอดคล้องกับความต้องการใช้ประโยชน์ของประชาชนเพิ่มขึ้น ร้อยละ 90	ถนนในชุมชนไม่มีน้ำท่วมขังและประชาชนสัญจรไปมาสะดวก	กองช่าง

ที่	โครงการ	วัตถุประสงค์	เป้าหมาย (ผลผลิตของโครงการ)	งบประมาณ					ตัวชี้วัด (KPI)	ผลลัพธ์ ที่คาดว่าจะ ได้รับ	หน่วยงาน รับผิดชอบ
				2566 (บาท)	2567 (บาท)	2568 (บาท)	2569 (บาท)	2570 (บาท)			
	(จากการประชุม ประชาคมระดับ ชุมชนตำบลหรือ ระดับเทศบาล และจาก แผนชุมชนของ ชุมชนกลางเมือง)		-สถานที่ดำเนินการ ถนนวิสูตรโยธาภิบาล 8 ระยะที่1 จากถนนเทศบาล2-ถนน เทศบาล3 ยาว 122 เมตร -ระยะที่2 จากถนนเทศบาล3- ถนนถาวรวิสัย ยาว 268 เมตร -ระยะที่3 จากถนนวิสูตรโยธาภิ บาล8-ทางหลวง2248 ยาว 70 เมตร -กลุ่มเป้าหมาย ประชาชนชุมชน ศรีพรหมและประชาชนที่เดินทาง สัญจรไป-มาได้ใช้ประโยชน์								



รายละเอียดโครงการพัฒนา  
แผนพัฒนาท้องถิ่น(พ.ศ.2566-2570) แก้มไช ครั้งที่ 1/2566  
สำหรับองค์กรปกครองส่วนท้องถิ่นดำเนินการ  
เทศบาลตำบลนาจะหลวย อำเภอนาจะหลวย จังหวัดอุบลราชธานี

แบบ ผ 02

- ก. ยุทธศาสตร์ชาติ 20 ปี : ยุทธศาสตร์ที่ 2 ด้านการสร้างโอกาสและความเสมอภาคในการแข่งขัน
- ข. แผนพัฒนาเศรษฐกิจและสังคมแห่งชาติ ฉบับที่ 13 : หมายความว่า 8 ไทยมีพื้นที่และเมืองอัจฉริยะที่นำอยู่ปลอดภัยเติบโตได้อย่างยั่งยืน
- ค. Sustainable Development Goals : SDGs : เป้าหมายที่ 9 : สร้างโครงสร้างพื้นฐานที่มีความทนทานส่งเสริมการพัฒนาอุตสาหกรรมที่ครอบคลุมและยั่งยืนและส่งเสริมนวัตกรรม
- ง. ยุทธศาสตร์จังหวัดอุบลราชธานี : ประเด็นการพัฒนาที่ 1 การพัฒนาเมืองน่าอยู่ทันสมัย
- จ. ยุทธศาสตร์การพัฒนาขององค์กรปกครองส่วนท้องถิ่น ในเขตจังหวัดอุบลราชธานี: ยุทธศาสตร์ที่ 1 การพัฒนาด้านโครงสร้างพื้นฐาน
5. ยุทธศาสตร์การพัฒนาด้านโครงสร้างพื้นฐาน
- 5.1 กลยุทธ์ : พัฒนาด้านโครงสร้างพื้นฐานให้ได้มาตรฐานและมีความปลอดภัย

(1) แผนงานอุตสาหกรรมและการโยธา

ที่	โครงการ	วัตถุประสงค์	เป้าหมาย (ผลผลิตของโครงการ)	งบประมาณ					ตัวชี้วัด (KPI)	ผลลัพธ์ ที่คาดว่าจะ ได้รับ	หน่วยงาน รับผิดชอบ
				2566 (บาท)	2567 (บาท)	2568 (บาท)	2569 (บาท)	2570 (บาท)			
36	ก่อสร้างระบบระบายน้ำไรท่อ (ด้วยระบบธนาคารน้ำใต้ดิน) สายทางถนนวิเชียร หมู่ที่ 13 ตำบลนาจะหลวย อำเภอนาจะหลวย จังหวัดอุบลราชธานี	เพื่อป้องกันปัญหาน้ำท่วมขังในชุมชนประชาชนสามารถเดินทางสัญจรไป-มาได้สะดวก	-ผลผลิต ก่อสร้างระบบระบายน้ำไรท่อ (ด้วยระบบธนาคารน้ำใต้ดิน) สายทางถนนวิเชียร หมู่ที่13 ตำบลนาจะหลวย อำเภอนาจะหลวย จังหวัดอุบลราชธานี ขนาดกว้าง 0.50เมตร ลึก 0.60 เมตร ยาว 810 เมตร พร้อมบ่อผันน้ำใต้ดิน	324,000.00	-	-	-	-	เชิงปริมาณ 1.ถนนมีทางระบายน้ำเป็นไปตามมาตรฐานแบบก่อสร้างร้อยละ100  เชิงคุณภาพ 2.สอดคล้องกับความต้องการใช้ประโยชน์ของประชาชนเพิ่มขึ้น ร้อยละ 90	ถนนในชุมชนไม่มีน้ำท่วมขังและประชาชนสัญจรไปมาสะดวก	กองช่าง

ที่	โครงการ	วัตถุประสงค์	เป้าหมาย (ผลผลิตของโครงการ)	งบประมาณ					ตัวชี้วัด (KPI)	ผลลัพธ์ ที่คาดว่าจะ ได้รับ	หน่วยงาน รับผิดชอบ
				2566 (บาท)	2567 (บาท)	2568 (บาท)	2569 (บาท)	2570 (บาท)			
	(จากการประชุม ประชาคมระดับ ชุมชนตำบลหรือ ระดับเทศบาล)		-สถานที่ดำเนินการ ถนนวิเชียร จากถนนเถาว์ ถวิสัย-ถนนนิเวศน์ หมู่ที่13 - กลุ่มเป้าหมาย ประชาชน ชุมชนห้วยชันใต้และ ประชาชนที่เดินทางสัญจรไป- มาได้ใช้ประโยชน์ประโยชน์								

รายละเอียดโครงการพัฒนา  
แผนพัฒนาท้องถิ่น(พ.ศ.2566-2570) แก้มไข่ ครั้งที่ 1/2566  
สำหรับองค์กรปกครองส่วนท้องถิ่นดำเนินการ  
เทศบาลตำบลนาจะหลวย อำเภอนาจะหลวย จังหวัดอุบลราชธานี

แบบ ผ 02

- ก. ยุทธศาสตร์ชาติ 20 ปี : ยุทธศาสตร์ที่ 2 ด้านการสร้างโอกาสและความเสมอภาคในการแข่งขัน
- ข. แผนพัฒนาเศรษฐกิจและสังคมแห่งชาติ ฉบับที่ 13 : หมายความว่า 8 ไทยมีพื้นที่และเมืองอัจฉริยะที่นำอยู่ปลอดภัยเติบโตได้อย่างยั่งยืน
- ค. Sustainable Development Goals : SDGs : เป้าหมายที่ 9 : สร้างโครงสร้างพื้นฐานที่มีความทนทานส่งเสริมการพัฒนาอุตสาหกรรมที่ครอบคลุมและยั่งยืนและส่งเสริมนวัตกรรม
- ง. ยุทธศาสตร์จังหวัดอุบลราชธานี : ประเด็นการพัฒนาที่ 1 การพัฒนาเมืองน่าอยู่ทันสมัย
- จ. ยุทธศาสตร์การพัฒนาขององค์กรปกครองส่วนท้องถิ่น ในเขตจังหวัดอุบลราชธานี: ยุทธศาสตร์ที่ 1 การพัฒนาด้านโครงสร้างพื้นฐาน
4. ยุทธศาสตร์การพัฒนาด้านโครงสร้างพื้นฐาน
- 1.7 กลยุทธ์ : พัฒนาด้านโครงสร้างพื้นฐานให้ได้มาตรฐานและมีความปลอดภัย

(1) แผนงานอุตสาหกรรมและการโยธา

ที่	โครงการ	วัตถุประสงค์	เป้าหมาย (ผลผลิตของโครงการ)	งบประมาณ					ตัวชี้วัด (KPI)	ผลลัพธ์ ที่คาดว่าจะ ได้รับ	หน่วยงาน รับผิดชอบ
				2566 (บาท)	2567 (บาท)	2568 (บาท)	2569 (บาท)	2570 (บาท)			
37	ก่อสร้างระบบระบายน้ำไร้ท่อ (ด้วยระบบธนาคารน้ำใต้ดิน) สายทางถนนสุขาภิบาล1 หมู่ที่13	เพื่อป้องกันปัญหาน้ำท่วมขังในชุมชนประชาชนสามารถเดินทางสัญจรไป-มาได้สะดวก	- <u>ผลผลิต</u> ก่อสร้างระบบระบายน้ำไร้ท่อ (ด้วยระบบธนาคารน้ำใต้ดิน) สายทางถนนสุขาภิบาล1 หมู่ที่13 ตำบลนาจะหลวย อำเภอนาจะหลวย จังหวัดอุบลราชธานี ขนาดกว้าง 0.50 เมตร ลึก0.60 เมตร ยาว 816 เมตร พร้อมบ่อน้ำใต้ดิน	326,400.00	-	-	-	-	<u>เชิงปริมาณ</u> 1.ถนนมีทางระบายน้ำเป็นไปตามมาตรฐานแบบก่อสร้างร้อยละ100 <u>เชิงคุณภาพ</u> 2.สอดคล้องกับความต้องการใช้ประโยชน์ของประชาชนเพิ่มขึ้น ร้อยละ 90	ถนนในชุมชนไม่มีน้ำท่วมขังและประชาชนสัญจรไปมาสะดวก	กองช่าง

ที่	โครงการ	วัตถุประสงค์	เป้าหมาย (ผลผลิตของโครงการ)	งบประมาณ					ตัวชี้วัด (KPI)	ผลลัพธ์ ที่คาดว่าจะ ได้รับ	หน่วยงาน รับผิดชอบ
				2566 (บาท)	2567 (บาท)	2568 (บาท)	2569 (บาท)	2570 (บาท)			
	ตำบลนาจะหลวย อำเภอนาจะหลวย จังหวัด อุบลราชธานี (จากการประชุม ประชาคมระดับ ชุมชนตำบลหรือ ระดับเทศบาล)		-สถานที่ดำเนินการ ถนนสุขาภิบาล1 จากถนน ถาวรถวิลย์-ถนนนนนิเวศน์ หมู่ที่13 - กลุ่มเป้าหมาย ประชาชนชุมชนห้วยชัน เหนือและประชาชนที่ เดินทางสัญจรไป-มาได้ใช้ ประโยชน์								

รายละเอียดโครงการพัฒนา  
แผนพัฒนาท้องถิ่น(พ.ศ.2566-2570) แก้มไผ่ ครั้งที่ 1/2566  
สำหรับองค์กรปกครองส่วนท้องถิ่นดำเนินการ  
เทศบาลตำบลนาจะหลวย อำเภอนาจะหลวย จังหวัดอุบลราชธานี

แบบ ผ 02

- ก. ยุทธศาสตร์ชาติ 20 ปี : ยุทธศาสตร์ที่ 2 ด้านการสร้างเสริมความสามัคคีในการแข่งขัน
- ข. แผนพัฒนาเศรษฐกิจและสังคมแห่งชาติ ฉบับที่ 13 : หมายความว่า 8 ไทยมีพื้นที่และเมืองอัจฉริยะที่นำอยู่ปลอดภัยเติบโตได้อย่างยั่งยืน
- ค. Sustainable Development Goals : SDGs : เป้าหมายที่ 9 : สร้างโครงสร้างพื้นฐานที่มีความทนทานส่งเสริมการพัฒนาอุตสาหกรรมที่ครอบคลุมและยั่งยืนและส่งเสริมนวัตกรรม
- ง. ยุทธศาสตร์จังหวัดอุบลราชธานี : ประเด็นการพัฒนาที่ 1 การพัฒนาเมืองน่าอยู่ทันสมัย
- จ. ยุทธศาสตร์การพัฒนาขององค์กรปกครองส่วนท้องถิ่น ในเขตจังหวัดอุบลราชธานี: ยุทธศาสตร์ที่ 1 การพัฒนาด้านโครงสร้างพื้นฐาน
5. ยุทธศาสตร์การพัฒนาด้านโครงสร้างพื้นฐาน
- 5.1 กลยุทธ์ : พัฒนาด้านโครงสร้างพื้นฐานให้ได้มาตรฐานและมีความปลอดภัย

(1) แผนงานอุตสาหกรรมและการโยธา

ที่	โครงการ	วัตถุประสงค์	เป้าหมาย (ผลผลิตของโครงการ)	งบประมาณ					ตัวชี้วัด (KPI)	ผลลัพธ์ ที่คาดว่าจะ ได้รับ	หน่วยงาน รับผิดชอบ
				2566 (บาท)	2567 (บาท)	2568 (บาท)	2569 (บาท)	2570 (บาท)			
38	ก่อสร้างระบบระบายน้ำแบบไร้ท่อ (ด้วยระบบธนาคารน้ำใต้ดิน) สายทางถนนนิเวศน์ หมู่ที่13	เพื่อป้องกันปัญหาน้ำท่วมขังในชุมชนประชาชนสามารถเดินทางสัญจรไป-มาได้สะดวก	-ผลผลิต ก่อสร้างระบบระบายน้ำไร้ท่อ (ด้วยระบบธนาคารน้ำใต้ดิน) สายทางถนนนิเวศน์ หมู่ที่13 ตำบลนาจะหลวย อำเภอนาจะหลวย จังหวัดอุบลราชธานี ขนาดกว้าง 0.50 เมตร ลึก 0.60 เมตร ยาว 140 เมตร พร้อมบ่อบั่มน้ำใต้ดิน	56,000.00	-	-	-	-	เชิงปริมาณ 1.ถนนมีทางระบายน้ำเป็นไปตามมาตรฐานแบบก่อสร้างร้อยละ100  เชิงคุณภาพ 2.สอดคล้องกับความต้องการใช้ประโยชน์ของประชาชนเพิ่มขึ้น ร้อยละ 90	ถนนในชุมชนไม่มีน้ำท่วมขังและประชาชนสัญจรไปมาสะดวก	กองช่าง

ที่	โครงการ	วัตถุประสงค์	เป้าหมาย (ผลผลิตของโครงการ)	งบประมาณ					ตัวชี้วัด (KPI)	ผลลัพธ์ ที่คาดว่าจะ ได้รับ	หน่วยงาน รับผิดชอบ
				2566 (บาท)	2567 (บาท)	2568 (บาท)	2569 (บาท)	2570 (บาท)			
	ตำบลนาจะหลวย อำเภอ นาจะหลวย จังหวัด อุบลราชธานี		-สถานที่ดำเนินการ ถนนนิเวศน์จากถนนทางหลวง 2248-สะพาน หมู่ที่13 - กลุ่มเป้าหมาย ประชาชนชุมชน ห้วยชันเหนือและประชาชนที่ เดินทางสัญจรไป-มาได้ใช้ประโยชน์ ไปมาได้ใช้ประโยชน์								

รายละเอียดโครงการพัฒนา  
แผนพัฒนาท้องถิ่น(พ.ศ.2566-2570) แก้มไข ครั้งที่ 1/2566  
สำหรับองค์กรปกครองส่วนท้องถิ่นดำเนินการ  
เทศบาลตำบลนาจะหลวย อำเภอนาจะหลวย จังหวัดอุบลราชธานี

แบบ ผ 02

- ก. ยุทธศาสตร์ชาติ 20 ปี : ยุทธศาสตร์ที่ 2 ด้านการสร้างเสริมความสามัคคีในการแข่งขัน
- ข. แผนพัฒนาเศรษฐกิจและสังคมแห่งชาติ ฉบับที่ 13 : หมายความว่า 8 ไทยมีพื้นที่และเมืองอัจฉริยะที่นำอยู่ปลอดภัยเติบโตได้อย่างยั่งยืน
- ค. Sustainable Development Goals : SDGs : เป้าหมายที่ 9 : สร้างโครงสร้างพื้นฐานที่มีความทนทานส่งเสริมการพัฒนาอุตสาหกรรมที่ครอบคลุมและยั่งยืนและส่งเสริมนวัตกรรม
- ง. ยุทธศาสตร์จังหวัดอุบลราชธานี : ประเด็นการพัฒนาด้านที่ 1 การพัฒนาเมืองน่าอยู่ทันสมัย
- จ. ยุทธศาสตร์การพัฒนาขององค์กรปกครองส่วนท้องถิ่น ในเขตจังหวัดอุบลราชธานี: ยุทธศาสตร์ที่ 1 การพัฒนาด้านโครงสร้างพื้นฐาน
5. ยุทธศาสตร์การพัฒนาด้านโครงสร้างพื้นฐาน
- 5.1 กลยุทธ์ : พัฒนาด้านโครงสร้างพื้นฐานให้ได้มาตรฐานและมีความปลอดภัย

(1) แผนงานอุตสาหกรรมและการโยธา

ที่	โครงการ	วัตถุประสงค์	เป้าหมาย (ผลผลิตของโครงการ)	งบประมาณ					ตัวชี้วัด (KPI)	ผลลัพธ์ ที่คาดว่าจะ ได้รับ	หน่วยงาน รับผิดชอบ
				2566 (บาท)	2567 (บาท)	2568 (บาท)	2569 (บาท)	2570 (บาท)			
39	ก่อสร้างถนนคอนกรีตเสริมเหล็กสายทางถนนพิเศษโกสินทร์ หมู่ที่7 ตำบลนาจะหลวย อำเภอนาจะหลวย จังหวัดอุบลราชธานี	เพื่อให้ประชาชนเดินทางสัญจรไป-มาสะดวก รวดเร็วมีความปลอดภัย	- <b>ผลผลิต</b> ก่อสร้างถนนคอนกรีตเสริมเหล็กสายทางถนนพิเศษโกสินทร์ หมู่ที่7 ตำบลนาจะหลวย อำเภอนาจะหลวย จังหวัดอุบลราชธานี จากถนนวิสูตรโยธาภิบาล11-สะพานลำห้วยโลก ระยะทาง 224 เมตร	-	739,200.00	-	-	-	<u>เชิงปริมาณ</u> 1.ถนนเป็นไปตามมาตรฐานแบบก่อสร้าง ร้อยละ100  <u>เชิงคุณภาพ</u> 2.สอดคล้องกับความต้องการใช้ประโยชน์ของประชาชนเพิ่มขึ้น ร้อยละ90	ประชาชนสัญจรไป-มา ได้สะดวก รวดเร็ว	กองช่าง

ที่	โครงการ	วัตถุประสงค์	เป้าหมาย (ผลผลิตของโครงการ)	งบประมาณ					ตัวชี้วัด (KPI)	ผลลัพธ์ ที่คาดว่าจะ ได้รับ	หน่วยงาน รับผิดชอบ
				2566 (บาท)	2567 (บาท)	2568 (บาท)	2569 (บาท)	2570 (บาท)			
	(จากการประชุม ประชาคมระดับ ชุมชนตำบลหรือ ระดับเทศบาล)		- <u>สถานที่ดำเนินการ</u> ถนนวิเศษโกสินทร์ จากถนนวิสูตร โยธาภิบาล11-สะพานลำห้วยโลก หมู่ที่7 - <u>กลุ่มเป้าหมาย</u> ประชาชนชุมชน ห้วยโลกและประชาชนที่เดินทาง สัญจรไป-มาได้ใช้ประโยชน์								



รายละเอียดโครงการพัฒนา  
แผนพัฒนาท้องถิ่น(พ.ศ.2566-2570) แก้มไข ครั้งที่ 1/2566  
สำหรับองค์กรปกครองส่วนท้องถิ่นดำเนินการ  
เทศบาลตำบลนาจะหลวย อำเภอนาจะหลวย จังหวัดอุบลราชธานี

แบบ ผ 02

- ก. ยุทธศาสตร์ชาติ 20 ปี : ยุทธศาสตร์ที่ 2 ด้านการสร้างโอกาสและความเสมอภาคในการแข่งขัน
- ข. แผนพัฒนาเศรษฐกิจและสังคมแห่งชาติ ฉบับที่ 13 : หมายความว่า 8 ไทยมีพื้นที่และเมืองอัจฉริยะที่น่าอยู่ปลอดภัยเติบโตได้อย่างยั่งยืน
- ค. Sustainable Development Goals : SDGs : เป้าหมายที่ 9 : สร้างโครงสร้างพื้นฐานที่มีความทนทานส่งเสริมการพัฒนาอุตสาหกรรมที่ครอบคลุมและยั่งยืนและส่งเสริมนวัตกรรม
- ง. ยุทธศาสตร์จังหวัดอุบลราชธานี : ประเด็นการพัฒนาด้านที่ 1 การพัฒนาเมืองน่าอยู่ทันสมัย
- จ. ยุทธศาสตร์การพัฒนาขององค์กรปกครองส่วนท้องถิ่น ในเขตจังหวัดอุบลราชธานี: ยุทธศาสตร์ที่ 1 การพัฒนาด้านโครงสร้างพื้นฐาน
5. ยุทธศาสตร์การพัฒนาด้านโครงสร้างพื้นฐาน
- 5.1 กลยุทธ์ : พัฒนาด้านโครงสร้างพื้นฐานให้ได้มาตรฐานและมีความปลอดภัย

(1) แผนงานอุตสาหกรรมและการโยธา

ที่	โครงการ	วัตถุประสงค์	เป้าหมาย (ผลผลิตของโครงการ)	งบประมาณ					ตัวชี้วัด (KPI)	ผลลัพธ์ ที่คาดว่าจะ ได้รับ	หน่วยงาน รับผิดชอบ
				2566 (บาท)	2567 (บาท)	2568 (บาท)	2569 (บาท)	2570 (บาท)			
40	ก่อสร้างถนนคอนกรีตเสริมเหล็กสายทางถนนหลักเมือง หมู่ที่8 ตำบลนาจะหลวย อำเภอนาจะหลวย จังหวัดอุบลราชธานี	เพื่อให้ประชาชนเดินทางสัญจรไป-มาสะดวก รวดเร็วมีความปลอดภัย	-ผลผลิต ก่อสร้างถนนคอนกรีตเสริมเหล็กสายทางถนนหลักเมือง หมู่ที่8 ตำบลนาจะหลวย อำเภอนาจะหลวย จังหวัดอุบลราชธานี ระยะทางรวม 570 เมตร -ระยะที่1 ระยะทาง 200 เมตร -ระยะที่2 ระยะทาง 200 เมตร -ระยะที่3 ระยะทาง 170 เมตร	660,000.00	660,000.00	561,000.00	-	-	<u>เชิงปริมาณ</u> 1.ถนนเป็นไปตามมาตรฐานแบบก่อสร้าง ร้อยละ100 <u>เชิงคุณภาพ</u> 2.สอดคล้องกับความต้องการใช้ประโยชน์ของประชาชนเพิ่มขึ้น ร้อยละ90	ประชาชนสัญจรไป-มา ได้สะดวก รวดเร็ว	กองช่าง

ที่	โครงการ	วัตถุประสงค์	เป้าหมาย (ผลผลิตของโครงการ)	งบประมาณ					ตัวชี้วัด (KPI)	ผลลัพธ์ ที่คาดว่าจะ ได้รับ	หน่วยงาน รับผิดชอบ
				2566 (บาท)	2567 (บาท)	2568 (บาท)	2569 (บาท)	2570 (บาท)			
	(จากการประชุม ประชาคมระดับ ชุมชนตำบลหรือ ระดับเทศบาล)		-สถานที่ดำเนินการ ถนนหลักเมือง จากถนนวิสูตร โยธาภิบาล14-เขตเทศบาล หมู่ที่ 8 - กลุ่มเป้าหมาย ประชาชนชุมชน หลักเมืองและประชาชนที่เดินทาง สัญจรไป-มาได้ใช้ประโยชน์								

รายละเอียดโครงการพัฒนา  
แผนพัฒนาท้องถิ่น(พ.ศ.2566-2570) แก้มไช ครั้งที่ 1/2566  
สำหรับองค์กรปกครองส่วนท้องถิ่นดำเนินการ  
เทศบาลตำบลนาจะหลวย อำเภอนาจะหลวย จังหวัดอุบลราชธานี

แบบ ผ 02

- ก. ยุทธศาสตร์ชาติ 20 ปี : ยุทธศาสตร์ที่ 2 ด้านการสร้างโอกาสและความเสมอภาคในการแข่งขัน
- ข. แผนพัฒนาเศรษฐกิจและสังคมแห่งชาติ ฉบับที่ 13 : หมายความว่า 8 ไทยมีพื้นที่และเมืองอัจฉริยะที่นำอยู่ปลอดภัยเติบโตได้อย่างยั่งยืน
- ค. Sustainable Development Goals : SDGs : เป้าหมายที่ 9 : สร้างโครงสร้างพื้นฐานที่มีความทนทานส่งเสริมการพัฒนาอุตสาหกรรมที่ครอบคลุมและยั่งยืนและส่งเสริมนวัตกรรม
- ง. ยุทธศาสตร์จังหวัดอุบลราชธานี : ประเด็นการพัฒนาที่ 1 การพัฒนาเมืองน่าอยู่ทันสมัย
- จ. ยุทธศาสตร์การพัฒนาขององค์กรปกครองส่วนท้องถิ่น ในเขตจังหวัดอุบลราชธานี: ยุทธศาสตร์ที่ 1 การพัฒนาด้านโครงสร้างพื้นฐาน
5. ยุทธศาสตร์การพัฒนาด้านโครงสร้างพื้นฐาน
- 5.1 กลยุทธ์ : พัฒนาด้านโครงสร้างพื้นฐานให้ได้มาตรฐานและมีความปลอดภัย

(1) แผนงานอุตสาหกรรมและการโยธา

ที่	โครงการ	วัตถุประสงค์	เป้าหมาย (ผลผลิตของโครงการ)	งบประมาณ					ตัวชี้วัด (KPI)	ผลลัพธ์ ที่คาดว่าจะ ได้รับ	หน่วยงาน รับผิดชอบ
				2566 (บาท)	2567 (บาท)	2568 (บาท)	2569 (บาท)	2570 (บาท)			
41	ก่อสร้างขยายไหล่ทาง คสล. สายทางถนนแคว์ถวิลย์ หมู่ที่ 8 ตำบลนาจะหลวย อำเภอนาจะหลวย จังหวัดอุบลราชธานี	เพื่อให้ประชาชนเดินทางสัญจรไปมาสะดวก รวดเร็วมีความปลอดภัย	-ผลผลิต ก่อสร้างขยายไหล่ทาง คสล. สายทางถนนแคว์ถวิลย์ หมู่ที่ 8 ตำบลนาจะหลวย อำเภอนาจะหลวย จังหวัดอุบลราชธานี ระยะทางรวม 350 เมตร -ระยะที่1 ระยะทาง 174 เมตร -ระยะที่2 ระยะทาง 176 เมตร		229,000.00	232,000.00	-	-	<u>เชิงปริมาณ</u> 1.ถนนมีทางระบายน้ำเป็นไปตามมาตรฐานแบบก่อสร้างร้อยละ100 <u>เชิงคุณภาพ</u> 2.สอดคล้องกับความต้องการใช้ประโยชน์ของประชาชนเพิ่มขึ้นร้อยละ 90	ถนนในชุมชนไม่มีน้ำท่วมขังและประชาชนสัญจรไปมาสะดวก	กองช่าง

ที่	โครงการ	วัตถุประสงค์	เป้าหมาย (ผลผลิตของโครงการ)	งบประมาณ					ตัวชี้วัด (KPI)	ผลลัพธ์ ที่คาดว่าจะ ได้รับ	หน่วยงาน รับผิดชอบ
				2566 (บาท)	2567 (บาท)	2568 (บาท)	2569 (บาท)	2570 (บาท)			
	(จากการประชุม ประชาคมระดับ ชุมชนตำบลหรือ ระดับเทศบาล) และแผนชุมชนของ ชุมชนห้วยชัน เหนือ)		-สถานที่ดำเนินการ ถนนถาวรถวิลย์ จากถนนวิเชียร - ถนนวิสูตรโยธาภิบาล12 หมู่ที่ 8 ถนนนิเวศน์ - กลุ่มเป้าหมาย ประชาชนชุมชน หลักเมืองและประชาชนที่เดินทาง สัญจรไป-มาได้ใช้ประโยชน์								

รายละเอียดโครงการพัฒนา  
แผนพัฒนาท้องถิ่น(พ.ศ.2566-2570)แก้ไข ครั้งที่ 1/2566  
สำหรับองค์กรปกครองส่วนท้องถิ่นดำเนินการ  
เทศบาลตำบลนาจะหลวย อำเภอนาจะหลวย จังหวัดอุบลราชธานี

แบบ ผ 02

- ก. ยุทธศาสตร์ชาติ 20 ปี : ยุทธศาสตร์ที่ 2 ด้านการสร้างโอกาสและความเสมอภาคในการแข่งขัน
- ข. แผนพัฒนาเศรษฐกิจและสังคมแห่งชาติ ฉบับที่ 13 : หมายความว่า 8 ไทยมีพื้นที่และเมืองอัจฉริยะที่นำอยู่ปลอดภัยเติบโตได้อย่างยั่งยืน
- ค. Sustainable Development Goals : SDGs : เป้าหมายที่ 9 : สร้างโครงสร้างพื้นฐานที่มีความทนทานส่งเสริมการพัฒนาอุตสาหกรรมที่ครอบคลุมและยั่งยืนและส่งเสริมนวัตกรรม
- ง. ยุทธศาสตร์จังหวัดอุบลราชธานี : ประเด็นการพัฒนาที่ 1 การพัฒนาเมืองน่าอยู่ทันสมัย
- จ. ยุทธศาสตร์การพัฒนาขององค์กรปกครองส่วนท้องถิ่น ในเขตจังหวัดอุบลราชธานี: ยุทธศาสตร์ที่ 1 การพัฒนาด้านโครงสร้างพื้นฐาน
5. ยุทธศาสตร์การพัฒนาด้านโครงสร้างพื้นฐาน
- 5.1 กลยุทธ์ : พัฒนาด้านโครงสร้างพื้นฐานให้ได้มาตรฐานและมีความปลอดภัย

(1) แผนงานอุตสาหกรรมและการโยธา

ที่	โครงการ	วัตถุประสงค์	เป้าหมาย (ผลผลิตของโครงการ)	งบประมาณ					ตัวชี้วัด (KPI)	ผลลัพธ์ ที่คาดว่าจะ ได้รับ	หน่วยงาน รับผิดชอบ
				2566 (บาท)	2567 (บาท)	2568 (บาท)	2569 (บาท)	2570 (บาท)			
42	ก่อสร้างขยาย ไหล่ทาง คสล. สายทางถนน กิ่งพงษ์ฯ หมู่ที่8 ตำบลนาจะหลวย อำเภอนาจะหลวย จังหวัดอุบลราชธานี	เพื่อให้ ประชาชน เดินทางสัญจร ไป-มาสะดวก รวดเร็วมีความ ปลอดภัย	- <b>ผลผลิต</b> ก่อสร้างขยายไหล่ทาง คสล. สายทางถนนกิ่งพงษ์ฯ หมู่ที่8 ตำบลนาจะหลวย อำเภอนาจะหลวย จังหวัด อุบลราชธานี จากถนน สุขาภิบาล1-ถนนถาวรถวิลย์ ระยะทาง 168 เมตร	-	443,520.00	-	-	-	<u>เชิงปริมาณ</u> 1.ถนนเป็นไปตาม มาตรฐานแบบก่อสร้าง ร้อยละ100 <u>เชิงคุณภาพ</u> 2.สอดคล้องกับ ความต้องการใช้ประโยชน์ของ ประชาชนเพิ่มขึ้น ร้อยละ 90	ประชาชน สัญจรไปมา สะดวก	กองช่าง

ที่	โครงการ	วัตถุประสงค์	เป้าหมาย (ผลผลิตของโครงการ)	งบประมาณ					ตัวชี้วัด (KPI)	ผลลัพธ์ ที่คาดว่าจะ ได้รับ	หน่วยงาน รับผิดชอบ
				2566 (บาท)	2567 (บาท)	2568 (บาท)	2569 (บาท)	2570 (บาท)			
	(จากการประชุม ประชาคมระดับ ชุมชนตำบลหรือ ระดับเทศบาล) และแผนชุมชนของ ชุมชนห้วยชันใต้)		-สถานที่ดำเนินการ ถนนกิ่งพงษ์ฯ จากถนน สุขาภิบาล1-ถนนถาวรวิสัย หมู่ที่ 8 - กลุ่มเป้าหมาย ประชาชน ชุมชนหลักเมืองและประชาชน ที่เดินทางสัญจรไป-มาได้ใช้ ประโยชน์								

รายละเอียดโครงการพัฒนา  
แผนพัฒนาท้องถิ่น(พ.ศ.2566-2570) แก้มไข่ ครั้งที่ 1/2566  
สำหรับองค์กรปกครองส่วนท้องถิ่นดำเนินการ  
เทศบาลตำบลนาจะหลวย อำเภอนาจะหลวย จังหวัดอุบลราชธานี

แบบ ผ 02

- ก. ยุทธศาสตร์ชาติ 20 ปี : ยุทธศาสตร์ที่ 2 ด้านการสร้างเสริมความสามัคคีในการแข่งขัน
- ข. แผนพัฒนาเศรษฐกิจและสังคมแห่งชาติ ฉบับที่ 13 : หมายความว่า 8 ไทยมีพื้นที่และเมืองอัจฉริยะที่นำอยู่ปลอดภัยเติบโตได้อย่างยั่งยืน
- ค. Sustainable Development Goals : SDGs : เป้าหมายที่ 9 : สร้างโครงสร้างพื้นฐานที่มีความทนทานส่งเสริมการพัฒนาอุตสาหกรรมที่ครอบคลุมและยั่งยืนและส่งเสริมนวัตกรรม
- ง. ยุทธศาสตร์จังหวัดอุบลราชธานี : ประเด็นการพัฒนาที่ 1 การพัฒนาเมืองน่าอยู่ทันสมัย
- จ. ยุทธศาสตร์การพัฒนาขององค์กรปกครองส่วนท้องถิ่น ในเขตจังหวัดอุบลราชธานี: ยุทธศาสตร์ที่ 1 การพัฒนาด้านโครงสร้างพื้นฐาน
5. ยุทธศาสตร์การพัฒนาด้านโครงสร้างพื้นฐาน
- 5.1 กลยุทธ์ : พัฒนาด้านโครงสร้างพื้นฐานให้ได้มาตรฐานและมีความปลอดภัย

(1) แผนงานอุตสาหกรรมและการโยธา

ที่	โครงการ	วัตถุประสงค์	เป้าหมาย (ผลผลิตของโครงการ)	งบประมาณ					ตัวชี้วัด (KPI)	ผลลัพธ์ ที่คาดว่าจะ ได้รับ	หน่วยงาน รับผิดชอบ
				2566 (บาท)	2567 (บาท)	2568 (บาท)	2569 (บาท)	2570 (บาท)			
43	ก่อสร้างขยายไหล่ทางคอนกรีตเสริมเหล็กสายทางถนนศรีมันหมู่ที่10 ตำบลนาจะหลวย อำเภอนาจะหลวย จังหวัดอุบลราชธานี	เพื่อให้ประชาชนเดินทางสัญจรไป-มาสะดวก รวดเร็วมีความปลอดภัย	-ผลผลิต ก่อสร้างขยายไหล่ทางคอนกรีตเสริมเหล็กสายทางถนนศรีมัน หมู่ที่10 ตำบลนาจะหลวย อำเภอนาจะหลวย จังหวัดอุบลราชธานี จากส่วนขยายเดิม-ถนนวิสูตรโยธาภิบาล1 ระยะทาง 276 เมตร	-	64,000.00	-	-	-	เชิงปริมาณ 1.ถนนเป็นไปตามมาตรฐานแบบก่อสร้าง ร้อยละ100  เชิงคุณภาพ 2.สอดคล้องกับความต้องการใช้ประโยชน์ของประชาชนเพิ่มขึ้น ร้อยละ 90	ประชาชนสัญจรไปมาสะดวก	กองช่าง

ที่	โครงการ	วัตถุประสงค์	เป้าหมาย (ผลผลิตของโครงการ)	งบประมาณ					ตัวชี้วัด (KPI)	ผลลัพธ์ ที่คาดว่าจะ ได้รับ	หน่วยงาน รับผิดชอบ
				2566 (บาท)	2567 (บาท)	2568 (บาท)	2569 (บาท)	2570 (บาท)			
	(จากการประชุม ประชาคมระดับชุมชน ตำบลหรือระดับ เทศบาล) และแผนชุมชนของ ชุมชนศรีพรหม)		-สถานที่ดำเนินการ ถนนศรีมันจากส่วนขยายเดิม- ถนนวิสูตรโยธาภิบาล1 หมู่ที่10 - กลุ่มเป้าหมาย ประชาชนชุมชน ศรีพรหมและประชาชนที่เดินทาง สัญจรไปมาได้ใช้ประโยชน์								



รายละเอียดโครงการพัฒนา  
แผนพัฒนาท้องถิ่น(พ.ศ.2566-2570) แก้มไข ครั้งที่ 1/2566  
สำหรับองค์กรปกครองส่วนท้องถิ่นดำเนินการ  
เทศบาลตำบลนาจะหลวย อำเภอนาจะหลวย จังหวัดอุบลราชธานี

แบบ ผ 02

- ก. ยุทธศาสตร์ชาติ 20 ปี : ยุทธศาสตร์ที่ 2 ด้านการสร้างโอกาสในการแข่งขัน
- ข. แผนพัฒนาเศรษฐกิจและสังคมแห่งชาติ ฉบับที่ 13 : หมายความว่า 8 ไทยมีพื้นที่และเมืองอัจฉริยะที่นำอยู่ปลอดภัยเติบโตได้อย่างยั่งยืน
- ค. Sustainable Development Goals : SDGs : เป้าหมายที่ 9 : สร้างโครงสร้างพื้นฐานที่มีความทนทานส่งเสริมการพัฒนาอุตสาหกรรมที่ครอบคลุมและยั่งยืนและส่งเสริมนวัตกรรม
- ง. ยุทธศาสตร์จังหวัดอุบลราชธานี : ประเด็นการพัฒนาที่ 1 การพัฒนาเมืองน่าอยู่ทันสมัย
- จ. ยุทธศาสตร์การพัฒนาขององค์กรปกครองส่วนท้องถิ่น ในเขตจังหวัดอุบลราชธานี: ยุทธศาสตร์ที่ 1 การพัฒนาด้านโครงสร้างพื้นฐาน
5. ยุทธศาสตร์การพัฒนาด้านโครงสร้างพื้นฐาน
- 5.1 กลยุทธ์ : พัฒนาด้านโครงสร้างพื้นฐานให้ได้มาตรฐานและมีความปลอดภัย

(1) แผนงานอุตสาหกรรมและการโยธา

ที่	โครงการ	วัตถุประสงค์	เป้าหมาย (ผลผลิตของโครงการ)	งบประมาณ					ตัวชี้วัด (KPI)	ผลลัพธ์ ที่คาดว่าจะ ได้รับ	หน่วยงาน รับผิดชอบ
				2566 (บาท)	2567 (บาท)	2568 (บาท)	2569 (บาท)	2570 (บาท)			
44	ก่อสร้างถนนคอนกรีตเสริมเหล็กสายทางถนนพิเศษโกสสินทร์ หมู่ที่10 ตำบลนาจะหลวย อำเภอนาจะหลวย จังหวัดอุบลราชธานี	เพื่อให้ประชาชนเดินทางสัญจรไป-มาสะดวก รวดเร็วมีความปลอดภัย	- <u>ผลผลิต</u> ก่อสร้างถนนคอนกรีตเสริมเหล็กสายทางถนนพิเศษโกสสินทร์ หมู่ที่10 ตำบลนาจะหลวย อำเภอนาจะหลวย จังหวัดอุบลราชธานี ระยะทางรวม 583 เมตร -ระยะที่1 ระยะทาง 200 เมตร -ระยะที่2 ระยะทาง 200 เมตร -ระยะที่3 ระยะทาง 183 เมตร	-	660,000.00	660,000.00	549,000.00	-	<u>เชิงปริมาณ</u> 1.ถนนเป็นไปตามมาตรฐานแบบก่อสร้าง ร้อยละ100 <u>เชิงคุณภาพ</u> 2.สอดคล้องกับความต้องการใช้ประโยชน์ ประชาชนเพิ่มขึ้นร้อยละ 90	ประชาชนสัญจรไป-มาสะดวก	กองช่าง

ที่	โครงการ	วัตถุประสงค์	เป้าหมาย (ผลผลิตของโครงการ)	งบประมาณ					ตัวชี้วัด (KPI)	ผลลัพธ์ ที่คาดว่าจะ ได้รับ	หน่วยงาน รับผิดชอบ
				2566 (บาท)	2567 (บาท)	2568 (บาท)	2569 (บาท)	2570 (บาท)			
	(จากการประชุม ประชาคมระดับ ชุมชนตำบลหรือ ระดับเทศบาล) และแผนชุมชนของ ชุมชนหลักเมือง)		-สถานที่ดำเนินการ ถนนวิเศษโกสินทร์ จากถนนวิสูตร โยธาภิบาล1-เขตเทศบาล หมู่ที่10 กลุ่มเป้าหมาย ประชาชนชุมชนศรี พรหมและประชาชนที่เดินทาง สัญจรไป-มาได้ใช้ประโยชน์								

รายละเอียดโครงการพัฒนา  
แผนพัฒนาท้องถิ่น(พ.ศ.2566-2570) แก้มไข ครั้งที่ 1/2566  
สำหรับองค์กรปกครองส่วนท้องถิ่นดำเนินการ  
เทศบาลตำบลนาจะหลวย อำเภอนาจะหลวย จังหวัดอุบลราชธานี

แบบ ผ 02

- ก. ยุทธศาสตร์ชาติ 20 ปี : ยุทธศาสตร์ที่ 2 ด้านการสร้างโอกาสและความเสมอภาคในการแข่งขัน
- ข. แผนพัฒนาเศรษฐกิจและสังคมแห่งชาติ ฉบับที่ 13 : หมายความว่า 8 ไทยมีพื้นที่และเมืองอัจฉริยะที่นำอยู่ปลอดภัยเติบโตได้อย่างยั่งยืน
- ค. Sustainable Development Goals : SDGs : เป้าหมายที่ 9 : สร้างโครงสร้างพื้นฐานที่มีความทนทานส่งเสริมการพัฒนาอุตสาหกรรมที่ครอบคลุมและยั่งยืนและส่งเสริมนวัตกรรม
- ง. ยุทธศาสตร์จังหวัดอุบลราชธานี : ประเด็นการพัฒนาที่ 1 การพัฒนาเมืองน่าอยู่ทันสมัย
- จ. ยุทธศาสตร์การพัฒนาขององค์กรปกครองส่วนท้องถิ่น ในเขตจังหวัดอุบลราชธานี: ยุทธศาสตร์ที่ 1 การพัฒนาด้านโครงสร้างพื้นฐาน
5. ยุทธศาสตร์การพัฒนาด้านโครงสร้างพื้นฐาน
- 5.1 กลยุทธ์ : พัฒนาด้านโครงสร้างพื้นฐานให้ได้มาตรฐานและมีความปลอดภัย

(1) แผนงานอุตสาหกรรมและการโยธา

ที่	โครงการ	วัตถุประสงค์	เป้าหมาย (ผลผลิตของโครงการ)	งบประมาณ					ตัวชี้วัด (KPI)	ผลลัพธ์ ที่คาดว่าจะ ได้รับ	หน่วยงาน รับผิดชอบ
				2566 (บาท)	2567 (บาท)	2568 (บาท)	2569 (บาท)	2570 (บาท)			
45	ก่อสร้างถนนคอนกรีตเสริมเหล็กสายทางถนนวิียงชัย (ด้านทิศตะวันตกของทางหลวงหมายเลข2248 ) หมู่ที่12 ตำบลนาจะหลวย อำเภอนาจะหลวย จังหวัดอุบลราชธานี	ประชาชนสามารถเดินทางสัญจรไป-มาได้สะดวก	-ผลผลิต ก่อสร้างถนนคอนกรีตเสริมเหล็ก สายทางถนนวิียงชัย (ด้านทิศตะวันตกของทางหลวงหมายเลข 2248 ) หมู่ที่12 ตำบลนาจะหลวย อำเภอนาจะหลวย จังหวัดอุบลราชธานี ระยะทางรวม 1,160 เมตร -ระยะที่1 ระยะทาง 290 เมตร -ระยะที่2 ระยะทาง 290 เมตร	957,000.00	957,000.00	957,000.00	957,000.00		<u>เชิงปริมาณ</u> 1.ถนนเป็นไปตามมาตรฐานแบบก่อสร้าง ร้อยละ 100 <u>เชิงคุณภาพ</u> 2.สอดคล้องกับความต้องการใช้ประโยชน์ของประชาชนเพิ่มขึ้น ร้อยละ 90	ประชาชนสัญจรไป-มาสะดวก	กองช่าง

ที่	โครงการ	วัตถุประสงค์	เป้าหมาย (ผลผลิตของโครงการ)	งบประมาณ					ตัวชี้วัด (KPI)	ผลลัพธ์ ที่คาดว่าจะ ได้รับ	หน่วยงาน รับผิดชอบ
				2566 (บาท)	2567 (บาท)	2568 (บาท)	2569 (บาท)	2570 (บาท)			
	(จากการประชุม ประชาคมระดับ ชุมชนตำบลหรือ ระดับเทศบาล)		-ระยะที่3 ระยะทาง 290 เมตร -ระยะที่4 ระยะทาง 290 เมตร <u>-สถานที่ดำเนินการ</u> จากทางหลวง2248-เขตเทศบาล หมู่ที่1 2 กลุ่มเป้าหมาย ประชาชนชุมชน ห้วยชันใต้และประชาชนที่เดินทาง สัญจรไป-มาได้ใช้ประโยชน์								

รายละเอียดโครงการพัฒนา  
แผนพัฒนาท้องถิ่น(พ.ศ.2566-2570) แก้มไข ครั้งที่ 1/2566  
สำหรับองค์กรปกครองส่วนท้องถิ่นดำเนินการ  
เทศบาลตำบลนาจะหลวย อำเภอนาจะหลวย จังหวัดอุบลราชธานี

แบบ ผ 02

- ก. ยุทธศาสตร์ชาติ 20 ปี : ยุทธศาสตร์ที่ 2 ด้านการสร้างโอกาสและความเสมอภาคในการแข่งขัน
- ข. แผนพัฒนาเศรษฐกิจและสังคมแห่งชาติ ฉบับที่ 13 : หมายความว่า 8 ไทยมีพื้นที่และเมืองอัจฉริยะที่น่าอยู่ปลอดภัยเติบโตได้อย่างยั่งยืน
- ค. Sustainable Development Goals : SDGs : เป้าหมายที่ 9 : สร้างโครงสร้างพื้นฐานที่มีความทนทานส่งเสริมการพัฒนาอุตสาหกรรมที่ครอบคลุมและยั่งยืนและส่งเสริมนวัตกรรม
- ง. ยุทธศาสตร์จังหวัดอุบลราชธานี : ประเด็นการพัฒนาที่ 1 การพัฒนาเมืองน่าอยู่ทันสมัย
- จ. ยุทธศาสตร์การพัฒนาขององค์กรปกครองส่วนท้องถิ่น ในเขตจังหวัดอุบลราชธานี: ยุทธศาสตร์ที่ 1 การพัฒนาด้านโครงสร้างพื้นฐาน
5. ยุทธศาสตร์การพัฒนาด้านโครงสร้างพื้นฐาน
- 5.1 กลยุทธ์ : พัฒนาด้านโครงสร้างพื้นฐานให้ได้มาตรฐานและมีความปลอดภัย

(1) แผนงานอุตสาหกรรมและการโยธา

ที่	โครงการ	วัตถุประสงค์	เป้าหมาย (ผลผลิตของโครงการ)	งบประมาณ					ตัวชี้วัด (KPI)	ผลลัพธ์ ที่คาดว่าจะ ได้รับ	หน่วยงาน รับผิดชอบ
				2566 (บาท)	2567 (บาท)	2568 (บาท)	2569 (บาท)	2570 (บาท)			
46	ก่อสร้างถนนคอนกรีตเสริมเหล็กสายทางถนนวิียงชัย (ด้านทิศตะวันออกของทางหลวงหมายเลข 2248 ) หมู่ที่12	ประชาชนสามารถเดินทางสัญจรไป-มาได้สะดวก	- ผลผลิต ก่อสร้างถนนคอนกรีตเสริมเหล็ก สายทางถนนวิียงชัย (ด้านทิศตะวันออกของทางหลวงหมายเลข2248 ) หมู่ที่12 ตำบลนาจะหลวย อำเภอนาจะหลวย จังหวัดอุบลราชธานี ระยะทางรวม 1,140 เมตร	990,000.00	990,000.00	990,000.00	972,000.00		<u>เชิงปริมาณ</u> 1.ถนนมีทางระบายน้ำเป็นไปตามมาตรฐานแบบก่อสร้างร้อยละ 100 <u>เชิงคุณภาพ</u> 2.สอดคล้องกับความต้องการใช้ประโยชน์ของประชาชนเพิ่มขึ้นร้อยละ 90	ถนนในชุมชนไม่มีน้ำท่วมขังและประชาชนสัญจรไปมาสะดวก	กองช่าง

ที่	โครงการ	วัตถุประสงค์	เป้าหมาย (ผลผลิตของโครงการ)	งบประมาณ					ตัวชี้วัด (KPI)	ผลลัพธ์ ที่คาดว่าจะ ได้รับ	หน่วยงาน รับผิดชอบ
				2566 (บาท)	2567 (บาท)	2568 (บาท)	2569 (บาท)	2570 (บาท)			
	ตำบลนาจะหลวย อำเภอนาจะหลวย จังหวัด อุบลราชธานี (จากการประชุม ประชาคมระดับ ชุมชนตำบลหรือ ระดับเทศบาล)		-ระยะที่1 ระยะทาง 300 เมตร -ระยะที่2 ระยะทาง 300 เมตร -ระยะที่3 ระยะทาง 300 เมตร -ระยะที่4 ระยะทาง 240 เมตร <u>-สถานที่ดำเนินการ</u> ถนนเวียงชัย(ด้านทิศตะวันออก ของถนนหมายเลข2248) จากทางหลวง2248-เขต เทศบาล หมู่ที่12 <u>กลุ่มเป้าหมาย</u> ประชาชนชุมชน ห้วยชันใต้และประชาชนที่ เดินทางสัญจรไป-มาได้ใช้ ประโยชน์								

รายละเอียดโครงการพัฒนา  
แผนพัฒนาท้องถิ่น(พ.ศ.2566-2570) แก่ไข ครั้งที่ 1/2566  
สำหรับองค์กรปกครองส่วนท้องถิ่นดำเนินการ  
เทศบาลตำบลนาจะหลวย อำเภอนาจะหลวย จังหวัดอุบลราชธานี

แบบ ผ 02

- ก. ยุทธศาสตร์ชาติ 20 ปี : ยุทธศาสตร์ที่ 2 ด้านการสร้างโอกาสและความเสมอภาคในการแข่งขัน
- ข. แผนพัฒนาเศรษฐกิจและสังคมแห่งชาติ ฉบับที่ 13 : หมายความว่า 8 ไทยมีพื้นที่และเมืองอัจฉริยะที่น่าอยู่ปลอดภัยเติบโตได้อย่างยั่งยืน
- ค. Sustainable Development Goals : SDGs : เป้าหมายที่ 9 : สร้างโครงสร้างพื้นฐานที่มีความทนทานส่งเสริมการพัฒนาอุตสาหกรรมที่ครอบคลุมและยั่งยืนและส่งเสริมนวัตกรรม
- ง. ยุทธศาสตร์จังหวัดอุบลราชธานี : ประเด็นการพัฒนาที่ 1 การพัฒนาเมืองน่าอยู่ทันสมัย
- จ. ยุทธศาสตร์การพัฒนาขององค์กรปกครองส่วนท้องถิ่น ในเขตจังหวัดอุบลราชธานี: ยุทธศาสตร์ที่ 1 การพัฒนาด้านโครงสร้างพื้นฐาน
5. ยุทธศาสตร์การพัฒนาด้านโครงสร้างพื้นฐาน
- 5.1 กลยุทธ์ : พัฒนาด้านโครงสร้างพื้นฐานให้ได้มาตรฐานและมีความปลอดภัย

(1) แผนงานอุตสาหกรรมและการโยธา

ที่	โครงการ	วัตถุประสงค์	เป้าหมาย (ผลผลิตของโครงการ)	งบประมาณ					ตัวชี้วัด (KPI)	ผลลัพธ์ ที่คาดว่าจะ ได้รับ	หน่วยงาน รับผิดชอบ
				2566 (บาท)	2567 (บาท)	2568 (บาท)	2569 (บาท)	2570 (บาท)			
47	ก่อสร้างถนนคอนกรีตเสริมเหล็ก สายทางถนนห้วยชันใต้ หมู่ที่12 ตำบลนาจะหลวย อำเภอนาจะหลวย จังหวัดอุบลราชธานี	ประชาชนสามารถเดินทางสัญจรไป-มาได้สะดวก	-ผลผลิต ก่อสร้างถนนคอนกรีตเสริมเหล็ก สายทางถนนห้วยชันใต้ หมู่ที่12 ตำบลนาจะหลวย อำเภอนาจะหลวย จังหวัดอุบลราชธานี ระยะทางรวม 407 เมตร -ระยะที่1 ระยะทาง 200 เมตร -ระยะที่2 ระยะทาง 207 เมตร	660,000.00	683,100.00	-	-	-	<u>เชิงปริมาณ</u> 1.ถนนเป็นไปตามมาตรฐานแบบก่อสร้าง <u>เชิงคุณภาพ</u> 2.สอดคล้องกับความต้องการใช้ประโยชน์ของประชาชนเพิ่มขึ้นร้อยละ 90	ประชาชนสัญจรไปมาสะดวก	กองช่าง

ที่	โครงการ	วัตถุประสงค์	เป้าหมาย (ผลผลิตของโครงการ)	งบประมาณ					ตัวชี้วัด (KPI)	ผลลัพธ์ ที่คาดว่าจะ ได้รับ	หน่วยงาน รับผิดชอบ
				2566 (บาท)	2567 (บาท)	2568 (บาท)	2569 (บาท)	2570 (บาท)			
	(จากการประชุม ประชาคมระดับ ชุมชนตำบลหรือ ระดับเทศบาล) และแผนชุมชนของ ชุมชนศรีพรหม)		-สถานที่ดำเนินการ ถนนห้วยชันใต้ จากถนนพิจิตร- ถนนเวียงชัย หมู่ที่12 -กลุ่มเป้าหมาย ประชาชน ชุมชนห้วยชันใต้และประชาชน ที่เดินทางสัญจรไป-มาได้ใช้ ประโยชน์								



รายละเอียดโครงการพัฒนา  
แผนพัฒนาท้องถิ่น(พ.ศ.2566-2570) แก๊ไข ครั้งที่ 1/2566  
สำหรับองค์กรปกครองส่วนท้องถิ่นดำเนินการ  
เทศบาลตำบลนาจะหลวย อำเภอนาจะหลวย จังหวัดอุบลราชธานี

แบบ ผ 02

- ก. ยุทธศาสตร์ชาติ 20 ปี : ยุทธศาสตร์ที่ 2 ด้านการสร้างเสริมความสามัคคีในการแข่งขัน
- ข. แผนพัฒนาเศรษฐกิจและสังคมแห่งชาติ ฉบับที่ 13 : หมายความว่า 8 ไทยมีพื้นที่และเมืองอัจฉริยะที่น่าอยู่ปลอดภัยเติบโตได้อย่างยั่งยืน
- ค. Sustainable Development Goals : SDGs : เป้าหมายที่ 9 : สร้างโครงสร้างพื้นฐานที่มีความทนทานส่งเสริมการพัฒนาอุตสาหกรรมที่ครอบคลุมและยั่งยืนและส่งเสริมนวัตกรรม
- ง. ยุทธศาสตร์จังหวัดอุบลราชธานี : ประเด็นการพัฒนาที่ 1 การพัฒนาเมืองน่าอยู่ทันสมัย
- จ. ยุทธศาสตร์การพัฒนาขององค์กรปกครองส่วนท้องถิ่น ในเขตจังหวัดอุบลราชธานี: ยุทธศาสตร์ที่ 1 การพัฒนาด้านโครงสร้างพื้นฐาน
5. ยุทธศาสตร์การพัฒนาด้านโครงสร้างพื้นฐาน
- 5.1 กลยุทธ์ : พัฒนาด้านโครงสร้างพื้นฐานให้ได้มาตรฐานและมีความปลอดภัย

(1) แผนงานอุตสาหกรรมและการโยธา

ที่	โครงการ	วัตถุประสงค์	เป้าหมาย (ผลผลิตของโครงการ)	งบประมาณ					ตัวชี้วัด (KPI)	ผลลัพธ์ ที่คาดว่าจะได้รับ	หน่วยงาน รับผิดชอบ
				2566 (บาท)	2567 (บาท)	2568 (บาท)	2569 (บาท)	2570 (บาท)			
48	ก่อสร้างถนนคอนกรีตเสริมเหล็กสายทางถนนพิจิตรหมู่ที่12 ตำบลนาจะหลวย อำเภอนาจะหลวย จังหวัดอุบลราชธานี	ประชาชนสามารถเดินทางสัญจรไป-มาได้สะดวก	- <u>ผลผลิต</u> ก่อสร้างถนนคอนกรีตเสริมเหล็ก สายทางถนนพิจิตรหมู่ที่12 ตำบลนาจะหลวย อำเภอนาจะหลวย จังหวัดอุบลราชธานี ระยะทางรวม 800 เมตร -ระยะที่1 ระยะทาง 200 เมตร -ระยะที่2 ระยะทาง 200 เมตร -ระยะที่3 ระยะทาง 200 เมตร	660,000.00	660,000.00	660,000.00	660,000.00	-	<u>เชิงปริมาณ</u> 1.ถนนเป็นไปตามมาตรฐานแบบก่อสร้าง <u>เชิงคุณภาพ</u> 2.สอดคล้องกับความต้องการใช้ประโยชน์ของประชาชนเพิ่มขึ้นร้อยละ 90	ประชาชนสัญจรไปมาสะดวก	กองช่าง

ที่	โครงการ	วัตถุประสงค์	เป้าหมาย (ผลผลิตของโครงการ)	งบประมาณ					ตัวชี้วัด (KPI)	ผลลัพธ์ ที่คาดว่าจะ ได้รับ	หน่วยงาน รับผิดชอบ
				2566 (บาท)	2567 (บาท)	2568 (บาท)	2569 (บาท)	2570 (บาท)			
	(จากการประชุม ประชาคมระดับ ชุมชนตำบลหรือ ระดับเทศบาล)		-ระยะที่4 ระยะทาง 200 เมตร -สถานที่ดำเนินการ ถนนพิจิตร จากถนนวิสูตรโยธาภิ บาล6-เขตเทศบาล หมู่ที่12 -กลุ่มเป้าหมาย ประชาชนชุมชน ห้วยชันใต้และประชาชนที่เดินทาง สัญจรไป-มาได้ใช้ประโยชน์								

รายละเอียดโครงการพัฒนา  
แผนพัฒนาท้องถิ่น(พ.ศ.2566-2570) แก้มไข ครั้งที่ 1/2566  
สำหรับองค์กรปกครองส่วนท้องถิ่นดำเนินการ  
เทศบาลตำบลนาจะหลวย อำเภอนาจะหลวย จังหวัดอุบลราชธานี

แบบ ผ 02

- ก. ยุทธศาสตร์ชาติ 20 ปี : ยุทธศาสตร์ที่ 2 ด้านการสร้างโอกาสและความเสมอภาคในการแข่งขัน
- ข. แผนพัฒนาเศรษฐกิจและสังคมแห่งชาติ ฉบับที่ 13 : หมายความว่า 8 ไทยมีพื้นที่และเมืองอัจฉริยะที่นำอยู่ปลอดภัยเติบโตได้อย่างยั่งยืน
- ค. Sustainable Development Goals : SDGs : เป้าหมายที่ 9 : สร้างโครงสร้างพื้นฐานที่มีความทนทานส่งเสริมการพัฒนาอุตสาหกรรมที่ครอบคลุมและยั่งยืนและส่งเสริมนวัตกรรม
- ง. ยุทธศาสตร์จังหวัดอุบลราชธานี : ประเด็นการพัฒนาที่ 1 การพัฒนาเมืองน่าอยู่ทันสมัย
- จ. ยุทธศาสตร์การพัฒนาขององค์กรปกครองส่วนท้องถิ่น ในเขตจังหวัดอุบลราชธานี: ยุทธศาสตร์ที่ 1 การพัฒนาด้านโครงสร้างพื้นฐาน
5. ยุทธศาสตร์การพัฒนาด้านโครงสร้างพื้นฐาน
- 5.1 กลยุทธ์ : พัฒนาด้านโครงสร้างพื้นฐานให้ได้มาตรฐานและมีความปลอดภัย

(1) แผนงานอุตสาหกรรมและการโยธา

ที่	โครงการ	วัตถุประสงค์	เป้าหมาย (ผลผลิตของโครงการ)	งบประมาณ					ตัวชี้วัด (KPI)	ผลลัพธ์ ที่คาดว่าจะ ได้รับ	หน่วยงาน รับผิดชอบ
				2566 (บาท)	2567 (บาท)	2568 (บาท)	2569 (บาท)	2570 (บาท)			
49	ก่อสร้างขยายขยาย ผิวจราจร คสล. สายทางถนน สุขาภิบาล1 หมู่ที่12 ตำบลนาจะหลวย อำเภอนาจะหลวย จังหวัดอุบลราชธานี	ประชาชน สามารถ เดินทาง สัญจรไป-มา ได้สะดวก	- <u>ผลผลิต</u> ก่อสร้างขยายขยาย ผิวจราจร คสล. สายทางถนน สุขาภิบาล1 หมู่ที่12 ตำบลนาจะหลวย อำเภอนาจะหลวย จังหวัด อุบลราชธานี จากสะพาน- ถนนสุขนัย ณ อุบล ระยะทาง 365 เมตร	-	963,600.00	-	-	-	<u>เชิงปริมาณ</u> 1.ถนนเป็นไปตาม มาตรฐานแบบ ก่อสร้าง ร้อยละ 100 <u>เชิงคุณภาพ</u> 2.สอดคล้องกับ ความต้องการใช้ประโยชน์ ของประชาชนเพิ่มขึ้น ร้อยละ 90	ประชาชน สัญจรไปมา สะดวก	กองช่าง

ที่	โครงการ	วัตถุประสงค์	เป้าหมาย (ผลผลิตของโครงการ)	งบประมาณ					ตัวชี้วัด (KPI)	ผลลัพธ์ ที่คาดว่าจะ ได้รับ	หน่วยงาน รับผิดชอบ
				2566 (บาท)	2567 (บาท)	2568 (บาท)	2569 (บาท)	2570 (บาท)			
	(จากการประชุม ประชาคมระดับ ชุมชนตำบลหรือ ระดับเทศบาล)		-สถานที่ดำเนินการ ถนนสุขาภิบาล1 จากสะพาน- ถนนศูนย์ ณ อุบล หมู่ที่12 -กลุ่มเป้าหมาย ประชาชนชุมชนห้วยชันได้ และประชาชนที่เดินทางสัญจร ไปมาได้ใช้ประโยชน์								

รายละเอียดโครงการพัฒนา  
แผนพัฒนาท้องถิ่น(พ.ศ.2566-2570) แก้มไข ครั้งที่ 1/2566  
สำหรับองค์กรปกครองส่วนท้องถิ่นดำเนินการ  
เทศบาลตำบลนาจะหลวย อำเภอนาจะหลวย จังหวัดอุบลราชธานี

แบบ ผ 02

- ก. ยุทธศาสตร์ชาติ 20 ปี : ยุทธศาสตร์ที่ 2 ด้านการสร้างโอกาสและความเสมอภาคในการแข่งขัน
- ข. แผนพัฒนาเศรษฐกิจและสังคมแห่งชาติ ฉบับที่ 13 : หมายความว่า 8 ไทยมีพื้นที่และเมืองอัจฉริยะที่นำอยู่ปลอดภัยเติบโตได้อย่างยั่งยืน
- ค. Sustainable Development Goals : SDGs : เป้าหมายที่ 9 : สร้างโครงสร้างพื้นฐานที่มีความทนทานส่งเสริมการพัฒนาอุตสาหกรรมที่ครอบคลุมและยั่งยืนและส่งเสริมนวัตกรรม
- ง. ยุทธศาสตร์จังหวัดอุบลราชธานี : ประเด็นการพัฒนาที่ 1 การพัฒนาเมืองน่าอยู่ทันสมัย
- จ. ยุทธศาสตร์การพัฒนาขององค์กรปกครองส่วนท้องถิ่น ในเขตจังหวัดอุบลราชธานี: ยุทธศาสตร์ที่ 1 การพัฒนาด้านโครงสร้างพื้นฐาน
5. ยุทธศาสตร์การพัฒนาด้านโครงสร้างพื้นฐาน
- 5.1 กลยุทธ์ : พัฒนาด้านโครงสร้างพื้นฐานให้ได้มาตรฐานและมีความปลอดภัย

(1) แผนงานอุตสาหกรรมและการโยธา

ที่	โครงการ	วัตถุประสงค์	เป้าหมาย (ผลผลิตของโครงการ)	งบประมาณ					ตัวชี้วัด (KPI)	ผลลัพธ์ ที่คาดว่าจะ ได้รับ	หน่วยงาน รับผิดชอบ
				2566 (บาท)	2567 (บาท)	2568 (บาท)	2569 (บาท)	2570 (บาท)			
50	ก่อสร้างขยายขยาย ผิวจราจร คสล. สายทางถนน สุขาภิบาล2 หมู่ที่ 12 ตำบลนาจะหลวย อำเภอนาจะหลวย จังหวัดอุบลราชธานี	ประชาชน สามารถ เดินทาง สัญจรไป-มา ได้สะดวก	-ผลผลิต ก่อสร้างขยายขยาย ผิวจราจร คสล. สายทางถนน สุขาภิบาล2 หมู่ที่12 ตำบลนาจะหลวย อำเภอนาจะหลวย จังหวัด อุบลราชธานี จากถนน นิเวศน์-ถนนสุนัย ณ อุบล ระยะทาง 408 เมตร	-	107,712.00	-	-	-	เชิงปริมาณ 1.ถนนมีเป็นไปตาม มาตรฐานแบบ ก่อสร้าง ร้อยละ 100 เชิงคุณภาพ 2.สอดคล้องกับ ความต้องการใช้ประโยชน์ ของประชาชนเพิ่มขึ้น ร้อยละ 90	ประชาชน สัญจรไปมา สะดวก	กองช่าง

ที่	โครงการ	วัตถุประสงค์	เป้าหมาย (ผลผลิตของโครงการ)	งบประมาณ					ตัวชี้วัด (KPI)	ผลลัพธ์ ที่คาดว่าจะ ได้รับ	หน่วยงาน รับผิดชอบ
				2566 (บาท)	2567 (บาท)	2568 (บาท)	2569 (บาท)	2570 (บาท)			
	(จากการประชุม ประชาคมระดับ ชุมชนตำบลหรือ ระดับเทศบาล)		-สถานที่ดำเนินการ ถนนสุขาภิบาล2 จากถนน นิเวศน์-ถนนสุนัย ณ อูบล หมู่ที่12 -กลุ่มเป้าหมาย ประชาชน ชุมชนห้วยชันใต้และประชาชน ที่เดินทางสัญจรไป-มาได้ใช้ ประโยชน์								

รายละเอียดโครงการพัฒนา  
แผนพัฒนาท้องถิ่น(พ.ศ.2566-2570) แก้มไข ครั้งที่ 1/2566  
สำหรับองค์กรปกครองส่วนท้องถิ่นดำเนินการ  
เทศบาลตำบลนาจะหลวย อำเภอนาจะหลวย จังหวัดอุบลราชธานี

แบบ ผ 02

- ก. ยุทธศาสตร์ชาติ 20 ปี : ยุทธศาสตร์ที่ 2 ด้านการสร้างเสริมความสามัคคีในการแข่งขัน
- ข. แผนพัฒนาเศรษฐกิจและสังคมแห่งชาติ ฉบับที่ 13 : หมายความว่า 8 ไทยมีพื้นที่และเมืองอัจฉริยะที่นำอยู่ปลอดภัยเติบโตได้อย่างยั่งยืน
- ค. Sustainable Development Goals : SDGs : เป้าหมายที่ 9 : สร้างโครงสร้างพื้นฐานที่มีความทนทานส่งเสริมการพัฒนาอุตสาหกรรมที่ครอบคลุมและยั่งยืนและส่งเสริมนวัตกรรม
- ง. ยุทธศาสตร์จังหวัดอุบลราชธานี : ประเด็นการพัฒนาที่ 1 การพัฒนาเมืองน่าอยู่ทันสมัย
- จ. ยุทธศาสตร์การพัฒนาขององค์กรปกครองส่วนท้องถิ่น ในเขตจังหวัดอุบลราชธานี: ยุทธศาสตร์ที่ 1 การพัฒนาด้านโครงสร้างพื้นฐาน
5. ยุทธศาสตร์พัฒนาด้านโครงสร้างพื้นฐาน
- 5.1 กลยุทธ์ : พัฒนาด้านโครงสร้างพื้นฐานให้ได้มาตรฐานและมีความปลอดภัย

(1) แผนงานอุตสาหกรรมและการโยธา

ที่	โครงการ	วัตถุประสงค์	เป้าหมาย (ผลผลิตของโครงการ)	งบประมาณ					ตัวชี้วัด (KPI)	ผลลัพธ์ ที่คาดว่าจะ ได้รับ	หน่วยงาน รับผิดชอบ
				2566 (บาท)	2567 (บาท)	2568 (บาท)	2569 (บาท)	2570 (บาท)			
51	ก่อสร้างก่อสร้างขยายผิวจราจร คสล. สายทาง ถนนห้วยชันใต้ หมู่ที่12 ตำบลนาจะหลวย อำเภอนาจะหลวย	ประชาชนสามารถเดินทางสัญจรไป-มาได้สะดวก	- <b>ผลผลิต</b> ก่อสร้างก่อสร้างขยายผิวจราจร คสล. สายทาง ถนนห้วยชันใต้ หมู่ที่12 ตำบลนาจะหลวย อำเภอนาจะหลวย จังหวัดอุบลราชธานี จากถนนทางหลวง2248-ถนนสุขนัย ณ อุบล ระยะทาง 200 เมตร	-	660,000.00	-	-	-	เชิงปริมาณ 1.ถนนมีเป็นไปตามมาตรฐานแบบก่อสร้าง ร้อยละ 100  เชิงคุณภาพ 2.สอดคล้องกับความต้องการใช้ประโยชน์ของประชาชนเพิ่มขึ้น ร้อยละ 90	ประชาชนสัญจรไปมาสะดวก	กองช่าง

ที่	โครงการ	วัตถุประสงค์	เป้าหมาย (ผลผลิตของโครงการ)	งบประมาณ					ตัวชี้วัด (KPI)	ผลลัพธ์ ที่คาดว่าจะ ได้รับ	หน่วยงาน รับผิดชอบ
				2566 (บาท)	2567 (บาท)	2568 (บาท)	2569 (บาท)	2570 (บาท)			
	จังหวัด อุบลราชธานี (จากการประชุม ประชาคมระดับ ชุมชนตำบลหรือ ระดับเทศบาล)		-สถานที่ดำเนินการ ถนนห้วยชันใต้ จากถนนทาง หลวง2248-ถนนสุนัย ณ อุบล หมู่ที่12 -กลุ่มเป้าหมาย ประชาชนชุมชน ห้วยชันใต้และประชาชนที่ เดินทางสัญจรไป-มาได้ใช้ ประโยชน์								



รายละเอียดโครงการพัฒนา  
แผนพัฒนาท้องถิ่น(พ.ศ.2566-2570) แก้มือ ครั้งที่ 1/2566  
สำหรับองค์กรปกครองส่วนท้องถิ่นดำเนินการ  
เทศบาลตำบลนาจะหลวย อำเภอนาจะหลวย จังหวัดอุบลราชธานี

แบบ ผ 02

- ก. ยุทธศาสตร์ชาติ 20 ปี : ยุทธศาสตร์ที่ 2 ด้านการสร้างโอกาสและความเสมอภาคในการแข่งขัน
- ข. แผนพัฒนาเศรษฐกิจและสังคมแห่งชาติ ฉบับที่ 13 : หมายความว่า 8 ไทยมีพื้นที่และเมืองอัจฉริยะที่นำอยู่ปลอดภัยเติบโตได้อย่างยั่งยืน
- ค. Sustainable Development Goals : SDGs : เป้าหมายที่ 9 : สร้างโครงสร้างพื้นฐานที่มีความทนทานส่งเสริมการพัฒนาอุตสาหกรรมที่ครอบคลุมและยั่งยืนและส่งเสริมนวัตกรรม
- ง. ยุทธศาสตร์จังหวัดอุบลราชธานี : ประเด็นการพัฒนาที่ 1 การพัฒนาเมืองน่าอยู่ทันสมัย
- จ. ยุทธศาสตร์การพัฒนาขององค์กรปกครองส่วนท้องถิ่น ในเขตจังหวัดอุบลราชธานี: ยุทธศาสตร์ที่ 1 การพัฒนาด้านโครงสร้างพื้นฐาน
5. ยุทธศาสตร์พัฒนาด้านโครงสร้างพื้นฐาน
- 5.1 กลยุทธ์ : พัฒนาด้านโครงสร้างพื้นฐานให้ได้มาตรฐานและมีความปลอดภัย

(1) แผนงานอุตสาหกรรมและการโยธา

ที่	โครงการ	วัตถุประสงค์	เป้าหมาย (ผลผลิตของโครงการ)	งบประมาณ					ตัวชี้วัด (KPI)	ผลลัพธ์ ที่คาดว่าจะ ได้รับ	หน่วยงาน รับผิดชอบ
				2566 (บาท)	2567 (บาท)	2568 (บาท)	2569 (บาท)	2570 (บาท)			
52	ก่อสร้างถนนคอนกรีตเสริมเหล็กสายทางถนนชัยสุวรรณ์ หมู่ที่12 ตำบลนาจะหลวย อำเภอนาจะหลวย จังหวัดอุบลราชธานี	เพื่อให้ประชาชนเดินทางสัญจรไป-มาสะดวก รวดเร็วมีความปลอดภัย	- <b>ผลผลิต</b> ก่อสร้างถนนคอนกรีตเสริมเหล็กสายทางถนนชัยสุวรรณ์ หมู่ที่12 ตำบลนาจะหลวย อำเภอนาจะหลวย จังหวัดอุบลราชธานี จากผิวจราจร คสล. เดิม-เขตเทศบาล ขนาดกว้าง 5 เมตร ระยะทาง 165 เมตร	-	544,500.00	-	-	-	<u>เชิงปริมาณ</u> 1.ถนนมีเป็นไปตามมาตรฐานแบบก่อสร้าง ร้อยละ 100  <u>เชิงคุณภาพ</u> 2.สอดคล้องกับความต้องการใช้ประโยชน์ของประชาชนเพิ่มขึ้น ร้อยละ 90	ประชาชนสัญจรไปมาสะดวก	กองช่าง

ที่	โครงการ	วัตถุประสงค์	เป้าหมาย (ผลผลิตของโครงการ)	งบประมาณ					ตัวชี้วัด (KPI)	ผลลัพธ์ ที่คาดว่าจะ ได้รับ	หน่วยงาน รับผิดชอบ
				2566 (บาท)	2567 (บาท)	2568 (บาท)	2569 (บาท)	2570 (บาท)			
	(จากการประชุม ประชาคมระดับ ชุมชนตำบลหรือ ระดับเทศบาล) และแผนชุมชนของ ชุมชนห้วยชันใต้)		-สถานที่ดำเนินการ ถนนชัยสุวรรณ์ จากฝิวจรรย์ คสล. เดิม-เขตเทศบาล หมู่ที่12 -กลุ่มเป้าหมาย ประชาชน ชุมชนห้วยชันใต้และประชาชน ที่เดินทางสัญจรไป-มาได้ใช้ ประโยชน์								

รายละเอียดโครงการพัฒนา  
 แผนพัฒนาท้องถิ่น(พ.ศ.2566-2570) แก้มไข ครั้งที่ 1/2566  
 สำหรับองค์กรปกครองส่วนท้องถิ่นดำเนินการ  
 เทศบาลตำบลนาจะหลวย อำเภอนาจะหลวย จังหวัดอุบลราชธานี

- ก. ยุทธศาสตร์ชาติ 20 ปี : ยุทธศาสตร์ที่ 2 ด้านการสร้างโอกาสและความเสมอภาคในการแข่งขัน
- ข. แผนพัฒนาเศรษฐกิจและสังคมแห่งชาติ ฉบับที่ 13 : หมายความว่า 8 ไทยมีพื้นที่และเมืองอัจฉริยะที่นำอยู่ปลอดภัยเติบโตได้อย่างยั่งยืน
- ค. Sustainable Development Goals : SDGs : เป้าหมายที่ 9 : สร้างโครงสร้างพื้นฐานที่มีความทนทานส่งเสริมการพัฒนาอุตสาหกรรมที่ครอบคลุมและยั่งยืนและส่งเสริมนวัตกรรม
- ง. ยุทธศาสตร์จังหวัดอุบลราชธานี : ประเด็นการพัฒนาที่ 1 การพัฒนาเมืองน่าอยู่ทันสมัย
- จ. ยุทธศาสตร์การพัฒนาขององค์กรปกครองส่วนท้องถิ่น ในเขตจังหวัดอุบลราชธานี: ยุทธศาสตร์ที่ 1 การพัฒนาด้านโครงสร้างพื้นฐาน
  - 5. ยุทธศาสตร์การพัฒนาด้านโครงสร้างพื้นฐาน
    - 5.1 กลยุทธ์ : พัฒนาด้านโครงสร้างพื้นฐานให้ได้มาตรฐานและมีความปลอดภัย

(1) แผนงานอุตสาหกรรมและการโยธา

ที่	โครงการ	วัตถุประสงค์	เป้าหมาย (ผลผลิตของโครงการ)	งบประมาณ					ตัวชี้วัด (KPI)	ผลลัพธ์ ที่คาดว่าจะ ได้รับ	หน่วยงาน รับผิดชอบ
				2566 (บาท)	2567 (บาท)	2568 (บาท)	2569 (บาท)	2570 (บาท)			
53	ก่อสร้างก่อสร้าง ขยายผิวจราจร คสล. สายทางถนน นิเวศน์ทั้ง2ด้าน หมู่ที่13 ตำบล นาจะหลวย อำเภอ นาจะหลวย จังหวัด อุบลราชธานี	เพื่อให้ ประชาชน เดินทาง สัญจรไป-มา สะดวก รวดเร็วมี ความ ปลอดภัย	- <u>ผลผลิต</u> ก่อสร้างก่อสร้าง ขยายผิวจราจร คสล. สายทาง ถนนนิเวศน์ทั้ง2ด้าน หมู่ที่13 ตำบลนาจะหลวย อำเภอ นาจะหลวย จังหวัด อุบลราชธานี ระยะทางรวม 1,120 เมตร -ระยะที่1 ระยะทาง 300 เมตร -ระยะที่2 ระยะทาง 300 เมตร	-	780,000.00	780,000.00	780,000.00	570,000.00	<u>เชิงปริมาณ</u> 1.ถนนมีเป็นไปตาม มาตรฐานแบบ ก่อสร้าง ร้อยละ 100 <u>เชิงคุณภาพ</u> 2.สอดคล้องกับความ ต้องการใช้ประโยชน์ ของประชาชนเพิ่มขึ้น ร้อยละ 90	ประชาชน สัญจรไปมา สะดวก	กองช่าง

ที่	โครงการ	วัตถุประสงค์	เป้าหมาย (ผลผลิตของโครงการ)	งบประมาณ					ตัวชี้วัด (KPI)	ผลลัพธ์ ที่คาดว่าจะ ได้รับ	หน่วยงาน รับผิดชอบ
				2566 (บาท)	2567 (บาท)	2568 (บาท)	2569 (บาท)	2570 (บาท)			
	(จากการประชุม ประชาคมระดับ ชุมชนตำบลหรือ ระดับเทศบาล)		-ระยะที่3 ระยะทาง 300 เมตร -ระยะที่4 ระยะทาง 220 เมตร -สถานที่ดำเนินการ ถนนนิเวศน์ทั้ง2ด้าน หมู่ที่13 ตำบลนาจะหลวย อำเภอนาจะหลวย จังหวัด อุบลราชธานี -กลุ่มเป้าหมาย ประชาชน ภายในเขตเทศบาลตำบล นาจะหลวยได้ใช้ประโยชน์								

รายละเอียดโครงการพัฒนา  
แผนพัฒนาท้องถิ่น(พ.ศ.2566-2570) แก๊ไข ครั้งที่ 1/2566  
สำหรับองค์กรปกครองส่วนท้องถิ่นดำเนินการ  
เทศบาลตำบลนาจะหลวย อำเภอนาจะหลวย จังหวัดอุบลราชธานี

- ก. ยุทธศาสตร์ชาติ 20 ปี : ยุทธศาสตร์ที่ 2 ด้านการสร้างโอกาสและความเสมอภาคในการแข่งขัน
- ข. แผนพัฒนาเศรษฐกิจและสังคมแห่งชาติ ฉบับที่ 13 : หมายความว่า 8 ไทยมีพื้นที่และเมืองอัจฉริยะที่นำอยู่ปลอดภัยเติบโตได้อย่างยั่งยืน
- ค. Sustainable Development Goals : SDGs : เป้าหมายที่ 9 : สร้างโครงสร้างพื้นฐานที่มีความทนทานส่งเสริมการพัฒนาอุตสาหกรรมที่ครอบคลุมและยั่งยืนและส่งเสริมนวัตกรรม
- ง. ยุทธศาสตร์จังหวัดอุบลราชธานี : ประเด็นการพัฒนาที่ 1 การพัฒนาเมืองน่าอยู่ทันสมัย
- จ. ยุทธศาสตร์การพัฒนาขององค์กรปกครองส่วนท้องถิ่น ในเขตจังหวัดอุบลราชธานี: ยุทธศาสตร์ที่ 1 การพัฒนาด้านโครงสร้างพื้นฐาน
5. ยุทธศาสตร์การพัฒนาด้านโครงสร้างพื้นฐาน
- 5.1 กลยุทธ์ : พัฒนาด้านโครงสร้างพื้นฐานให้ได้มาตรฐานและมีความปลอดภัย

## (1) แผนงานอุตสาหกรรมและการโยธา

ที่	โครงการ	วัตถุประสงค์	เป้าหมาย (ผลผลิตของโครงการ)	งบประมาณ					ตัวชี้วัด (KPI)	ผลลัพธ์ ที่คาดว่าจะ ได้รับ	หน่วยงาน รับผิดชอบ
				2566 (บาท)	2567 (บาท)	2568 (บาท)	2569 (บาท)	2570 (บาท)			
54	ก่อสร้างขยายผิวจราจร คสล. สายทางถนนสุขาภิบาล2 หมู่ที่13 ตำบลนาจะหลวย อำเภอนาจะหลวย	เพื่อให้ประชาชนเดินทางสัญจรไป-มาสะดวก รวดเร็วมีความปลอดภัย	-ผลผลิต ก่อสร้างขยายผิวจราจร คสล. สายทางถนนสุขาภิบาล2 หมู่ที่13 ตำบลนาจะหลวย อำเภอนาจะหลวย จังหวัดอุบลราชธานี จากถนนนิเวศน์-ท่อลอดเหลี่ยม ระยะทาง 165 เมตร	-	435,600.00	-	-	-	<u>เชิงปริมาณ</u> 1.ถนนมีเป็นไปตามมาตรฐานแบบก่อสร้าง ร้อยละ 100 <u>เชิงคุณภาพ</u> 2.สอดคล้องกับความต้องการใช้ประโยชน์ของประชาชนเพิ่มขึ้น ร้อยละ 90	ประชาชนสัญจรไปมาสะดวก	กองช่าง

ที่	โครงการ	วัตถุประสงค์	เป้าหมาย (ผลผลิตของโครงการ)	งบประมาณ					ตัวชี้วัด (KPI)	ผลลัพธ์ ที่คาดว่าจะ ได้รับ	หน่วยงาน รับผิดชอบ
				2566 (บาท)	2567 (บาท)	2568 (บาท)	2569 (บาท)	2570 (บาท)			
	จังหวัด อุบลราชธานี (จากการประชุม ประชาคมระดับ ชุมชนตำบลหรือ ระดับเทศบาล)		-สถานที่ดำเนินการ ถนนสุขาภิบาล2 จากถนน นิเวศน์-ทอตลอดเหลี่ยม หมู่ที่13 -กลุ่มเป้าหมาย ประชาชน ชุมชนห้วยชันเหนือและ ประชาชนที่เดินทางสัญจรไป- มาได้ใช้ประโยชน์ไป-มาได้ใช้ ประโยชน์								

รายละเอียดโครงการพัฒนา  
 แผนพัฒนาท้องถิ่น(พ.ศ.2566-2570) แก้มไข ครั้งที่ 1/2566  
 สำหรับองค์กรปกครองส่วนท้องถิ่นดำเนินการ  
 เทศบาลตำบลนาจะหลวย อำเภอนาจะหลวย จังหวัดอุบลราชธานี

- ก. ยุทธศาสตร์ชาติ 20 ปี : ยุทธศาสตร์ที่ 2 ด้านการสร้างโอกาสและความเสมอภาคในการแข่งขัน
- ข. แผนพัฒนาเศรษฐกิจและสังคมแห่งชาติ ฉบับที่ 13 : หมายความว่า 8 ไทยมีพื้นที่และเมืองอัจฉริยะที่นำอยู่ปลอดภัยเติบโตได้อย่างยั่งยืน
- ค. Sustainable Development Goals : SDGs : เป้าหมายที่ 9 : สร้างโครงสร้างพื้นฐานที่มีความทนทานส่งเสริมการพัฒนาอุตสาหกรรมที่ครอบคลุมและยั่งยืนและส่งเสริมนวัตกรรม
- ง. ยุทธศาสตร์จังหวัดอุบลราชธานี : ประเด็นการพัฒนาที่ 1 การพัฒนาเมืองน่าอยู่ทันสมัย
- จ. ยุทธศาสตร์การพัฒนาขององค์กรปกครองส่วนท้องถิ่น ในเขตจังหวัดอุบลราชธานี: ยุทธศาสตร์ที่ 1 การพัฒนาด้านโครงสร้างพื้นฐาน
  - 5. ยุทธศาสตร์การพัฒนาด้านโครงสร้างพื้นฐาน
    - 5.1 กลยุทธ์ : พัฒนาด้านโครงสร้างพื้นฐานให้ได้มาตรฐานและมีความปลอดภัย

(1) แผนงานอุตสาหกรรมและการโยธา

ที่	โครงการ	วัตถุประสงค์	เป้าหมาย (ผลผลิตของโครงการ)	งบประมาณ					ตัวชี้วัด (KPI)	ผลลัพธ์ ที่คาดว่าจะ ได้รับ	หน่วยงาน รับผิดชอบ
				2566 (บาท)	2567 (บาท)	2568 (บาท)	2569 (บาท)	2570 (บาท)			
55	ก่อสร้างผิวจราจรแอสฟัลท์ติกคอนกรีตสายทางถนนห้วยโลก2 หมู่ที่7 ตำบลนาจะหลวย อำเภอนาจะหลวย จังหวัดอุบลราชธานี	ประชาชนสามารถเดินทางสัญจรไป-มาได้สะดวก	-ผลผลิต ก่อสร้างผิวจราจรแอสฟัลท์ติกคอนกรีตสายทางถนนห้วยโลก2 หมู่ที่7 ตำบลนาจะหลวย อำเภอนาจะหลวย จังหวัดอุบลราชธานี ระยะทางรวม 664 เมตรระยะที่1 จากถนนทางหลวง2248-	1,015,360.00	1,003,200.00		-	-	<u>เชิงปริมาณ</u> 1.ถนนเป็นไปตามมาตรฐานแบบก่อสร้างร้อยละ 100 <u>เชิงคุณภาพ</u> 2.สอดคล้องกับความต้องการใช้ประโยชน์ประชาชนเพิ่มขึ้นร้อยละ 90	ประชาชนสัญจรไปมาสะดวก	กองช่าง

ที่	โครงการ	วัตถุประสงค์	เป้าหมาย (ผลผลิตของโครงการ)	งบประมาณ					ตัวชี้วัด (KPI)	ผลลัพธ์ ที่คาดว่าจะ ได้รับ	หน่วยงาน รับผิดชอบ
				2566 (บาท)	2567 (บาท)	2568 (บาท)	2569 (บาท)	2570 (บาท)			
	(จากการประชุม ประชาคมระดับ ชุมชนตำบลหรือ ระดับเทศบาล)		ถนนพหลานแก้ว ระยะทาง 334 เมตร ระยะที่2 จากถนนพหลาน แก้ว-ถนนห้วยโลก1 ระยะทาง 330 เมตร <u>-สถานที่ดำเนินการ</u> จากถนนทางหลวง2248- ถนนห้วยโลก1 หมู่ที่7 <u>-กลุ่มเป้าหมาย ประชาชน</u> ชุมชนห้วยโลกและ ประชาชนที่เดินทางสัญจร ไปมาได้ใช้ประโยชน์								



รายละเอียดโครงการพัฒนา  
แผนพัฒนาท้องถิ่น(พ.ศ.2566-2570)แก้ไข ครั้งที่ 1/2566  
สำหรับองค์กรปกครองส่วนท้องถิ่นดำเนินการ  
เทศบาลตำบลนาจะหลวย อำเภอนาจะหลวย จังหวัดอุบลราชธานี

- ก. ยุทธศาสตร์ชาติ 20 ปี : ยุทธศาสตร์ที่ 2 ด้านการสร้างโอกาสและความเสมอภาคในการแข่งขัน
- ข. แผนพัฒนาเศรษฐกิจและสังคมแห่งชาติ ฉบับที่ 13 : หมายความว่า 8 ไทยมีพื้นที่และเมืองอัจฉริยะที่นำอยู่ปลอดภัยเติบโตได้อย่างยั่งยืน
- ค. Sustainable Development Goals : SDGs : เป้าหมายที่ 9 : สร้างโครงสร้างพื้นฐานที่มีความทนทานส่งเสริมการพัฒนาอุตสาหกรรมที่ครอบคลุมและยั่งยืนและส่งเสริมนวัตกรรม
- ง. ยุทธศาสตร์จังหวัดอุบลราชธานี : ประเด็นการพัฒนาด้านที่ 1 การพัฒนาเมืองน่าอยู่ทันสมัย
- จ. ยุทธศาสตร์การพัฒนาขององค์กรปกครองส่วนท้องถิ่น ในเขตจังหวัดอุบลราชธานี: ยุทธศาสตร์ที่ 1 การพัฒนาด้านโครงสร้างพื้นฐาน
5. ยุทธศาสตร์การพัฒนาด้านโครงสร้างพื้นฐาน
- 5.1 กลยุทธ์ : พัฒนาด้านโครงสร้างพื้นฐานให้ได้มาตรฐานและมีความปลอดภัย

## (1) แผนงานอุตสาหกรรมและการโยธา

ที่	โครงการ	วัตถุประสงค์	เป้าหมาย (ผลผลิตของโครงการ)	งบประมาณ					ตัวชี้วัด (KPI)	ผลลัพธ์ ที่คาดว่าจะได้รับ	หน่วยงาน รับผิดชอบ
				2566 (บาท)	2567 (บาท)	2568 (บาท)	2569 (บาท)	2570 (บาท)			
56	ก่อสร้างผิวจราจรแอสฟัลท์ติกคอนกรีตสายทางถนนวิสูตรโยธาภิบาล หมู่ที่7 ตำบลนาจะหลวย อำเภอนาจะหลวย จังหวัดอุบลราชธานี	เพื่อให้ประชาชนเดินทางสัญจรไปมาสะดวก รวดเร็วมีความปลอดภัย	-ผลผลิต ก่อสร้างผิวจราจรแอสฟัลท์ติกคอนกรีตสายทางถนนวิสูตรโยธาภิบาล หมู่ที่7 ตำบลนาจะหลวย อำเภอนาจะหลวย จังหวัดอุบลราชธานี ระยะทางรวม 735 เมตร -ระยะที่1 จากถนนทางหลวง2248-ถนนวิเชียร ระยะทาง 182 เมตร	553,280.00	538,080.00	595,840.00	547,200.00		เชิงปริมาณ 1.ถนนเป็นไปตามมาตรฐานแบบก่อสร้างร้อยละ 100	ประชาชนสัญจรไปมาสะดวก	กองช่าง

ที่	โครงการ	วัตถุประสงค์	เป้าหมาย (ผลผลิตของโครงการ)	งบประมาณ					ตัวชี้วัด (KPI)	ผลลัพธ์ ที่คาดว่าจะ ได้รับ	หน่วยงาน รับผิดชอบ
				2566 (บาท)	2567 (บาท)	2568 (บาท)	2569 (บาท)	2570 (บาท)			
	(จากการประชุม ประชาคมระดับ ชุมชนตำบลหรือ ระดับชุมชนตำบล)		-ระยะที่2 จากถนนวิเชียร- ถนนวิสูตรโยธาภิบาล11 ระยะทาง 177 เมตร -ระยะที่3 จากถนนวิสูตร โยธาภิบาล11-วิสูตรโยธาภิ บาล13 ระยะทาง 196 เมตร - ระยะที่4 จากถนนวิสูตร โยธาภิบาล13-วิสูตรโยธาภิ บาล15 ระยะทาง 180 เมตร -สถานที่ดำเนินการ จากถนนทางหลวง2248- ถนนวิสูตรโยธาภิบาล14 หมู่ที่ 7 -กลุ่มเป้าหมาย ประชาชน ชุมชนห้วยโลกและประชาชน ที่เดินทางสัญจรไปมาได้ใช้ ประโยชน์						เชิงคุณภาพ 2.สอดคล้อง กับ ความต้องการ ใช้ ประโยชน์ ประชาชน เพิ่มขึ้นร้อยละ 90		

รายละเอียดโครงการพัฒนา  
แผนพัฒนาท้องถิ่น(พ.ศ.2566-2570) แก๊ไข ครั้งที่ 1/2566  
สำหรับองค์กรปกครองส่วนท้องถิ่นดำเนินการ  
เทศบาลตำบลนาจะหลวย อำเภอนาจะหลวย จังหวัดอุบลราชธานี

- ก. ยุทธศาสตร์ชาติ 20 ปี : ยุทธศาสตร์ที่ 2 ด้านการสร้างโอกาสและความเสมอภาคในการแข่งขัน
- ข. แผนพัฒนาเศรษฐกิจและสังคมแห่งชาติ ฉบับที่ 13 : หมายความว่า 8 ไทยมีพื้นที่และเมืองอัจฉริยะที่นำอยู่ปลอดภัยเติบโตได้อย่างยั่งยืน
- ค. Sustainable Development Goals : SDGs : เป้าหมายที่ 9 : สร้างโครงสร้างพื้นฐานที่มีความทนทานส่งเสริมการพัฒนาอุตสาหกรรมที่ครอบคลุมและยั่งยืนและส่งเสริมนวัตกรรม
- ง. ยุทธศาสตร์จังหวัดอุบลราชธานี : ประเด็นการพัฒนาที่ 1 การพัฒนาเมืองน่าอยู่ทันสมัย
- จ. ยุทธศาสตร์การพัฒนาขององค์กรปกครองส่วนท้องถิ่น ในเขตจังหวัดอุบลราชธานี: ยุทธศาสตร์ที่ 1 การพัฒนาด้านโครงสร้างพื้นฐาน
5. ยุทธศาสตร์การพัฒนาด้านโครงสร้างพื้นฐาน
- 5.1 กลยุทธ์ : พัฒนาด้านโครงสร้างพื้นฐานให้ได้มาตรฐานและมีความปลอดภัย

(1) แผนงานอุตสาหกรรมและการโยธา

ที่	โครงการ	วัตถุประสงค์	เป้าหมาย (ผลผลิตของโครงการ)	งบประมาณ					ตัวชี้วัด (KPI)	ผลลัพธ์ ที่คาดว่าจะ ได้รับ	หน่วยงาน รับผิดชอบ
				2566 (บาท)	2567 (บาท)	2568 (บาท)	2569 (บาท)	2570 (บาท)			
57	ก่อสร้างผิวจราจรแอสฟัลท์ติกคอนกรีต สายทางถนนวิเชียร หมู่ที่8 ตำบลนาจะหลวย อำเภอนาจะหลวย จังหวัดอุบลราชธานี	ประชาชนสามารถเดินทางสัญจรไปมาได้สะดวก	-ผลผลิต ก่อสร้างผิวจราจรแอสฟัลท์ติกคอนกรีต สายทางถนนวิเชียร หมู่ที่8 ตำบลนาจะหลวย อำเภอนาจะหลวย จังหวัดอุบลราชธานี ระยะทางรวม 840 เมตร -ระยะที่1 ระยะทาง 200 เมตร -ระยะที่2 ระยะทาง 200 เมตร -ระยะที่3 ระยะทาง 200 เมตร -ระยะที่4 ระยะทาง 240 เมตร	608,000.00	608,000.00	608,000.00	729,600.00		<u>เชิงปริมาณ</u> 1.ถนนเป็นไปตามมาตรฐานแบบก่อสร้าง ร้อยละ 100 <u>เชิงคุณภาพ</u> 2.สอดคล้องกับความต้องการใช้ประโยชน์ประชาชนเพิ่มขึ้น ร้อยละ 90	ประชาชนสัญจรไปมาสะดวก	กองช่าง

ที่	โครงการ	วัตถุประสงค์	เป้าหมาย (ผลผลิตของโครงการ)	งบประมาณ					ตัวชี้วัด (KPI)	ผลลัพธ์ ที่คาดว่าจะ ได้รับ	หน่วยงาน รับผิดชอบ
				2566 (บาท)	2567 (บาท)	2568 (บาท)	2569 (บาท)	2570 (บาท)			
	(จากการประชุม ประชาคมระดับ ชุมชนตำบลหรือ ระดับเทศบาล)		-สถานที่ดำเนินการ ถนนวิเชียรจากถนนวิสุตรโยธาภิบาล- ถนนแก้ววิสัย หมู่ที่ 8 -กลุ่มเป้าหมาย ประชาชนชุมชน หลักเมืองและประชาชนที่เดินทาง สัญจรไปมาได้ใช้ประโยชน์								

รายละเอียดโครงการพัฒนา  
แผนพัฒนาท้องถิ่น(พ.ศ.2566-2570) แก้มไข ครั้งที่ 1/2566  
สำหรับองค์กรปกครองส่วนท้องถิ่นดำเนินการ  
เทศบาลตำบลนาจะหลวย อำเภอนาจะหลวย จังหวัดอุบลราชธานี

แบบ ผ 02

- ก. ยุทธศาสตร์ชาติ 20 ปี : ยุทธศาสตร์ที่ 2 ด้านการสร้างโอกาสและความเสมอภาคในการแข่งขัน
- ข. แผนพัฒนาเศรษฐกิจและสังคมแห่งชาติ ฉบับที่ 13 : หมายความว่า 8 ไทยมีพื้นที่และเมืองอัจฉริยะที่นำอยู่ปลอดภัยเติบโตได้อย่างยั่งยืน
- ค. Sustainable Development Goals : SDGs : เป้าหมายที่ 9 : สร้างโครงสร้างพื้นฐานที่มีความทนทานส่งเสริมการพัฒนาอุตสาหกรรมที่ครอบคลุมและยั่งยืนและส่งเสริมนวัตกรรม
- ง. ยุทธศาสตร์จังหวัดอุบลราชธานี : ประเด็นการพัฒนาด้านที่ 1 การพัฒนาเมืองน่าอยู่ทันสมัย
- จ. ยุทธศาสตร์การพัฒนาขององค์กรปกครองส่วนท้องถิ่น ในเขตจังหวัดอุบลราชธานี: ยุทธศาสตร์ที่ 1 การพัฒนาด้านโครงสร้างพื้นฐาน
5. ยุทธศาสตร์การพัฒนาด้านโครงสร้างพื้นฐาน
- 5.1 กลยุทธ์ : พัฒนาด้านโครงสร้างพื้นฐานให้ได้มาตรฐานและมีความปลอดภัย

(1) แผนงานอุตสาหกรรมและการโยธา

ที่	โครงการ	วัตถุประสงค์	เป้าหมาย (ผลผลิตของโครงการ)	งบประมาณ					ตัวชี้วัด (KPI)	ผลลัพธ์ ที่คาดว่าจะได้รับ	หน่วยงาน รับผิดชอบ
				2566 (บาท)	2567 (บาท)	2568 (บาท)	2569 (บาท)	2570 (บาท)			
58	ก่อสร้างผิวจราจรแอสฟัลท์ติกคอนกรีต สายทางถนนภูจอง หมู่ที่8 ตำบลนาจะหลวย อำเภอนาจะหลวย จังหวัดอุบลราชธานี	ประชาชนสามารถเดินทางสัญจรไปมาได้สะดวก	-ผลผลิต ก่อสร้างผิวจราจรแอสฟัลท์ติกคอนกรีต สายทางถนน ภูจอง หมู่ที่8 ตำบลนาจะหลวย อำเภอนาจะหลวย จังหวัดอุบลราชธานี จากถนนทางหลวง2248-ถนนวิเชียร ระยะทาง 176 เมตร	-	900,000.00	-	-	-	เชิงปริมาณ 1.ถนนเป็นไปตามมาตรฐานแบบก่อสร้าง ร้อยละ 100  เชิงคุณภาพ 2.สอดคล้องกับความต้องการใช้ประโยชน์ประชาชนเพิ่มขึ้น ร้อยละ 90	ประชาชนสัญจรไปมาสะดวก	กองช่าง

ที่	โครงการ	วัตถุประสงค์	เป้าหมาย (ผลผลิตของโครงการ)	งบประมาณ					ตัวชี้วัด (KPI)	ผลลัพธ์ ที่คาดว่าจะ ได้รับ	หน่วยงาน รับผิดชอบ
				2566 (บาท)	2567 (บาท)	2568 (บาท)	2569 (บาท)	2570 (บาท)			
	(จากการประชุม ประชาคมระดับ ชุมชนตำบล)		-สถานที่ดำเนินการ ถนนภูจอง จากถนนทางหลวง 2248-ถนนวิเชียร หมู่ที่8 กลุ่มเป้าหมาย ประชาชน ชุมชนหลักเมืองและ ประชาชนที่เดินทางสัญจรไป มาได้ใช้ประโยชน์								

รายละเอียดโครงการพัฒนา  
แผนพัฒนาท้องถิ่น(พ.ศ.2566-2570) แก้มไข ครั้งที่ 1/2566  
สำหรับองค์กรปกครองส่วนท้องถิ่นดำเนินการ  
เทศบาลตำบลนาจะหลวย อำเภอนาจะหลวย จังหวัดอุบลราชธานี

แบบ ผ 02

- ก. ยุทธศาสตร์ชาติ 20 ปี : ยุทธศาสตร์ที่ 2 ด้านการสร้างโอกาสและความเสมอภาคในการแข่งขัน
- ข. แผนพัฒนาเศรษฐกิจและสังคมแห่งชาติ ฉบับที่ 13 : หมายความว่า 8 ไทยมีพื้นที่และเมืองอัจฉริยะที่นำอยู่ปลอดภัยเติบโตได้อย่างยั่งยืน
- ค. Sustainable Development Goals : SDGs : เป้าหมายที่ 9 : สร้างโครงสร้างพื้นฐานที่มีความทนทานส่งเสริมการพัฒนาอุตสาหกรรมที่ครอบคลุมและยั่งยืนและส่งเสริมนวัตกรรม
- ง. ยุทธศาสตร์จังหวัดอุบลราชธานี : ประเด็นการพัฒนาด้านที่ 1 การพัฒนาเมืองน่าอยู่ทันสมัย
- จ. ยุทธศาสตร์การพัฒนาขององค์กรปกครองส่วนท้องถิ่น ในเขตจังหวัดอุบลราชธานี: ยุทธศาสตร์ที่ 1 การพัฒนาด้านโครงสร้างพื้นฐาน
5. ยุทธศาสตร์การพัฒนาด้านโครงสร้างพื้นฐาน
- 5.1 กลยุทธ์ : พัฒนาด้านโครงสร้างพื้นฐานให้ได้มาตรฐานและมีความปลอดภัย

(1) แผนงานอุตสาหกรรมและการโยธา

ที่	โครงการ	วัตถุประสงค์	เป้าหมาย (ผลผลิตของโครงการ)	งบประมาณ					ตัวชี้วัด (KPI)	ผลลัพธ์ ที่คาดว่าจะได้รับ	หน่วยงาน รับผิดชอบ
				2566 (บาท)	2567 (บาท)	2568 (บาท)	2569 (บาท)	2570 (บาท)			
59	ก่อสร้างผิวจราจรแอสฟัลท์ติกคอนกรีต สายทาง ถนนนายอย หมู่ที่8 ตำบลนาจะหลวย อำเภอนาจะหลวย จังหวัดอุบลราชธานี	เพื่อป้องกันปัญหาน้ำท่วมขังในชุมชนประชาชนสามารถเดินทางสัญจรไปมาได้สะดวก	-ผลผลิต ก่อสร้างผิวจราจรแอสฟัลท์ติกคอนกรีต สายทาง ถนนนายอย หมู่ที่8 ตำบลนาจะหลวย อำเภอนาจะหลวย จังหวัดอุบลราชธานี จากถนนทางหลวง2248-ถนนวิเชียร ระยะทาง 176 เมตร	-	900,000.00	-	-	-	เชิงปริมาณ 1.ถนนเป็นไปตามมาตรฐานแบบก่อสร้างร้อยละ 100	ประชาชนสัญจรไปมาสะดวก	กองช่าง

ที่	โครงการ	วัตถุประสงค์	เป้าหมาย (ผลผลิตของโครงการ)	งบประมาณ					ตัวชี้วัด (KPI)	ผลลัพธ์ ที่คาดว่าจะได้รับ	หน่วยงาน รับผิดชอบ
				2566 (บาท)	2567 (บาท)	2568 (บาท)	2569 (บาท)	2570 (บาท)			
	(จากการประชุม ประชาคมระดับ ชุมชนตำบล)		-สถานที่ดำเนินการ ถนนนายอ จากถนนทางหลวง 2248-ถนนวิเชียร หมู่ที่8 -กลุ่มเป้าหมาย ประชาชนชุมชนหลักเมืองและ ประชาชนที่เดินทางสัญจรไปมา ได้ใช้ประโยชน์						เชิงคุณภาพ 2.สอดคล้องกับ ความต้องการ ใช้ประโยชน์ ประชาชน เพิ่มขึ้นร้อยละ 90		



รายละเอียดโครงการพัฒนา  
แผนพัฒนาท้องถิ่น(พ.ศ.2566-2570) แก๊ไข ครั้งที่ 1/2566  
สำหรับองค์กรปกครองส่วนท้องถิ่นดำเนินการ  
เทศบาลตำบลนาจะหลวย อำเภอนาจะหลวย จังหวัดอุบลราชธานี

แบบ ผ 02

- ก. ยุทธศาสตร์ชาติ 20 ปี : ยุทธศาสตร์ที่ 2 ด้านการสร้างโอกาสและความเสมอภาคในการแข่งขัน
- ข. แผนพัฒนาเศรษฐกิจและสังคมแห่งชาติ ฉบับที่ 13 : หมายความว่า 8 ไทยมีพื้นที่และเมืองอัจฉริยะที่นำอยู่ปลอดภัยเติบโตได้อย่างยั่งยืน
- ค. Sustainable Development Goals : SDGs : เป้าหมายที่ 9 : สร้างโครงสร้างพื้นฐานที่มีความทนทานส่งเสริมการพัฒนาอุตสาหกรรมที่ครอบคลุมและยั่งยืนและส่งเสริมนวัตกรรม
- ง. ยุทธศาสตร์จังหวัดอุบลราชธานี : ประเด็นการพัฒนาที่ 1 การพัฒนาเมืองน่าอยู่ทันสมัย
- จ. ยุทธศาสตร์การพัฒนาขององค์กรปกครองส่วนท้องถิ่น ในเขตจังหวัดอุบลราชธานี: ยุทธศาสตร์ที่ 1 การพัฒนาด้านโครงสร้างพื้นฐาน
5. ยุทธศาสตร์การพัฒนาด้านโครงสร้างพื้นฐาน
- 5.1 กลยุทธ์ : พัฒนาด้านโครงสร้างพื้นฐานให้ได้มาตรฐานและมีความปลอดภัย

(1) แผนงานอุตสาหกรรมและการโยธา

ที่	โครงการ	วัตถุประสงค์	เป้าหมาย (ผลผลิตของโครงการ)	งบประมาณ					ตัวชี้วัด (KPI)	ผลลัพธ์ ที่คาดว่าจะได้รับ	หน่วยงาน รับผิดชอบ
				2566 (บาท)	2567 (บาท)	2568 (บาท)	2569 (บาท)	2570 (บาท)			
60	ก่อสร้างวางท่อระบายน้ำพร้อมบ่อพักสายทางถนนพิเศษ โกลินทร์ หมู่ที่10 ตำบลนาจะหลวย อำเภอนาจะหลวย จังหวัดอุบลราชธานี	เพื่อป้องกันปัญหาน้ำท่วมขังในชุมชนประชาชนสามารถเดินทางสัญจรไป-มาได้สะดวก	-ผลผลิต ก่อสร้างวางท่อระบายน้ำพร้อมบ่อพักสายทางถนนพิเศษโกลินทร์ หมู่ที่10 ตำบลนาจะหลวย อำเภอนาจะหลวย จังหวัดอุบลราชธานี จากทางหลวงหมายเลข2248-บ่อธนาคารน้ำใต้ดิน ขนาดท่อระบายน้ำ คสล. Ø 0.60x1.00 เมตร ระยะทางรวม 939 เมตร	-	805,000.00	412,500.00	425,000.00	705,000.00	เชิงปริมาณ 1.ถนนมีทางระบายน้ำเป็นไปตามมาตรฐานแบบก่อสร้างร้อยละ100	ถนนในชุมชนไม่มีน้ำท่วมขัง และประชาชนสัญจรไปมาได้สะดวก	กองช่าง

ที่	โครงการ	วัตถุประสงค์	เป้าหมาย (ผลผลิตของโครงการ)	งบประมาณ					ตัวชี้วัด (KPI)	ผลลัพธ์ ที่คาดว่าจะ ได้รับ	หน่วยงาน รับผิดชอบ
				2566 (บาท)	2567 (บาท)	2568 (บาท)	2569 (บาท)	2570 (บาท)			
	(จากการประชุม ประชาคมระดับ ชุมชนตำบล)		<p>พร้อมบ่อพัก</p> <p>-สถานที่ดำเนินการ</p> <p>ระยะที่1 จากบ่อธนาคารน้ำ ใต้ดิน-ถนนวิสูตรโยธาภิบาล1 ยาว 322 เมตร</p> <p>-ระยะที่2 จากถนนวิสูตร โยธาภิบาล1-ถนนวิสูตร โยธาภิบาล3 ยาว 165 เมตร</p> <p>-ระยะที่3 จากถนนวิสูตร โยธาภิบาล3-ถนนวิสูตร โยธาภิบาล5 ยาว 170 เมตร</p> <p>-ระยะที่4 จากถนนวิสูตร โยธาภิบาล5-ถนนทางหลวง 2248 ยาว 282 เมตร</p> <p>-กลุ่มเป้าหมาย</p> <p>ประชาชนชุมชนศรีพรหมและ ประชาชนที่เดินทางสัญจรไป มาได้ใช้ประโยชน์</p>						<p>เชิงคุณภาพ</p> <p>2.สอดคล้อง กับความ ต้องการใช้ ประโยชน์ของ ประชาชน เพิ่มขึ้นร้อยละ 90</p>		

รายละเอียดโครงการพัฒนา  
แผนพัฒนาท้องถิ่น(พ.ศ.2566-2570) แก๊ไข ครั้งที่ 1/2566  
สำหรับองค์กรปกครองส่วนท้องถิ่นดำเนินการ  
เทศบาลตำบลนาจะหลวย อำเภอนาจะหลวย จังหวัดอุบลราชธานี

- ก. ยุทธศาสตร์ชาติ 20 ปี : ยุทธศาสตร์ที่ 2 ด้านการสร้างโอกาสและความเสมอภาคในการแข่งขัน
- ข. แผนพัฒนาเศรษฐกิจและสังคมแห่งชาติ ฉบับที่ 13 : หมายความว่า 8 ไทยมีพื้นที่และเมืองอัจฉริยะที่นำอยู่ปลอดภัยเติบโตได้อย่างยั่งยืน
- ค. Sustainable Development Goals : SDGs : เป้าหมายที่ 9 : สร้างโครงสร้างพื้นฐานที่มีความทนทานส่งเสริมการพัฒนาอุตสาหกรรมที่ครอบคลุมและยั่งยืนและส่งเสริมนวัตกรรม
- ง. ยุทธศาสตร์จังหวัดอุบลราชธานี : ประเด็นการพัฒนาด้านที่ 1 การพัฒนาเมืองน่าอยู่ทันสมัย
- จ. ยุทธศาสตร์การพัฒนาขององค์กรปกครองส่วนท้องถิ่น ในเขตจังหวัดอุบลราชธานี: ยุทธศาสตร์ที่ 1 การพัฒนาด้านโครงสร้างพื้นฐาน
5. ยุทธศาสตร์การพัฒนาด้านโครงสร้างพื้นฐาน
- 5.1 กลยุทธ์ : พัฒนาด้านโครงสร้างพื้นฐานให้ได้มาตรฐานและมีความปลอดภัย

## (1) แผนงานอุตสาหกรรมและการโยธา

ที่	โครงการ	วัตถุประสงค์	เป้าหมาย (ผลผลิตของโครงการ)	งบประมาณ					ตัวชี้วัด (KPI)	ผลลัพธ์ ที่คาดว่าจะ ได้รับ	หน่วยงาน รับผิดชอบ
				2566 (บาท)	2567 (บาท)	2568 (บาท)	2569 (บาท)	2570 (บาท)			
61	ก่อสร้างวางท่อระบายน้ำ คสล. พร้อมบ่อพัก ถนนวิสูตรโยธาภิบาล2 หมู่ที่11 ตำบลนาจะหลวย อำเภอนาจะหลวย จังหวัดอุบลราชธานี	เพื่อป้องกันปัญหาน้ำท่วมขังในชุมชนประชาชนสามารถเดินทางสัญจรไป-มาได้สะดวก	-ผลผลิต ก่อสร้างวางท่อระบายน้ำ คสล. พร้อมบ่อพัก ถนนวิสูตรโยธาภิบาล2 หมู่ที่11 ตำบลนาจะหลวย อำเภอนาจะหลวย จังหวัดอุบลราชธานี ขนาดท่อระบายน้ำ คสล. Ø 0.60x1.00 เมตร พร้อมบ่อพัก ระยะทางรวม 1,028 เมตร	-	1,000,000.00	1,050,000.00	520,000.00	-	เชิงปริมาณ 1.ถนนมีทางระบายน้ำเป็นไปตามมาตรฐานแบบก่อสร้างร้อยละ 100	ถนนในชุมชนไม่มีน้ำท่วมขังและประชาชนสัญจรไปมาสะดวก	กองช่าง

ที่	โครงการ	วัตถุประสงค์	เป้าหมาย (ผลผลิตของโครงการ)	งบประมาณ					ตัวชี้วัด (KPI)	ผลลัพธ์ ที่คาดว่าจะ จะได้รับ	หน่วยงาน รับผิดชอบ
				2566 (บาท)	2567 (บาท)	2568 (บาท)	2569 (บาท)	2570 (บาท)			
	(จากการประชุม ประชาคมระดับ ชุมชนตำบลหรือ ระดับเทศบาล)		-สถานที่ดำเนินการ ถนนวิสูตรโยธาภิบาล2 -ระยะที่1 จากถนนวิสูตร โยธาภิบาล-ถนนกลางเมือง ยาว 400 เมตร -ระยะที่2 จากถนนกลางเมือง-ถนน เกล้าวิสัย ยาว 420 เมตร -ระยะที่3 จากถนนกลาง เมือง-บ้านนายคำไผ่ (ด้าน ทิศตะวันตก ยาว 208 เมตร <u>กลุ่มเป้าหมาย</u> ประชาชน ชุมชนกลางเมืองและ ประชาชนที่เดินทางสัญจร ไปมาได้ใช้ประโยชน์						<u>เชิงคุณภาพ</u> 2.สอดคล้อง กับความ ต้องการใช้ ประโยชน์ของ ประชาชน เพิ่มขึ้น ร้อยละ 90		

รายละเอียดโครงการพัฒนา  
แผนพัฒนาท้องถิ่น(พ.ศ.2566-2570) แก้มไช ครั้งที่ 1/2566  
สำหรับองค์กรปกครองส่วนท้องถิ่นดำเนินการ  
เทศบาลตำบลนาจะหลวย อำเภอนาจะหลวย จังหวัดอุบลราชธานี

แบบ ผ 02

- ก. ยุทธศาสตร์ชาติ 20 ปี : ยุทธศาสตร์ที่ 2 ด้านการสร้างเสริมความสามัคคีในการแข่งขัน
- ข. แผนพัฒนาเศรษฐกิจและสังคมแห่งชาติ ฉบับที่ 13 : หมายความว่า 8 ไทยมีพื้นที่และเมืองอัจฉริยะที่นำอยู่ปลอดภัยเติบโตได้อย่างยั่งยืน
- ค. Sustainable Development Goals : SDGs : เป้าหมายที่ 9 : สร้างโครงสร้างพื้นฐานที่มีความทนทานส่งเสริมการพัฒนาอุตสาหกรรมที่ครอบคลุมและยั่งยืนและส่งเสริมนวัตกรรม
- ง. ยุทธศาสตร์จังหวัดอุบลราชธานี : ประเด็นการพัฒนาที่ 1 การพัฒนาเมืองน่าอยู่ทันสมัย
- จ. ยุทธศาสตร์การพัฒนาขององค์กรปกครองส่วนท้องถิ่น ในเขตจังหวัดอุบลราชธานี: ยุทธศาสตร์ที่ 1 การพัฒนาด้านโครงสร้างพื้นฐาน
5. ยุทธศาสตร์การพัฒนาด้านโครงสร้างพื้นฐาน
- 5.1 กลยุทธ์ : พัฒนาด้านโครงสร้างพื้นฐานให้ได้มาตรฐานและมีความปลอดภัย

(1) แผนงานอุตสาหกรรมและการโยธา

ที่	โครงการ	วัตถุประสงค์	เป้าหมาย (ผลผลิตของโครงการ)	งบประมาณ					ตัวชี้วัด (KPI)	ผลลัพธ์ ที่คาดว่าจะ ได้รับ	หน่วยงาน รับผิดชอบ
				2566 (บาท)	2567 (บาท)	2568 (บาท)	2569 (บาท)	2570 (บาท)			
62	ก่อสร้างท่อลอด เหลี่ยม สายทาง ถนนพริ้ว(ร่องชั้น) หมู่ที่12 ตำบล นาจะหลวย อำเภอนาจะหลวย จังหวัด อุบลราชธานี	เพื่อป้องกัน ปัญหาน้ำ ท่วมขังใน ชุมชน ประชาชน สามารถ เดินทาง สัญจรไป-มา ได้สะดวก	-ผลผลิต ก่อสร้างท่อลอด เหลี่ยม สายทางถนนพริ้ว (ร่องชั้น) หมู่ที่12 ตำบลนา จะหลวย อำเภอนาจะหลวย จังหวัดอุบลราชธานี ขนาด 3x3 เมตร ยาว 8 เมตร แบบ 3 ช่อง	-	1,080,000.00	-	-		เชิงปริมาณ 1.ถนนมีทาง ระบายน้ำ เป็นไปตาม มาตรฐานแบบ ก่อสร้างร้อยละ 100	ถนนในชุมชนไม่ มีน้ำท่วมขังและ ประชาชน สัญจรไปมา สะดวก	กองช่าง

ที่	โครงการ	วัตถุประสงค์	เป้าหมาย (ผลผลิตของโครงการ)	งบประมาณ					ตัวชี้วัด (KPI)	ผลลัพธ์ ที่คาดว่าจะ ได้รับ	หน่วยงาน รับผิดชอบ
				2566 (บาท)	2567 (บาท)	2568 (บาท)	2569 (บาท)	2570 (บาท)			
	(จากการประชุม ประชาคมระดับ ชุมชนตำบลหรือ ระดับเทศบาล)		-สถานที่ดำเนินการ สายทางถนนพิจิตร(ร่องชั้น) หมู่ที่12 กลุ่มเป้าหมาย ประชาชน ชุมชนห้วยชันใต้และ ประชาชนที่เดินทางสัญจรไป มาได้ใช้ประโยชน์						เชิงคุณภาพ 2.สอดคล้องกับ ความต้องการใช้ ประโยชน์ของ ประชาชน เพิ่มขึ้น ร้อยละ 90		

รายละเอียดโครงการพัฒนา  
แผนพัฒนาท้องถิ่น(พ.ศ.2566-2570) แก๊ไข ครั้งที่ 1/2566  
สำหรับองค์กรปกครองส่วนท้องถิ่นดำเนินการ  
เทศบาลตำบลนาจะหลวย อำเภอนาจะหลวย จังหวัดอุบลราชธานี

แบบ ผ 02

- ก. ยุทธศาสตร์ชาติ 20 ปี : ยุทธศาสตร์ที่ 2 ด้านการสร้างโอกาสและความเสมอภาคในการแข่งขัน
- ข. แผนพัฒนาเศรษฐกิจและสังคมแห่งชาติ ฉบับที่ 13 : หมายความว่า 8 ไทยมีพื้นที่และเมืองอัจฉริยะที่นำอยู่ปลอดภัยเติบโตได้อย่างยั่งยืน
- ค. Sustainable Development Goals : SDGs : เป้าหมายที่ 9 : สร้างโครงสร้างพื้นฐานที่มีความทนทานส่งเสริมการพัฒนาอุตสาหกรรมที่ครอบคลุมและยั่งยืนและส่งเสริมนวัตกรรม
- ง. ยุทธศาสตร์จังหวัดอุบลราชธานี : ประเด็นการพัฒนาที่ 1 การพัฒนาเมืองน่าอยู่ทันสมัย
- จ. ยุทธศาสตร์การพัฒนาขององค์กรปกครองส่วนท้องถิ่น ในเขตจังหวัดอุบลราชธานี: ยุทธศาสตร์ที่ 1 การพัฒนาด้านโครงสร้างพื้นฐาน
5. ยุทธศาสตร์การพัฒนาด้านโครงสร้างพื้นฐาน
- 5.1 กลยุทธ์ : พัฒนาด้านโครงสร้างพื้นฐานให้ได้มาตรฐานและมีความปลอดภัย

(1) แผนงานอุตสาหกรรมและการโยธา

ที่	โครงการ	วัตถุประสงค์	เป้าหมาย (ผลผลิตของโครงการ)	งบประมาณ					ตัวชี้วัด (KPI)	ผลลัพธ์ ที่คาดว่าจะ ได้รับ	หน่วยงาน รับผิดชอบ
				2566 (บาท)	2567 (บาท)	2568 (บาท)	2569 (บาท)	2570 (บาท)			
63	ก่อสร้างวางระบายน้ำ คสล. รูปตัววี สายทางถนนถาวรถวิลย์ หมู่ที่8 ตำบลนาจะหลวย อำเภอนาจะหลวย	เพื่อป้องกันปัญหาน้ำท่วมขังในชุมชนประชาชนสามารถเดินทางสัญจรไป-มาได้สะดวก	<b>ผลผลิต</b> ก่อสร้างวางระบายน้ำ คสล. รูปตัววี สายทางถนนถาวรถวิลย์ หมู่ที่8 ตำบลนาจะหลวย อำเภอนาจะหลวย จังหวัดอุบลราชธานี จากท่อระบายน้ำเดิม-เขตเทศบาล ขนาดรางระบายน้ำ กว้าง 1.50 เมตร ลึก 0.70 เมตร ระยะทางรวม 750 เมตร -ระยะที่1 ระยะทาง 200 เมตร -ระยะที่2 ระยะทาง 200 เมตร -ระยะที่3 ระยะทาง 200 เมตร -ระยะที่4 ระยะทาง 150 เมตร	-	400,000.00	400,000.00	400,000.00	400,000.00	เชิงปริมาณ 1.ถนนมีทางระบายน้ำเป็นไปตามมาตรฐานแบบก่อสร้างร้อยละ 100	ถนนในชุมชนไม่มีน้ำท่วมขังและประชาชนสัญจรไปมาสะดวก	กองช่าง

ที่	โครงการ	วัตถุประสงค์	เป้าหมาย (ผลผลิตของโครงการ)	งบประมาณ					ตัวชี้วัด (KPI)	ผลลัพธ์ ที่คาดว่าจะ ได้รับ	หน่วยงาน รับผิดชอบ
				2566 (บาท)	2567 (บาท)	2568 (บาท)	2569 (บาท)	2570 (บาท)			
	จังหวัดอุบลราชธานี (จากการประชุม ประชาคมระดับ ชุมชนและระดับ ชุมชนตำบล)		-สถานที่ดำเนินการ ถนนถาวรวิสัยจากท่อระบายน้ำเดิม- เขตเทศบาล หมู่ที่ 8 กลุ่มเป้าหมาย ประชาชนชุมชนหลักเมืองและ ประชาชนที่เดินทางสัญจรไปมาได้ใช้ ประโยชน์						เชิงคุณภาพ 2.สอดคล้องกับ ความต้องการใช้ ประโยชน์ของ ประชาชนเพิ่มขึ้น ร้อยละ 90		



รายละเอียดโครงการพัฒนา  
แผนพัฒนาท้องถิ่น(พ.ศ.2566-2570) แก๊ไข ครั้งที่ 1/2566  
สำหรับองค์กรปกครองส่วนท้องถิ่นดำเนินการ  
เทศบาลตำบลนาจะหลวย อำเภอนาจะหลวย จังหวัดอุบลราชธานี

แบบ ผ 02

- ก. ยุทธศาสตร์ชาติ 20 ปี : ยุทธศาสตร์ที่ 2 ด้านการสร้างโอกาสและความเสมอภาคในการแข่งขัน
- ข. แผนพัฒนาเศรษฐกิจและสังคมแห่งชาติ ฉบับที่ 13 : หมายความว่า 8 ไทยมีพื้นที่และเมืองอัจฉริยะที่นำอยู่ปลอดภัยเติบโตได้อย่างยั่งยืน
- ค. Sustainable Development Goals : SDGs : เป้าหมายที่ 9 : สร้างโครงสร้างพื้นฐานที่มีความทนทานส่งเสริมการพัฒนาอุตสาหกรรมที่ครอบคลุมและยั่งยืนและส่งเสริมนวัตกรรม
- ง. ยุทธศาสตร์จังหวัดอุบลราชธานี : ประเด็นการพัฒนาที่ 1 การพัฒนาเมืองน่าอยู่ทันสมัย
- จ. ยุทธศาสตร์การพัฒนาขององค์กรปกครองส่วนท้องถิ่น ในเขตจังหวัดอุบลราชธานี: ยุทธศาสตร์ที่ 1 การพัฒนาด้านโครงสร้างพื้นฐาน
5. ยุทธศาสตร์การพัฒนาด้านโครงสร้างพื้นฐาน
- 5.1 กลยุทธ์ : พัฒนาด้านโครงสร้างพื้นฐานให้ได้มาตรฐานและมีความปลอดภัย

(1) แผนงานอุตสาหกรรมและการโยธา

ที่	โครงการ	วัตถุประสงค์	เป้าหมาย (ผลผลิตของโครงการ)	งบประมาณและที่ผ่านมา					ตัวชี้วัด (KPI)	ผลลัพธ์ ที่คาดว่าจะได้รับ	หน่วยงาน รับผิดชอบ
				2566 (บาท)	2567 (บาท)	2568 (บาท)	2569 (บาท)	2570 (บาท)			
64	ก่อสร้างระบบระบายน้ำแบบไร้ท่อ (ด้วยระบบธนาคารน้ำใต้ดิน) พร้อมบ่อผันน้ำใต้ดิน ซอยหลักเมือง1 หมู่ที่8 ตำบลนาจะหลวย อำเภอนาจะหลวย	เพื่อป้องกันปัญหาน้ำท่วมขังในชุมชนประชาชนสามารถเดินทางสัญจรไป-มาได้สะดวก	ผลผลิต ก่อสร้างระบบระบายน้ำแบบไร้ท่อ (ด้วยระบบธนาคารน้ำใต้ดิน) พร้อมบ่อผันน้ำใต้ดิน ซอยหลักเมือง1 หมู่ที่8 ตำบลนาจะหลวย อำเภอนาจะหลวย จังหวัดอุบลราชธานี จากถนนวิสุทธโยธาภิบาล-ถนนหลักเมือง ระยะทาง 407 เมตร	-	162,800	-	-	-	เชิงปริมาณ 1.ถนนมีทางระบายน้ำเป็นไปตามมาตรฐานแบบก่อสร้างร้อยละ100	ถนนในชุมชนไม่มีน้ำท่วมขังและประชาชนสัญจรไปมาสะดวก	กองช่าง

ที่	โครงการ	วัตถุประสงค์	เป้าหมาย (ผลผลิตของโครงการ)	งบประมาณ					ตัวชี้วัด (KPI)	ผลลัพธ์ ที่คาดว่าจะ ได้รับ	หน่วยงาน รับผิดชอบ
				2566 (บาท)	2567 (บาท)	2568 (บาท)	2569 (บาท)	2570 (บาท)			
	จังหวัดอุบลราชธานี (จากการประชุม ประชาคมระดับ ชุมชนและระดับ ชุมชนตำบล)		-สถานที่ดำเนินการ ซอยหลักเมือง1 จากถนนวิสูตร โยธาภิบาล-ถนนหลักเมือง หมู่ที่8 -กลุ่มเป้าหมาย ประชาชนชุมชนหลักเมืองและ ประชาชนที่เดินทางสัญจรไปมาได้ใช้ ประโยชน์						เชิงคุณภาพ 2.สอดคล้องกับ ความต้องการใช้ ประโยชน์ของ ประชาชน เพิ่มขึ้น ร้อยละ 90		

รายละเอียดโครงการพัฒนา  
แผนพัฒนาท้องถิ่น(พ.ศ.2566-2570) แก๊ไข ครั้งที่ 1/2566  
สำหรับองค์กรปกครองส่วนท้องถิ่นดำเนินการ  
เทศบาลตำบลนาจะหลวย อำเภอนาจะหลวย จังหวัดอุบลราชธานี

แบบ ผ 02

- ก. ยุทธศาสตร์ชาติ 20 ปี : ยุทธศาสตร์ที่ 2 ด้านการสร้างโอกาสและความเสมอภาคในการแข่งขัน
- ข. แผนพัฒนาเศรษฐกิจและสังคมแห่งชาติ ฉบับที่ 13 : หมายความว่า 8 ไทยมีพื้นที่และเมืองอัจฉริยะที่นำอยู่ปลอดภัยเติบโตได้อย่างยั่งยืน
- ค. Sustainable Development Goals : SDGs : เป้าหมายที่ 9 : สร้างโครงสร้างพื้นฐานที่มีความทนทานส่งเสริมการพัฒนาอุตสาหกรรมที่ครอบคลุมและยั่งยืนและส่งเสริมนวัตกรรม
- ง. ยุทธศาสตร์จังหวัดอุบลราชธานี : ประเด็นการพัฒนาที่ 1 การพัฒนาเมืองน่าอยู่ทันสมัย
- จ. ยุทธศาสตร์การพัฒนาขององค์กรปกครองส่วนท้องถิ่น ในเขตจังหวัดอุบลราชธานี: ยุทธศาสตร์ที่ 1 การพัฒนาด้านโครงสร้างพื้นฐาน
5. ยุทธศาสตร์การพัฒนาด้านโครงสร้างพื้นฐาน
- 5.1 กลยุทธ์ : พัฒนาด้านโครงสร้างพื้นฐานให้ได้มาตรฐานและมีความปลอดภัย

(1) แผนงานอุตสาหกรรมและการโยธา

ที่	โครงการ	วัตถุประสงค์	เป้าหมาย (ผลผลิตของโครงการ)	งบประมาณ					ตัวชี้วัด (KPI)	ผลลัพธ์ ที่คาดว่าจะได้รับ	หน่วยงาน รับผิดชอบ
				2566 (บาท)	2567 (บาท)	2568 (บาท)	2569 (บาท)	2570 (บาท)			
65	ก่อสร้างและติดตั้งระบบส่งน้ำเพื่อการเกษตร จากสระน้ำเทศบาลบริเวณฐานจุดบั้งไฟ หมู่ที่ 12 ตำบลนาจะหลวย อำเภอนาจะหลวย	เพื่อป้องกันปัญหาการขาดแคลนน้ำประชาชนมีน้ำไว้ใน การเกษตรอย่างเพียงพอตลอดทั้งปี	<b>ผลผลิต</b> ก่อสร้างและติดตั้งระบบส่งน้ำเพื่อการเกษตร จากสระน้ำเทศบาล บริเวณฐานจุดบั้งไฟ หมู่ที่12 ตำบลนาจะหลวย อำเภอนาจะหลวย จังหวัดอุบลราชธานี <b>-สถานที่ดำเนินการ</b> จากสระน้ำเทศบาล บริเวณฐานจุดบั้งไฟ หมู่ที่12	-	1,000,000.00	-	-	-	เชิงปริมาณระบบส่งน้ำเป็นไปตามมาตรฐานแบบก่อสร้างร้อยละ100	ประชาชนมีน้ำไว้ใน การเกษตรตลอดทั้งปี	กองช่าง

ที่	โครงการ	วัตถุประสงค์	เป้าหมาย (ผลผลิตของโครงการ)	งบประมาณ					ตัวชี้วัด (KPI)	ผลลัพธ์ ที่คาดว่าจะ ได้รับ	หน่วยงาน รับผิดชอบ
				2566 (บาท)	2567 (บาท)	2568 (บาท)	2569 (บาท)	2570 (บาท)			
	จังหวัด อุบลราชธานี (จากการประชุม ประชาคมระดับ ชุมชนและระดับ ชุมชนตำบล)		-กลุ่มเป้าหมาย ประชาชนชุมชนห้วยชันใต้และประชาชน ที่อาศัยอยู่บริเวณดังกล่าวได้ใช้ประโยชน์						เชิงคุณภาพ 2.สอดคล้องกับ ความต้องการใช้ ประโยชน์ของ ประชาชนเพิ่มขึ้น ร้อยละ90		

รายละเอียดโครงการพัฒนา  
แผนพัฒนาท้องถิ่น(พ.ศ.2566-2570) แก้มไข ครั้งที่ 1/2566  
สำหรับองค์กรปกครองส่วนท้องถิ่นดำเนินการ  
เทศบาลตำบลนาจะหลวย อำเภอนาจะหลวย จังหวัดอุบลราชธานี

แบบ ผ 02

- ก. ยุทธศาสตร์ชาติ 20 ปี : ยุทธศาสตร์ที่ 2 ด้านการสร้างขีดความสามารถในการแข่งขัน
- ข. แผนพัฒนาเศรษฐกิจและสังคมแห่งชาติ ฉบับที่ 13 : หมายความว่า 8 ไทยมีพื้นที่และเมืองอัจฉริยะที่นำอยู่ปลอดภัยเติบโตได้อย่างยั่งยืน
- ค. Sustainable Development Goals : SDGs : เป้าหมายที่ 9 : สร้างโครงสร้างพื้นฐานที่มีความทนทานส่งเสริมการพัฒนาอุตสาหกรรมที่ครอบคลุมและยั่งยืนและส่งเสริมนวัตกรรม
- ง. ยุทธศาสตร์จังหวัดอุบลราชธานี : ประเด็นการพัฒนาที่ 1 การพัฒนาเมืองน่าอยู่ทันสมัย
- จ. ยุทธศาสตร์การพัฒนาขององค์กรปกครองส่วนท้องถิ่น ในเขตจังหวัดอุบลราชธานี: ยุทธศาสตร์ที่ 1 การพัฒนาด้านโครงสร้างพื้นฐาน
5. ยุทธศาสตร์การพัฒนาด้านโครงสร้างพื้นฐาน
- 5.1 กลยุทธ์ : พัฒนาด้านโครงสร้างพื้นฐานให้ได้มาตรฐานและมีความปลอดภัย

(1) แผนงานอุตสาหกรรมและการโยธา

ที่	โครงการ	วัตถุประสงค์	เป้าหมาย (ผลผลิตของโครงการ)	งบประมาณ					ตัวชี้วัด (KPI)	ผลลัพธ์ ที่คาดว่าจะ ได้รับ	หน่วยงาน รับผิดชอบ
				2566 (บาท)	2567 (บาท)	2568 (บาท)	2569 (บาท)	2570 (บาท)			
66	ก่อสร้างถนนคอนกรีตเสริมเหล็กสายทางถนนวิสูตรโยธาภิบาล13 หมู่ที่ 7 ตำบลนาจะหลวย อำเภอนาจะหลวย จังหวัดอุบลราชธานี	เพื่อให้ประชาชนเดินทางสัญจรไป-มาสะดวกรวดเร็วมีความปลอดภัย	<b>ผลผลิต</b> ก่อสร้างถนนคอนกรีตเสริมเหล็กสายทางถนนวิสูตรโยธาภิบาล13 หมู่ที่ 7 ตำบลนาจะหลวย อำเภอนาจะหลวย จังหวัดอุบลราชธานี จากถนนวิสูตรโยธาภิบาล-ถนนวิเศษโกสินทร์ ระยะทางรวม 410 เมตร -ระยะที่1 ระยะทาง 200 เมตร -ระยะที่2 ระยะทาง 210 เมตร	660,000.00	693,000.00	-	-	-	<b>เชิงปริมาณ</b> 1.ถนนเป็นไปตามมาตรฐานแบบก่อสร้างร้อยละ 100 ประชาชนเพิ่มขึ้นร้อยละ 90	ประชาชนสัญจรไปมาสะดวก	กองช่าง

ที่	โครงการ	วัตถุประสงค์	เป้าหมาย (ผลผลิตของโครงการ)	งบประมาณ					ตัวชี้วัด (KPI)	ผลลัพธ์ ที่คาดว่าจะ ได้รับ	หน่วยงาน รับผิดชอบ
				2566 (บาท)	2567 (บาท)	2568 (บาท)	2569 (บาท)	2570 (บาท)			
	(จากการประชุม ประชาคมระดับ ชุมชนและระดับ ชุมชนตำบล)		-สถานที่ดำเนินการ ถนนวิสูตรโยธาภิบาล13 จากถนนวิสูตร โยธาภิบาล-ถนนวิเศษโกสินทร์ หมู่ที่7 -กลุ่มเป้าหมาย ประชาชนชุมชนห้วยโลกและประชาชน ที่เดินทางสัญจรไป-มาได้ใช้ประโยชน์ ประโยชน์						<u>เชิงคุณภาพ</u> 2.สอดคล้องกับ ความต้องการใช้ ประโยชน์ของ		

รายละเอียดโครงการพัฒนา  
แผนพัฒนาท้องถิ่น(พ.ศ.2566-2570)แก้ไข ครั้งที่ 1/2566  
สำหรับองค์กรปกครองส่วนท้องถิ่นดำเนินการ  
เทศบาลตำบลนาจะหลวย อำเภอนาจะหลวย จังหวัดอุบลราชธานี

- ก. ยุทธศาสตร์ชาติ 20 ปี : ยุทธศาสตร์ที่ 2 ด้านการสร้างโอกาสและความเสมอภาคในการแข่งขัน
- ข. แผนพัฒนาเศรษฐกิจและสังคมแห่งชาติ ฉบับที่ 13 : หมายความว่า 8 ไทยมีพื้นที่และเมืองอัจฉริยะที่นำอยู่ปลอดภัยเติบโตได้อย่างยั่งยืน
- ค. Sustainable Development Goals : SDGs : เป้าหมายที่ 9 : สร้างโครงสร้างพื้นฐานที่มีความทนทานส่งเสริมการพัฒนาอุตสาหกรรมที่ครอบคลุมและยั่งยืนและส่งเสริมนวัตกรรม
- ง. ยุทธศาสตร์จังหวัดอุบลราชธานี : ประเด็นการพัฒนาด้านที่ 1 การพัฒนาเมืองน่าอยู่ทันสมัย
- จ. ยุทธศาสตร์การพัฒนาขององค์กรปกครองส่วนท้องถิ่น ในเขตจังหวัดอุบลราชธานี: ยุทธศาสตร์ที่ 1 การพัฒนาด้านโครงสร้างพื้นฐาน
5. ยุทธศาสตร์การพัฒนาด้านโครงสร้างพื้นฐาน
- 5.1 กลยุทธ์ : พัฒนาด้านโครงสร้างพื้นฐานให้ได้มาตรฐานและมีความปลอดภัย

## (1) แผนงานอุตสาหกรรมและการโยธา

ที่	โครงการ	วัตถุประสงค์	เป้าหมาย (ผลผลิตของโครงการ)	งบประมาณ					ตัวชี้วัด (KPI)	ผลลัพธ์ ที่คาดว่าจะ ได้รับ	หน่วยงาน รับผิดชอบ
				2566 (บาท)	2567 (บาท)	2568 (บาท)	2569 (บาท)	2570 (บาท)			
67	ก่อสร้างขยายผิวจราจรคอนกรีตเสริมเหล็กสายทางถนนวิสูตรโยธาภิบาล15 หมู่ที่7 ตำบลนาจะหลวย อำเภอนาจะหลวย	เพื่อให้ประชาชนเดินทางสัญจรไปมาสะดวกรวดเร็วมีความปลอดภัย	ผลผลิต ก่อสร้างขยายผิวจราจรคอนกรีตเสริมเหล็กสายทางถนนวิสูตรโยธาภิบาล15 หมู่ที่7 ตำบลนาจะหลวย อำเภอนาจะหลวย จังหวัดอุบลราชธานี จากถนนวิสูตรโยธาภิบาล-บ้านลำตวนรีสอร์ท ระยะทาง 249 เมตร	-	-	647,400.00	-	-	เชิงปริมาณ 1.ถนนเป็นไปตามมาตรฐานแบบก่อสร้างร้อยละ100	ประชาชนสัญจรไปมาสะดวก	กองช่าง

ที่	โครงการ	วัตถุประสงค์	เป้าหมาย (ผลผลิตของโครงการ)	งบประมาณ					ตัวชี้วัด (KPI)	ผลลัพธ์ ที่คาดว่าจะ ได้รับ	หน่วยงาน รับผิดชอบ
				2566 (บาท)	2567 (บาท)	2568 (บาท)	2569 (บาท)	2570 (บาท)			
	จังหวัดอุบลราชธานี (จากการประชุม ประชาคมระดับ ชุมชนและระดับ ชุมชนตำบล)		-สถานที่ดำเนินการ ถนนวิสูตรโยธาภิบาล15 จาก ถนนวิสูตรโยธาภิบาล-บ้าน ลำตวนรีรีสอร์ท -กลุ่มเป้าหมาย ประชาชนชุมชนห้วยโลกและ ประชาชนที่เดินทางสัญจรไป- มาได้ใช้ประโยชน์						เชิงคุณภาพ 2.สอดคล้อง กับ ความ ต้องการใช้ ประโยชน์ของ ประ ช า ช น เพิ่มขึ้นร้อยละ 90		



รายละเอียดโครงการพัฒนา  
แผนพัฒนาท้องถิ่น(พ.ศ.2566-2570) แก้มไข ครั้งที่ 1/2566  
สำหรับองค์กรปกครองส่วนท้องถิ่นดำเนินการ  
เทศบาลตำบลนาจะหลวย อำเภอนาจะหลวย จังหวัดอุบลราชธานี

แบบ ผ 02

- ก. ยุทธศาสตร์ชาติ 20 ปี : ยุทธศาสตร์ที่ 2 ด้านการสร้างโอกาสและความเสมอภาคในการแข่งขัน
- ข. แผนพัฒนาเศรษฐกิจและสังคมแห่งชาติ ฉบับที่ 13 : หมายความว่า 8 ไทยมีพื้นที่และเมืองอัจฉริยะที่นำอยู่ปลอดภัยเติบโตได้อย่างยั่งยืน
- ค. Sustainable Development Goals : SDGs : เป้าหมายที่ 9 : สร้างโครงสร้างพื้นฐานที่มีความทนทานส่งเสริมการพัฒนาอุตสาหกรรมที่ครอบคลุมและยั่งยืนและส่งเสริมนวัตกรรม
- ง. ยุทธศาสตร์จังหวัดอุบลราชธานี : ประเด็นการพัฒนาด้านที่ 1 การพัฒนาเมืองน่าอยู่ทันสมัย
- จ. ยุทธศาสตร์การพัฒนาขององค์กรปกครองส่วนท้องถิ่น ในเขตจังหวัดอุบลราชธานี: ยุทธศาสตร์ที่ 1 การพัฒนาด้านโครงสร้างพื้นฐาน
5. ยุทธศาสตร์การพัฒนาด้านโครงสร้างพื้นฐาน
- 5.1 กลยุทธ์ : พัฒนาด้านโครงสร้างพื้นฐานให้ได้มาตรฐานและมีความปลอดภัย

(1) แผนงานอุตสาหกรรมและการโยธา

ที่	โครงการ	วัตถุประสงค์	เป้าหมาย (ผลผลิตของโครงการ)	งบประมาณ					ตัวชี้วัด (KPI)	ผลลัพธ์ ที่คาดว่าจะได้รับ	หน่วยงาน รับผิดชอบ
				2566 (บาท)	2567 (บาท)	2568 (บาท)	2569 (บาท)	2570 (บาท)			
68	ก่อสร้างถนนคอนกรีตเสริมเหล็กสายทางถนนแคว์ถวิลย์ หมู่ที่8 ตำบลนาจะหลวย อำเภอนาจะหลวย จังหวัดอุบลราชธานี	ประชาชนสามารถเดินทางสัญจรไป-มาได้สะดวก	<b>ผลผลิต</b> ก่อสร้างถนนคอนกรีตเสริมเหล็ก สายทางถนนแคว์ถวิลย์ หมู่ที่8 ตำบลนาจะหลวย อำเภอนาจะหลวย จังหวัดอุบลราชธานี ระยะทางรวม 574 เมตร -ระยะที่1 ระยะทาง 200 เมตร -ระยะที่2 ระยะทาง 200 เมตร -ระยะที่3 ระยะทาง 174 เมตร			660,000.00	660,000.00	575,200.00	เชิงปริมาณ 1.ถนนเป็นไปตามมาตรฐานแบบก่อสร้างร้อยละ100	ประชาชนสัญจรไปมาสะดวก	กองช่าง

ที่	โครงการ	วัตถุประสงค์	เป้าหมาย (ผลผลิตของโครงการ)	งบประมาณ					ตัวชี้วัด (KPI)	ผลลัพธ์ ที่คาดว่าจะ ได้รับ	หน่วยงาน รับผิดชอบ
				2566 (บาท)	2567 (บาท)	2568 (บาท)	2569 (บาท)	2570 (บาท)			
			-สถานที่ดำเนินการ ถนนเยาว์ถวิลย์ จากถนนวิสุทธิโยธาภิบาล 14-เขตเทศบาล หมู่ที่8 -กลุ่มเป้าหมาย ประชาชนชุมชนหลักเมืองและประชาชน ที่เดินทางสัญจรไป-มาได้ใช้ประโยชน์						เชิงคุณภาพ 2.สอดคล้อง กับ ความ ต้องการใช้ ประโยชน์ของ ประชาชน เพิ่มขึ้นร้อยละ 90		

รายละเอียดโครงการพัฒนา  
แผนพัฒนาท้องถิ่น(พ.ศ.2566-2570) แก้มไข ครั้งที่ 1/2566  
สำหรับองค์กรปกครองส่วนท้องถิ่นดำเนินการ  
เทศบาลตำบลนาจะหลวย อำเภอนาจะหลวย จังหวัดอุบลราชธานี

แบบ ผ 02

- ก. ยุทธศาสตร์ชาติ 20 ปี : ยุทธศาสตร์ที่ 2 ด้านการสร้างเสริมความสามัคคีในการแข่งขัน
- ข. แผนพัฒนาเศรษฐกิจและสังคมแห่งชาติ ฉบับที่ 13 : หมายความว่า 8 ไทยมีพื้นที่และเมืองอัจฉริยะที่นำอยู่ปลอดภัยเติบโตได้อย่างยั่งยืน
- ค. Sustainable Development Goals : SDGs : เป้าหมายที่ 9 : สร้างโครงสร้างพื้นฐานที่มีความทนทานส่งเสริมการพัฒนาอุตสาหกรรมที่ครอบคลุมและยั่งยืนและส่งเสริมนวัตกรรม
- ง. ยุทธศาสตร์จังหวัดอุบลราชธานี : ประเด็นการพัฒนาด้านที่ 1 การพัฒนาเมืองน่าอยู่ทันสมัย
- จ. ยุทธศาสตร์การพัฒนาขององค์กรปกครองส่วนท้องถิ่น ในเขตจังหวัดอุบลราชธานี: ยุทธศาสตร์ที่ 1 การพัฒนาด้านโครงสร้างพื้นฐาน
5. ยุทธศาสตร์การพัฒนาด้านโครงสร้างพื้นฐาน
- 5.1 กลยุทธ์ : พัฒนาด้านโครงสร้างพื้นฐานให้ได้มาตรฐานและมีความปลอดภัย

(1) แผนงานอุตสาหกรรมและการโยธา

ที่	โครงการ	วัตถุประสงค์	เป้าหมาย (ผลผลิตของโครงการ)	งบประมาณ					ตัวชี้วัด (KPI)	ผลลัพธ์ ที่คาดว่าจะได้รับ	หน่วยงาน รับผิดชอบ
				2566 (บาท)	2567 (บาท)	2568 (บาท)	2569 (บาท)	2570 (บาท)			
69	ก่อสร้างถนนคอนกรีตเสริมเหล็กสายทางเลียบบึงห้วยโลก หมู่ที่10 ตำบลนาจะหลวย อำเภอนาจะหลวย	ประชาชนสามารถเดินทางสัญจรไป-มาได้สะดวก	<b>ผลผลิต</b> ก่อสร้างถนนคอนกรีตเสริมเหล็กสายทางเลียบบึงห้วยโลก หมู่ที่10 ตำบลนาจะหลวย อำเภอนาจะหลวย จังหวัดอุบลราชธานี ระยะทาง 600 เมตร -ระยะที่1 ระยะทาง 200 เมตร -ระยะที่2 ระยะทาง 200 เมตร -ระยะที่3 ระยะทาง 200 เมตร	-	-	660,000.00	660,000.00	660,000.00	<b>เชิงปริมาณ</b> 1.ถนนเป็นไปตามมาตรฐานแบบก่อสร้าง <b>เชิงคุณภาพ</b> 2.สอดคล้องกับความต้องการใช้ประโยชน์ประชาชนเพิ่มขึ้นร้อยละ 90	ประชาชนสัญจรไปมาสะดวก	กองช่าง

ที่	โครงการ	วัตถุประสงค์	เป้าหมาย (ผลผลิตของโครงการ)	งบประมาณ					ตัวชี้วัด (KPI)	ผลลัพธ์ ที่คาดว่าจะ ได้รับ	หน่วยงาน รับผิดชอบ
				2566 (บาท)	2567 (บาท)	2568 (บาท)	2569 (บาท)	2570 (บาท)			
	จังหวัด อุบลราชธานี (จากการประชุม ประชาคมระดับ ชุมชนและระดับ ชุมชนตำบล)		-สถานที่ดำเนินการ ถนนเลียบริมฝั่งห้วยโลก หมู่ที่10 -กลุ่มเป้าหมาย ประชาชนในชุมชนห้วยชันเหนือและ ประชาชนที่เดินทางไปมาได้ใช้ ประโยชน์								

รายละเอียดโครงการพัฒนา  
แผนพัฒนาท้องถิ่น(พ.ศ.2566-2570) แก๊ไข ครั้งที่ 1/2566  
สำหรับองค์กรปกครองส่วนท้องถิ่นดำเนินการ  
เทศบาลตำบลนาจะหลวย อำเภอนาจะหลวย จังหวัดอุบลราชธานี

แบบ ผ 02

- ก. ยุทธศาสตร์ชาติ 20 ปี : ยุทธศาสตร์ที่ 2 ด้านการสร้างเสริมความสามัคคีในการแข่งขัน
- ข. แผนพัฒนาเศรษฐกิจและสังคมแห่งชาติ ฉบับที่ 13 : หมายความว่า 8 ไทยมีพื้นที่และเมืองอัจฉริยะที่น่าอยู่ปลอดภัยเติบโตได้อย่างยั่งยืน
- ค. Sustainable Development Goals : SDGs : เป้าหมายที่ 9 : สร้างโครงสร้างพื้นฐานที่มีความทนทานส่งเสริมการพัฒนาอุตสาหกรรมที่ครอบคลุมและยั่งยืนและส่งเสริมนวัตกรรม
- ง. ยุทธศาสตร์จังหวัดอุบลราชธานี : ประเด็นการพัฒนาที่ 1 การพัฒนาเมืองน่าอยู่ทันสมัย
- จ. ยุทธศาสตร์การพัฒนาขององค์กรปกครองส่วนท้องถิ่น ในเขตจังหวัดอุบลราชธานี: ยุทธศาสตร์ที่ 1 การพัฒนาด้านโครงสร้างพื้นฐาน
5. ยุทธศาสตร์การพัฒนาด้านโครงสร้างพื้นฐาน
- 5.1 กลยุทธ์ : พัฒนาด้านโครงสร้างพื้นฐานให้ได้มาตรฐานและมีความปลอดภัย

(1) แผนงานอุตสาหกรรมและการโยธา

ที่	โครงการ	วัตถุประสงค์	เป้าหมาย (ผลผลิตของโครงการ)	งบประมาณ					ตัวชี้วัด (KPI)	ผลลัพธ์ ที่คาดว่าจะ ได้รับ	หน่วยงาน รับผิดชอบ
				2566 (บาท)	2567 (บาท)	2568 (บาท)	2569 (บาท)	2570 (บาท)			
70	ก่อสร้างถนนคอนกรีตเสริมเหล็กสายทางซอยศรีมัน 1 หมู่ที่ 10 ตำบลนาจะหลวย อำเภอนาจะหลวย จังหวัดอุบลราชธานี	ประชาชนสามารถเดินทางสัญจรไป-มาได้สะดวก	<u>-ผลผลิต</u> ก่อสร้างถนนคอนกรีตเสริมเหล็กสายทางซอยศรีมัน 1 หมู่ที่ 10 ตำบลนาจะหลวย อำเภอนาจะหลวย จังหวัดอุบลราชธานี ระยะทาง 307 เมตร -ระยะที่1 ระยะทาง 200 เมตร -ระยะที่2 ระยะทาง 107 เมตร	-	-	660,000.00	356,100.00	-	เชิงปริมาณ 1.ถนนเป็นไปตามมาตรฐานแบบก่อสร้างร้อยละ 100	ประชาชนสัญจรไป-มาได้สะดวกรวดเร็ว	กองช่าง

ที่	โครงการ	วัตถุประสงค์	เป้าหมาย (ผลผลิตของโครงการ)	งบประมาณ					ตัวชี้วัด (KPI)	ผลลัพธ์ ที่คาดว่าจะ ได้รับ	หน่วยงาน รับผิดชอบ
				2566 (บาท)	2567 (บาท)	2568 (บาท)	2569 (บาท)	2570 (บาท)			
	(จากการประชุม ประชาคมระดับ ชุมชนและระดับ ชุมชนตำบล)		-สถานที่ดำเนินการ ซอยศรีมัน1 จากถนนทางหลวง2248- ถนนพหลนแก้ว หมู่ที่10 -กลุ่มเป้าหมาย ประชาชนชุมชนศรีพรหมและ ประชาชนที่เดินทางสัญจรไป-มาได้ใช้ ประโยชน์						เชิงคุณภาพ 2.สอดคล้องกับ ความต้องการใช้ ประโยชน์ของ ป ร ะ ช า ช น เพิ่มขึ้นร้อยละ90		

รายละเอียดโครงการพัฒนา  
แผนพัฒนาท้องถิ่น(พ.ศ.2566-2570) แก้มือ ครั้งที่ 1/2566  
สำหรับองค์กรปกครองส่วนท้องถิ่นดำเนินการ  
เทศบาลตำบลนาจะหลวย อำเภอนาจะหลวย จังหวัดอุบลราชธานี

แบบ ผ 02

- ก. ยุทธศาสตร์ชาติ 20 ปี : ยุทธศาสตร์ที่ 2 ด้านการสร้างโอกาสและความเสมอภาคในการแข่งขัน
- ข. แผนพัฒนาเศรษฐกิจและสังคมแห่งชาติ ฉบับที่ 13 : หมายความว่า 8 ไทยมีพื้นที่และเมืองอัจฉริยะที่นำอยู่ปลอดภัยเติบโตได้อย่างยั่งยืน
- ค. Sustainable Development Goals : SDGs : เป้าหมายที่ 9 : สร้างโครงสร้างพื้นฐานที่มีความทนทานส่งเสริมการพัฒนาอุตสาหกรรมที่ครอบคลุมและยั่งยืนและส่งเสริมนวัตกรรม
- ง. ยุทธศาสตร์จังหวัดอุบลราชธานี : ประเด็นการพัฒนาด้านที่ 1 การพัฒนาเมืองน่าอยู่ทันสมัย
- จ. ยุทธศาสตร์การพัฒนาขององค์กรปกครองส่วนท้องถิ่น ในเขตจังหวัดอุบลราชธานี: ยุทธศาสตร์ที่ 1 การพัฒนาด้านโครงสร้างพื้นฐาน
5. ยุทธศาสตร์การพัฒนาด้านโครงสร้างพื้นฐาน
- 5.1 กลยุทธ์ : พัฒนาด้านโครงสร้างพื้นฐานให้ได้มาตรฐานและมีความปลอดภัย

(1) แผนงานอุตสาหกรรมและการโยธา

ที่	โครงการ	วัตถุประสงค์	เป้าหมาย (ผลผลิตของโครงการ)	งบประมาณ					ตัวชี้วัด (KPI)	ผลลัพธ์ ที่คาดว่าจะ ได้รับ	หน่วยงาน รับผิดชอบ
				2566 (บาท)	2567 (บาท)	2568 (บาท)	2569 (บาท)	2570 (บาท)			
71	ก่อสร้างถนนคอนกรีตเสริมเหล็กสายทางถนนพิกุล หมู่ที่ 12 ตำบลนาจะหลวย อำเภอนาจะหลวย จังหวัดอุบลราชธานี	ประชาชนสามารถเดินทางสัญจรไป-มาได้สะดวก	<b>ผลผลิต</b> ก่อสร้างถนนคอนกรีตเสริมเหล็ก สายทางถนนพิกุล หมู่ที่12 ตำบลนาจะหลวย อำเภอนาจะหลวย จังหวัดอุบลราชธานี จากถนนวิเชียร-รุ่งห้วยชัน ระยะทางรวม 556 เมตร -ระยะที่1 ระยะทาง 200 เมตร -ระยะที่2 ระยะทาง 200 เมตร -ระยะที่3 ระยะทาง 156 เมตร	-	-	660,000.00	660,000.00	514,800.00	เชิงปริมาณ 1.ถนนเป็นไปตามมาตรฐานแบบก่อสร้างร้อยละ100	ประชาชนสัญจรไป-มาได้สะดวกรวดเร็ว	กองช่าง

ที่	โครงการ	วัตถุประสงค์	เป้าหมาย (ผลผลิตของโครงการ)	งบประมาณ					ตัวชี้วัด (KPI)	ผลลัพธ์ ที่คาดว่าจะ ได้รับ	หน่วยงาน รับผิดชอบ
				2566 (บาท)	2567 (บาท)	2568 (บาท)	2569 (บาท)	2570 (บาท)			
	(จากการประชุม ประชาคมระดับ ชุมชนและระดับ ชุมชนตำบล)		-สถานที่ดำเนินการ ถนนพืธรูม จากถนนวิเชียร-ร่องห้วยชั้น หมู่ที่12 -กลุ่มเป้าหมาย ประชาชนในชุมชนกลางเมืองและ ประชาชนที่เดินทางไปมาได้ใช้ ประโยชน์						เชิงคุณภาพ 2.สอดคล้องกับ ความต้องการใช้ ประโยชน์ของ ป ร ะ ช า ช น เพิ่มขึ้นร้อยละ 90		



รายละเอียดโครงการพัฒนา  
แผนพัฒนาท้องถิ่น(พ.ศ.2566-2570) แก้มไข ครั้งที่ 1/2566  
สำหรับองค์กรปกครองส่วนท้องถิ่นดำเนินการ  
เทศบาลตำบลนาจะหลวย อำเภอนาจะหลวย จังหวัดอุบลราชธานี

แบบ ผ 02

- ก. ยุทธศาสตร์ชาติ 20 ปี : ยุทธศาสตร์ที่ 2 ด้านการสร้างโอกาสและความเสมอภาคในการแข่งขัน
- ข. แผนพัฒนาเศรษฐกิจและสังคมแห่งชาติ ฉบับที่ 13 : หมายความว่า 8 ไทยมีพื้นที่และเมืองอัจฉริยะที่นำอยู่ปลอดภัยเติบโตได้อย่างยั่งยืน
- ค. Sustainable Development Goals : SDGs : เป้าหมายที่ 9 : สร้างโครงสร้างพื้นฐานที่มีความทนทานส่งเสริมการพัฒนาอุตสาหกรรมที่ครอบคลุมและยั่งยืนและส่งเสริมนวัตกรรม
- ง. ยุทธศาสตร์จังหวัดอุบลราชธานี : ประเด็นการพัฒนาที่ 1 การพัฒนาเมืองน่าอยู่ทันสมัย
- จ. ยุทธศาสตร์การพัฒนาขององค์กรปกครองส่วนท้องถิ่น ในเขตจังหวัดอุบลราชธานี: ยุทธศาสตร์ที่ 1 การพัฒนาด้านโครงสร้างพื้นฐาน
5. ยุทธศาสตร์การพัฒนาด้านโครงสร้างพื้นฐาน
- 5.1 กลยุทธ์ : พัฒนาด้านโครงสร้างพื้นฐานให้ได้มาตรฐานและมีความปลอดภัย

(1) แผนงานอุตสาหกรรมและการโยธา

ที่	โครงการ	วัตถุประสงค์	เป้าหมาย (ผลผลิตของโครงการ)	งบประมาณ					ตัวชี้วัด (KPI)	ผลลัพธ์ ที่คาดว่าจะได้รับ	หน่วยงาน รับผิดชอบ
				2566 (บาท)	2567 (บาท)	2568 (บาท)	2569 (บาท)	2570 (บาท)			
72	ก่อสร้างถนนคอนกรีตเสริมเหล็กสายทางถนนวิสูตรโยธาภิบาล6 หมู่ที่12 ตำบลนาจะหลวย อำเภอนาจะหลวย จังหวัดอุบลราชธานี	ประชาชนสามารถเดินทางสัญจรไป-มาได้สะดวก	ผลผลิตก่อสร้างถนนคอนกรีตเสริมเหล็ก สายทางถนนวิสูตรโยธาภิบาล6 หมู่ที่12 ตำบลนาจะหลวย อำเภอนาจะหลวย จังหวัดอุบลราชธานี จากถนนชัยสุวรรณ-อ่างเก็บน้ำห้วยชัน ระยะทาง 220 เมตร	-	-	726,000.00	-		เชิงปริมาณ 1.ถนนเป็นไปตามมาตรฐานแบบก่อสร้างร้อยละ100	ประชาชนสัญจรไป-มาได้สะดวกรวดเร็ว	กองช่าง

ที่	โครงการ	วัตถุประสงค์	เป้าหมาย (ผลผลิตของโครงการ)	งบประมาณ					ตัวชี้วัด (KPI)	ผลลัพธ์ ที่คาดว่าจะ ได้รับ	หน่วยงาน รับผิดชอบ
				2566 (บาท)	2567 (บาท)	2568 (บาท)	2569 (บาท)	2570 (บาท)			
	(จากการประชุม ประชาคมระดับ ชุมชนและระดับ ชุมชนตำบล)		-สถานที่ดำเนินการ ถนนวิสุทธิโยธาภิบาล6 จากถนนชัย สุพรรณ-อ่างเก็บน้ำห้วยชัน หมู่ที่12 -กลุ่มเป้าหมาย ประชาชนชุมชนห้วยชันใต้และ ประชาชนที่เดินทางสัญจรไป-มาได้ใช้ ประโยชน์						<u>เชิงคุณภาพ</u> 2.สอดคล้องกับ ความต้องการใช้ ประโยชน์ของ ป ร ะ ช า ช น เพิ่มขึ้นร้อยละ90		

รายละเอียดโครงการพัฒนา  
แผนพัฒนาท้องถิ่น(พ.ศ.2566-2570) แก๊ไข ครั้งที่ 1/2566  
สำหรับองค์กรปกครองส่วนท้องถิ่นดำเนินการ  
เทศบาลตำบลนาจะหลวย อำเภอนาจะหลวย จังหวัดอุบลราชธานี

แบบ ผ 02

- ก. ยุทธศาสตร์ชาติ 20 ปี : ยุทธศาสตร์ที่ 2 ด้านการสร้างโอกาสและความเสมอภาคในการแข่งขัน
- ข. แผนพัฒนาเศรษฐกิจและสังคมแห่งชาติ ฉบับที่ 13 : หมายความว่า 8 ไทยมีพื้นที่และเมืองอัจฉริยะที่นำอยู่ปลอดภัยเติบโตได้อย่างยั่งยืน
- ค. Sustainable Development Goals : SDGs : เป้าหมายที่ 9 : สร้างโครงสร้างพื้นฐานที่มีความทนทานส่งเสริมการพัฒนาอุตสาหกรรมที่ครอบคลุมและยั่งยืนและส่งเสริมนวัตกรรม
- ง. ยุทธศาสตร์จังหวัดอุบลราชธานี : ประเด็นการพัฒนาที่ 1 การพัฒนาเมืองน่าอยู่ทันสมัย
- จ. ยุทธศาสตร์การพัฒนาขององค์กรปกครองส่วนท้องถิ่น ในเขตจังหวัดอุบลราชธานี: ยุทธศาสตร์ที่ 1 การพัฒนาด้านโครงสร้างพื้นฐาน
5. ยุทธศาสตร์การพัฒนาด้านโครงสร้างพื้นฐาน
- 5.1 กลยุทธ์ : พัฒนาด้านโครงสร้างพื้นฐานให้ได้มาตรฐานและมีความปลอดภัย

(1) แผนงานอุตสาหกรรมและการโยธา

ที่	โครงการ	วัตถุประสงค์	เป้าหมาย (ผลผลิตของโครงการ)	งบประมาณ					ตัวชี้วัด (KPI)	ผลลัพธ์ ที่คาดว่าจะได้รับ	หน่วยงาน รับผิดชอบ
				2566 (บาท)	2567 (บาท)	2568 (บาท)	2569 (บาท)	2570 (บาท)			
73	ก่อสร้างผิวจราจรแอสฟัลท์ติกคอนกรีตสายทางถนนพหลานแก้ว หมู่ที่7 ตำบลนาจะหลวย อำเภอนาจะหลวย จั ง ห วั ดอุบลราชธานี	ประชาชนสามารถเดินทางสัญจรไป-มาได้สะดวก	ผลผลิตก่อสร้างผิวจราจรแอสฟัลท์ติกคอนกรีตสายทางถนนพหลานแก้ว หมู่ที่7 ตำบลนาจะหลวย อำเภอนาจะหลวย จังหวัดอุบลราชธานี จากถนนทางหลวง2248-สะพาน คสล. ระยะทางรวม 568 เมตร	-	-	425,600.00	550,240.00	750,880.00	เชิงปริมาณ 1.ถนนเป็นไปตามมาตรฐานแบบก่อสร้าง	ประชาชนสัญจรไปมาสะดวก	กองช่าง

ที่	โครงการ	วัตถุประสงค์	เป้าหมาย (ผลผลิตของโครงการ)	งบประมาณ					ตัวชี้วัด (KPI)	ผลลัพธ์ ที่คาดว่าจะ จะได้รับ	หน่วยงาน รับผิดชอบ
				2566 (บาท)	2567 (บาท)	2568 (บาท)	2569 (บาท)	2570 (บาท)			
	(จากการประชุม ประชาคมระดับ ชุมชนและระดับ ชุมชนตำบล)		-สถานที่ดำเนินการ ถนนพหลานแก้ว หมู่ที่7 -ระยะที่1 จากถนนทางหลวง2248- ถนนห้วยโลก2 ระยะทาง 140 เมตร -ระยะที่2 จากถนนห้วยโลก2-ถนน ห้วยโลก3 ระยะทาง 181 เมตร -ระยะที่3 จากถนนห้วยโลก3- สะพาน คสล. ระยะทาง 247 เมตร -กลุ่มเป้าหมาย ประชาชนในชุมชนห้วยชันเหนือและ ประชาชนที่เดินทางไปมาได้ใช้ ประโยชน์						เชิงคุณภาพ 2.สอดคล้องกับ ความต้องการใช้ ประโยชน์ ประชาชนเพิ่มขึ้น ร้อยละ 90		

รายละเอียดโครงการพัฒนา  
แผนพัฒนาท้องถิ่น(พ.ศ.2566-2570) แก้มไข ครั้งที่ 1/2566  
สำหรับองค์กรปกครองส่วนท้องถิ่นดำเนินการ  
เทศบาลตำบลนาจะหลวย อำเภอนาจะหลวย จังหวัดอุบลราชธานี

แบบ ผ 02

- ก. ยุทธศาสตร์ชาติ 20 ปี : ยุทธศาสตร์ที่ 2 ด้านการสร้างโอกาสและความเสมอภาคในการแข่งขัน
- ข. แผนพัฒนาเศรษฐกิจและสังคมแห่งชาติ ฉบับที่ 13 : หมายความว่า 8 ไทยมีพื้นที่และเมืองอัจฉริยะที่นำอยู่ปลอดภัยเติบโตได้อย่างยั่งยืน
- ค. Sustainable Development Goals : SDGs : เป้าหมายที่ 9 : สร้างโครงสร้างพื้นฐานที่มีความทนทานส่งเสริมการพัฒนาอุตสาหกรรมที่ครอบคลุมและยั่งยืนและส่งเสริมนวัตกรรม
- ง. ยุทธศาสตร์จังหวัดอุบลราชธานี : ประเด็นการพัฒนาที่ 1 การพัฒนาเมืองน่าอยู่ทันสมัย
- จ. ยุทธศาสตร์การพัฒนาขององค์กรปกครองส่วนท้องถิ่น ในเขตจังหวัดอุบลราชธานี: ยุทธศาสตร์ที่ 1 การพัฒนาด้านโครงสร้างพื้นฐาน
5. ยุทธศาสตร์การพัฒนาด้านโครงสร้างพื้นฐาน
- 5.1 กลยุทธ์ : พัฒนาด้านโครงสร้างพื้นฐานให้ได้มาตรฐานและมีความปลอดภัย

(1) แผนงานอุตสาหกรรมและการโยธา

ที่	โครงการ	วัตถุประสงค์	เป้าหมาย (ผลผลิตของโครงการ)	งบประมาณ					ตัวชี้วัด (KPI)	ผลลัพธ์ ที่คาดว่าจะ ได้รับ	หน่วยงาน รับผิดชอบ
				2566 (บาท)	2567 (บาท)	2568 (บาท)	2569 (บาท)	2570 (บาท)			
74	ก่อสร้างผิวจราจรแอสฟัลท์ติกคอนกรีตสายทางถนนวิเศษโกสินทร์ หมู่ที่7 ตำบลนาจะหลวย อำเภอนาจะหลวย	ประชาชนสามารถเดินทางสัญจรไปมาได้สะดวก	<u>ผลผลิต</u> ก่อสร้างผิวจราจรแอสฟัลท์ติกคอนกรีตสายทางถนนวิเศษโกสินทร์ หมู่ที่7 ตำบลนาจะหลวย อำเภอนาจะหลวย จังหวัดอุบลราชธานี จากถนนทางหลวง2248-ถนนวิสูตรโยธาภิบาล11 ระยะทางรวม 497 เมตร	-	-	419,520.00	516,800.00	574,560.00	<u>เชิงปริมาณ</u> 1.ถนนเป็นไปตามมาตรฐานแบบก่อสร้าง <u>เชิงคุณภาพ</u> 2.สอดคล้องกับความต้องการใช้ประโยชน์ประชาชนเพิ่มขึ้นร้อยละ 90	ประชาชนสัญจรไปมาสะดวก	กองช่าง

แบบ ผ 02

ที่	โครงการ	วัตถุประสงค์	เป้าหมาย (ผลผลิตของโครงการ)	งบประมาณ					ตัวชี้วัด (KPI)	ผลลัพธ์ ที่คาดว่าจะ ได้รับ	หน่วยงาน รับผิดชอบ
				2566 (บาท)	2567 (บาท)	2568 (บาท)	2569 (บาท)	2570 (บาท)			
	จังหวัด อุบลราชธานี (จากการประชุม ประชาคมระดับ ชุมชนและระดับ ชุมชนตำบล)		<u>-สถานที่ดำเนินการ</u> ถนนวิเศษโกสินทร์ หมู่ที่7 -ระยะที่1 จากถนนทางหลวง 2248-ถนนห้วยโลก3 ระยะทาง 138 เมตร -ระยะที่2 จากถนนห้วยโลก 3-ถนนวิเชียร ระยะทาง 170 เมตร -ระยะที่3 จากถนนวิเชียร- วิสุตโรยธาภิบาล11 ระยะทาง 189 เมตร <u>-กลุ่มเป้าหมาย</u> ประชาชนชุมชนห้วยโลกและ ประชาชนที่เดินทางสัญจรไป- มาได้ใช้ประโยชน์								

รายละเอียดโครงการพัฒนา  
แผนพัฒนาท้องถิ่น(พ.ศ.2566-2570) แก้มไช ครั้งที่ 1/2566  
สำหรับองค์กรปกครองส่วนท้องถิ่นดำเนินการ  
เทศบาลตำบลนาจะหลวย อำเภอนาจะหลวย จังหวัดอุบลราชธานี

- ก. ยุทธศาสตร์ชาติ 20 ปี : ยุทธศาสตร์ที่ 2 ด้านการสร้างโอกาสและความเสมอภาคในการแข่งขัน
- ข. แผนพัฒนาเศรษฐกิจและสังคมแห่งชาติ ฉบับที่ 13 : หมายความว่า 8 ไทยมีพื้นที่และเมืองอัจฉริยะที่นำอยู่ปลอดภัยเติบโตได้อย่างยั่งยืน
- ค. Sustainable Development Goals : SDGs : เป้าหมายที่ 9 : สร้างโครงสร้างพื้นฐานที่มีความทนทานส่งเสริมการพัฒนาอุตสาหกรรมที่ครอบคลุมและยั่งยืนและส่งเสริมนวัตกรรม
- ง. ยุทธศาสตร์จังหวัดอุบลราชธานี : ประเด็นการพัฒนาด้านที่ 1 การพัฒนาเมืองน่าอยู่ทันสมัย
- จ. ยุทธศาสตร์การพัฒนาขององค์กรปกครองส่วนท้องถิ่น ในเขตจังหวัดอุบลราชธานี: ยุทธศาสตร์ที่ 1 การพัฒนาด้านโครงสร้างพื้นฐาน
5. ยุทธศาสตร์การพัฒนาด้านโครงสร้างพื้นฐาน
- 5.1 กลยุทธ์ : พัฒนาด้านโครงสร้างพื้นฐานให้ได้มาตรฐานและมีความปลอดภัย

## (1) แผนงานอุตสาหกรรมและการโยธา

ที่	โครงการ	วัตถุประสงค์	เป้าหมาย (ผลผลิตของโครงการ)	งบประมาณ					ตัวชี้วัด (KPI)	ผลลัพธ์ ที่คาดว่าจะ ได้รับ	หน่วยงาน รับผิดชอบ
				2566 (บาท)	2567 (บาท)	2568 (บาท)	2569 (บาท)	2570 (บาท)			
75	ก่อสร้างผิวจราจรแอสฟัลท์ติกคอนกรีตสายทางถนนวิสูตรโยธาภิบาล 1 หมู่ที่10 ตำบลนาจะหลวย อำเภอนาจะหลวย	เพื่อให้ประชาชนเดินทางสัญจรไป-มาสะดวกรวดเร็วมีความปลอดภัย	- ผลผลิต ก่อสร้างผิวจราจรแอสฟัลท์ติกคอนกรีต สายทางถนนวิสูตรโยธาภิบาล1 หมู่ที่10 ตำบลนาจะหลวย อำเภอนาจะหลวย จังหวัดอุบลราชธานี ระยะทาง 830 เมตร -ระยะที่1 ระยะทาง 300 เมตร -ระยะที่2 ระยะทาง 300 เมตร			912,000.00	912,000.00	699,200.00	เชิงปริมาณ 1.ถนนมีทางระบายน้ำเป็นไปตามมาตรฐานแบบก่อสร้าง ร้อยละ 100	ถนนในชุมชนไม่มีน้ำท่วมขังและประชาชนสัญจรไปมาสะดวก	กองช่าง

ที่	โครงการ	วัตถุประสงค์	เป้าหมาย (ผลผลิตของโครงการ)	งบประมาณ					ตัวชี้วัด (KPI)	ผลลัพธ์ ที่คาดว่าจะ ได้รับ	หน่วยงาน รับผิดชอบ
				2566 (บาท)	2567 (บาท)	2568 (บาท)	2569 (บาท)	2570 (บาท)			
	จังหวัด อุบลราชธานี (จากการประชุม ประชาคมระดับ ชุมชนและระดับ ชุมชนตำบล)		-ระยะที่3 ระยะทาง 230 เมตร - สถานที่ดำเนินการ ถนนวิสูตรโยธาภิบาล1 หมู่ที่10 จากถนนวิสูตรโยธาภิบาล- ถนนพหลานแก้ว - กลุ่มเป้าหมาย ประชาชนชุมชนศรีพรหมและ ประชาชนที่เดินทางสัญจรไป-มา ได้ใช้ประโยชน์						เชิงคุณภาพ 2.สอดคล้องกับ ความต้องการใช้ ประโยชน์ ประชาชนเพิ่มขึ้น ร้อยละ 90		



รายละเอียดโครงการพัฒนา  
แผนพัฒนาท้องถิ่น(พ.ศ.2566-2570) แก๊ไข ครั้งที่ 1/2566  
สำหรับองค์กรปกครองส่วนท้องถิ่นดำเนินการ  
เทศบาลตำบลนาจะหลวย อำเภอนาจะหลวย จังหวัดอุบลราชธานี

แบบ ผ 02

- ก. ยุทธศาสตร์ชาติ 20 ปี : ยุทธศาสตร์ที่ 2 ด้านการสร้างโอกาสและความเสมอภาคในการแข่งขัน
- ข. แผนพัฒนาเศรษฐกิจและสังคมแห่งชาติ ฉบับที่ 13 : หมายความว่า 8 ไทยมีพื้นที่และเมืองอัจฉริยะที่นำอยู่ปลอดภัยเติบโตได้อย่างยั่งยืน
- ค. Sustainable Development Goals : SDGs : เป้าหมายที่ 9 : สร้างโครงสร้างพื้นฐานที่มีความทนทานส่งเสริมการพัฒนาอุตสาหกรรมที่ครอบคลุมและยั่งยืนและส่งเสริมนวัตกรรม
- ง. ยุทธศาสตร์จังหวัดอุบลราชธานี : ประเด็นการพัฒนาด้านที่ 1 การพัฒนาเมืองน่าอยู่ทันสมัย
- จ. ยุทธศาสตร์การพัฒนาขององค์กรปกครองส่วนท้องถิ่น ในเขตจังหวัดอุบลราชธานี: ยุทธศาสตร์ที่ 1 การพัฒนาด้านโครงสร้างพื้นฐาน
5. ยุทธศาสตร์การพัฒนาด้านโครงสร้างพื้นฐาน
- 5.1 กลยุทธ์ : พัฒนาด้านโครงสร้างพื้นฐานให้ได้มาตรฐานและมีความปลอดภัย

(1) แผนงานอุตสาหกรรมและการโยธา

ที่	โครงการ	วัตถุประสงค์	เป้าหมาย (ผลผลิตของโครงการ)	งบประมาณ					ตัวชี้วัด (KPI)	ผลลัพธ์ ที่คาดว่าจะ ได้รับ	หน่วยงาน รับผิดชอบ
				2566 (บาท)	2567 (บาท)	2568 (บาท)	2569 (บาท)	2570 (บาท)			
76	ก่อสร้างผิวจราจรแอสฟัลท์ติกคอนกรีตสายทางถนนวิสูตรโยธาภิบาล3 หมู่ที่10 ตำบลนาจะหลวย	ประชาชนสามารถเดินทางสัญจรไป-มาได้สะดวก	- ผลผลิต ก่อสร้างผิวจราจรแอสฟัลท์ติกคอนกรีตสายทางถนนวิสูตรโยธาภิบาล3 หมู่ที่10 ตำบลนาจะหลวย อำเภอนาจะหลวย จังหวัดอุบลราชธานี ระยะทาง 420 เมตร -ระยะที่1 ระยะทาง 200 เมตร -ระยะที่2 ระยะทาง 220 เมตร			608,000.00	668,800.00		เชิงปริมาณ 1.ถนนเป็นไปตามมาตรฐานแบบก่อสร้าง ร้อยละ 100	ประชาชนสัญจรไปมาสะดวก	กองช่าง

ที่	โครงการ	วัตถุประสงค์	เป้าหมาย (ผลผลิตของโครงการ)	งบประมาณ					ตัวชี้วัด (KPI)	ผลลัพธ์ ที่คาดว่าจะ ได้รับ	หน่วยงาน รับผิดชอบ
				2566 (บาท)	2567 (บาท)	2568 (บาท)	2569 (บาท)	2570 (บาท)			
	อำเภอนาจะหลวย จังหวัดอุบลราชธานี (จากการประชุม ประชาคมระดับ ชุมชนและระดับ ชุมชนตำบล)		- สถานที่ดำเนินการ ถนนวิสูตรโยธาภิบาล3 หมู่ที่10 จากถนน วิสูตรโยธาภิบาล-ถนนวิเศษโกสินทร์ - กลุ่มเป้าหมาย ประชาชนชุมชนศรีพรหมและประชาชนที่ เดินทางสัญจรไป-มาได้ใช้ประโยชน์						<u>เชิงคุณภาพ</u> 2.สอดคล้องกับ ความต้องการใช้ ประโยชน์ ประชาชนเพิ่มขึ้น ร้อยละ 90		

รายละเอียดโครงการพัฒนา  
แผนพัฒนาท้องถิ่น(พ.ศ.2566-2570) แก้มไช ครั้งที่ 1/2566  
สำหรับองค์กรปกครองส่วนท้องถิ่นดำเนินการ  
เทศบาลตำบลนาจะหลวย อำเภอนาจะหลวย จังหวัดอุบลราชธานี

- ก. ยุทธศาสตร์ชาติ 20 ปี : ยุทธศาสตร์ที่ 2 ด้านการสร้างโอกาสและความเสมอภาคในการแข่งขัน
- ข. แผนพัฒนาเศรษฐกิจและสังคมแห่งชาติ ฉบับที่ 13 : หมายความว่า 8 ไทยมีพื้นที่และเมืองอัจฉริยะที่นำอยู่ปลอดภัยเติบโตได้อย่างยั่งยืน
- ค. Sustainable Development Goals : SDGs : เป้าหมายที่ 9 : สร้างโครงสร้างพื้นฐานที่มีความทนทานส่งเสริมการพัฒนาอุตสาหกรรมที่ครอบคลุมและยั่งยืนและส่งเสริมนวัตกรรม
- ง. ยุทธศาสตร์จังหวัดอุบลราชธานี : ประเด็นการพัฒนาที่ 1 การพัฒนาเมืองน่าอยู่ทันสมัย
- จ. ยุทธศาสตร์การพัฒนาขององค์กรปกครองส่วนท้องถิ่น ในเขตจังหวัดอุบลราชธานี: ยุทธศาสตร์ที่ 1 การพัฒนาด้านโครงสร้างพื้นฐาน
5. ยุทธศาสตร์การพัฒนาด้านโครงสร้างพื้นฐาน
- 5.1 กลยุทธ์ : พัฒนาด้านโครงสร้างพื้นฐานให้ได้มาตรฐานและมีความปลอดภัย

(1) แผนงานอุตสาหกรรมและการโยธา

ที่	โครงการ	วัตถุประสงค์	เป้าหมาย (ผลผลิตของโครงการ)	งบประมาณ					ตัวชี้วัด (KPI)	ผลลัพธ์ ที่คาดว่าจะ ได้รับ	หน่วยงาน รับผิดชอบ
				2566 (บาท)	2567 (บาท)	2568 (บาท)	2569 (บาท)	2570 (บาท)			
77	ก่อสร้างผิวจราจรแอสฟัลท์ติกคอนกรีตสายทางถนนวิสุตรโยธาภิบาล7 หมู่ที่10 ตำบลนาจะหลวย	ประชาชนสามารถเดินทางสัญจรไป-มาได้สะดวก	- ผลผลิต ก่อสร้างผิวจราจรแอสฟัลท์ติกคอนกรีตสายทางถนนวิสุตรโยธาภิบาล7 หมู่ที่10 ตำบลนาจะหลวย อำเภอนาจะหลวย จังหวัดอุบลราชธานี ระยะทาง 413 เมตร -ระยะที่1 ระยะทาง 200 เมตร -ระยะที่2 ระยะทาง 213 เมตร			608,000.00	647,520.00		เชิงปริมาณ 1.ถนนเป็นไปตามมาตรฐานแบบก่อสร้าง ร้อยละ 100	ประชาชนสัญจรไปมาสะดวก	กองช่าง

ที่	โครงการ	วัตถุประสงค์	เป้าหมาย (ผลผลิตของโครงการ)	งบประมาณ					ตัวชี้วัด (KPI)	ผลลัพธ์ ที่คาดว่าจะ ได้รับ	หน่วยงาน รับผิดชอบ
				2566 (บาท)	2567 (บาท)	2568 (บาท)	2569 (บาท)	2570 (บาท)			
	อำเภอนาจะหลวย จังหวัดอุบลราชธานี (จากการประชุม ประชาคมระดับ ชุมชนและระดับ ชุมชนตำบล)		- สถานที่ดำเนินการ ถนนวิสุตรโยธาภิบาล7 หมู่ที่10 จากถนนวิสุตรโยธาภิบาล-ถนนวิเศษ โกสินทร์ - กลุ่มเป้าหมาย ประชาชนชุมชนศรีพรหมและ ประชาชนที่เดินทางสัญจรไป-มาได้ ใช้ประโยชน์						<u>เชิงคุณภาพ</u> 2.สอดคล้องกับ ความต้องการใช้ ประโยชน์ ประชาชนเพิ่มขึ้น ร้อยละ 90		

รายละเอียดโครงการพัฒนา  
แผนพัฒนาท้องถิ่น(พ.ศ.2566-2570) แก้มไข ครั้งที่ 1/2566  
สำหรับองค์กรปกครองส่วนท้องถิ่นดำเนินการ  
เทศบาลตำบลนาจะหลวย อำเภอนาจะหลวย จังหวัดอุบลราชธานี

แบบ ผ 02

- ก. ยุทธศาสตร์ชาติ 20 ปี : ยุทธศาสตร์ที่ 2 ด้านการสร้างเสริมความสามัคคีในการแข่งขัน
- ข. แผนพัฒนาเศรษฐกิจและสังคมแห่งชาติ ฉบับที่ 13 : หมายความว่า 8 ไทยมีพื้นที่และเมืองอัจฉริยะที่นำอยู่ปลอดภัยเติบโตได้อย่างยั่งยืน
- ค. Sustainable Development Goals : SDGs : เป้าหมายที่ 9 : สร้างโครงสร้างพื้นฐานที่มีความทนทานส่งเสริมการพัฒนาอุตสาหกรรมที่ครอบคลุมและยั่งยืนและส่งเสริมนวัตกรรม
- ง. ยุทธศาสตร์จังหวัดอุบลราชธานี : ประเด็นการพัฒนานที่ 1 การพัฒนาเมืองน่าอยู่ทันสมัย
- จ. ยุทธศาสตร์การพัฒนาขององค์กรปกครองส่วนท้องถิ่น ในเขตจังหวัดอุบลราชธานี: ยุทธศาสตร์ที่ 1 การพัฒนาด้านโครงสร้างพื้นฐาน
5. ยุทธศาสตร์การพัฒนาด้านโครงสร้างพื้นฐาน
- 5.1 กลยุทธ์ : พัฒนาด้านโครงสร้างพื้นฐานให้ได้มาตรฐานและมีความปลอดภัย

(1) แผนงานอุตสาหกรรมและการโยธา

ที่	โครงการ	วัตถุประสงค์	เป้าหมาย (ผลผลิตของโครงการ)	งบประมาณ					ตัวชี้วัด (KPI)	ผลลัพธ์ ที่คาดว่าจะ ได้รับ	หน่วยงาน รับผิดชอบ
				2566 (บาท)	2567 (บาท)	2568 (บาท)	2569 (บาท)	2570 (บาท)			
78	ก่อสร้างผิวจราจร แอสฟัลท์ติกคอนกรีต สายทางถนนวิสูตร โยธาภิบาล9 หมู่ที่10 ตำบลนาจะหลวย อำเภอนาจะหลวย จังหวัดอุบลราชธานี	ประชาชน สามารถเดินทาง สัญจรไป-มาได้ สะดวก	- ผลผลิต ก่อสร้างผิวจราจรแอสฟัลท์ติกคอนกรีต สายทางถนนวิสูตรโยธาภิบาล 9 หมู่ที่10 ตำบลนาจะหลวย อำเภอนาจะหลวย จังหวัดอุบลราชธานี ระยะทาง 316 เมตร			960,640.00			เชิงปริมาณ 1.ถนนเป็นไปตาม มาตรฐานแบบ ก่อสร้าง ร้อยละ100	ประชาชน สัญจรไปมา สะดวก	กองช่าง

ที่	โครงการ	วัตถุประสงค์	เป้าหมาย (ผลผลิตของโครงการ)	งบประมาณ					ตัวชี้วัด (KPI)	ผลลัพธ์ ที่คาดว่าจะ ได้รับ	หน่วยงาน รับผิดชอบ
				2566 (บาท)	2567 (บาท)	2568 (บาท)	2569 (บาท)	2570 (บาท)			
	จากถนนวิสุทธิโยธาภิบาล-ถนนทางหลวง 2248 ระยะทาง 316 เมตร(จากการประชุมประชาคมระดับชุมชนและระดับชุมชนตำบล)		- สถานที่ดำเนินการ ถนนวิสุทธิโยธาภิบาล9 หมู่ที่10 จากถนนวิสุทธิโยธาภิบาล-ถนนทางหลวง2248 - กลุ่มเป้าหมาย ประชาชนชุมชนศรีพรหมและ ประชาชนที่เดินทางสัญจรไป-มาได้ใช้ ประโยชน์						<u>เชิงคุณภาพ</u> 2.สอดคล้องกับ ความต้องการใช้ ประโยชน์ ประชาชนเพิ่มขึ้น ร้อยละ 90		

รายละเอียดโครงการพัฒนา  
แผนพัฒนาท้องถิ่น(พ.ศ.2566-2570) แก้มไข ครั้งที่ 1/2566  
สำหรับองค์กรปกครองส่วนท้องถิ่นดำเนินการ  
เทศบาลตำบลนาจะหลวย อำเภอนาจะหลวย จังหวัดอุบลราชธานี

แบบ ผ 02

- ก. ยุทธศาสตร์ชาติ 20 ปี : ยุทธศาสตร์ที่ 2 ด้านการสร้างโอกาสและความเสมอภาคในการแข่งขัน
- ข. แผนพัฒนาเศรษฐกิจและสังคมแห่งชาติ ฉบับที่ 13 : หมายความว่า 8 ไทยมีพื้นที่และเมืองอัจฉริยะที่นำอยู่ปลอดภัยเติบโตได้อย่างยั่งยืน
- ค. Sustainable Development Goals : SDGs : เป้าหมายที่ 9 : สร้างโครงสร้างพื้นฐานที่มีความทนทานส่งเสริมการพัฒนาอุตสาหกรรมที่ครอบคลุมและยั่งยืนและส่งเสริมนวัตกรรม
- ง. ยุทธศาสตร์จังหวัดอุบลราชธานี : ประเด็นการพัฒนานที่ 1 การพัฒนาเมืองน่าอยู่ทันสมัย
- จ. ยุทธศาสตร์การพัฒนาขององค์กรปกครองส่วนท้องถิ่น ในเขตจังหวัดอุบลราชธานี: ยุทธศาสตร์ที่ 1 การพัฒนาด้านโครงสร้างพื้นฐาน
5. ยุทธศาสตร์การพัฒนาด้านโครงสร้างพื้นฐาน
- 5.1 กลยุทธ์ : พัฒนาด้านโครงสร้างพื้นฐานให้ได้มาตรฐานและมีความปลอดภัย

(1) แผนงานอุตสาหกรรมและการโยธา

ที่	โครงการ	วัตถุประสงค์	เป้าหมาย (ผลผลิตของโครงการ)	งบประมาณ					ตัวชี้วัด (KPI)	ผลลัพธ์ ที่คาดว่าจะ ได้รับ	หน่วยงาน รับผิดชอบ
				2566 (บาท)	2567 (บาท)	2568 (บาท)	2569 (บาท)	2570 (บาท)			
79	ก่อสร้างผิวจราจรแอสฟัลท์ติกคอนกรีตสายทางถนนวิสูตรโยธาภิบาล 2 หมู่ที่ 11 ตำบลนาจะหลวย	ประชาชนสามารถเดินทางสัญจรไป-มาได้สะดวก	- <u>ผลผลิต</u> ก่อสร้างผิวจราจรแอสฟัลท์ติกคอนกรีตสายทางถนนวิสูตรโยธาภิบาล 2 หมู่ที่ 11 ตำบลนาจะหลวย อำเภอนาจะหลวย จังหวัดอุบลราชธานี ขนาดกว้าง 8 เมตร ระยะทางรวม 830 เมตร หนา 0.05 เมตร หรือพื้นที่ดำเนินการไม่น้อยกว่า 6,640 ตารางเมตร			1,240,320.00	1,282,880.00		<u>เชิงปริมาณ</u> 1.ถนนเป็นไปตามมาตรฐานแบบก่อสร้าง ร้อยละ 100	ถนนในชุมชนไม่มีน้ำท่วมขังและประชาชนสัญจรไปมาสะดวก	กองช่าง

ที่	โครงการ	วัตถุประสงค์	เป้าหมาย (ผลผลิตของโครงการ)	งบประมาณ					ตัวชี้วัด (KPI)	ผลลัพธ์ ที่คาดว่าจะ ได้รับ	หน่วยงาน รับผิดชอบ
				2566 (บาท)	2567 (บาท)	2568 (บาท)	2569 (บาท)	2570 (บาท)			
	อำเภอหนองหอย จังหวัดอุบลราชธานี (จากการประชุม ประชาคมระดับ ชุมชนและระดับ ชุมชนตำบล)		-สถานที่ดำเนินการ ถนนวิสูตรโยธาภิบาล2 หมู่ที่11 -ระยะที่1 จากถนนวิสูตรโยธาภิบาล- ถนนกลางเมือง ยาว 408 เมตร -ระยะที่2 จากถนนกลางเมือง-ถนนเกาะ ถวิลย์ ยาว 422 เมตร - กลุ่มเป้าหมาย ประชาชนชุมชนกลางเมืองและ ประชาชนที่เดินทางสัญจรไป-มาได้ใช้ ประโยชน์						เชิงคุณภาพ 2. สอดคล้องกับ ความต้องการใช้ ประโยชน์ของ ประชาชนเพิ่มขึ้น ร้อยละ 90		



รายละเอียดโครงการพัฒนา  
แผนพัฒนาท้องถิ่น(พ.ศ.2566-2570) แก๊ไข ครั้งที่ 1/2566  
สำหรับองค์กรปกครองส่วนท้องถิ่นดำเนินการ  
เทศบาลตำบลนาจะหลวย อำเภอนาจะหลวย จังหวัดอุบลราชธานี

แบบ ผ 02

- ก. ยุทธศาสตร์ชาติ 20 ปี : ยุทธศาสตร์ที่ 2 ด้านการสร้างโอกาสและความเสมอภาคในการแข่งขัน
- ข. แผนพัฒนาเศรษฐกิจและสังคมแห่งชาติ ฉบับที่ 13 : หมายความว่า 8 ไทยมีพื้นที่และเมืองอัจฉริยะที่น่าอยู่ปลอดภัยเติบโตได้อย่างยั่งยืน
- ค. Sustainable Development Goals : SDGs : เป้าหมายที่ 9 : สร้างโครงสร้างพื้นฐานที่มีความทนทานส่งเสริมการพัฒนาอุตสาหกรรมที่ครอบคลุมและยั่งยืนและส่งเสริมนวัตกรรม
- ง. ยุทธศาสตร์จังหวัดอุบลราชธานี : ประเด็นการพัฒนาที่ 1 การพัฒนาเมืองน่าอยู่ทันสมัย
- จ. ยุทธศาสตร์การพัฒนาขององค์กรปกครองส่วนท้องถิ่น ในเขตจังหวัดอุบลราชธานี: ยุทธศาสตร์ที่ 1 การพัฒนาด้านโครงสร้างพื้นฐาน
5. ยุทธศาสตร์การพัฒนาด้านโครงสร้างพื้นฐาน
- 5.1 กลยุทธ์ : พัฒนาด้านโครงสร้างพื้นฐานให้ได้มาตรฐานและมีความปลอดภัย

(1) แผนงานอุตสาหกรรมและการโยธา

ที่	โครงการ	วัตถุประสงค์	เป้าหมาย (ผลผลิตของโครงการ)	งบประมาณ					ตัวชี้วัด (KPI)	ผลลัพธ์ ที่คาดว่าจะ ได้รับ	หน่วยงาน รับผิดชอบ
				2566 (บาท)	2567 (บาท)	2568 (บาท)	2569 (บาท)	2570 (บาท)			
80	ก่อสร้างผิวจราจรแอสฟัลท์ติกคอนกรีตสายทางถนนวิสูตรโยธาภิบาล4 หมู่ที่11 ตำบลนาจะหลวย	ประชาชนสามารถเดินทางสัญจรไป-มาได้สะดวก	- ผลผลิต ก่อสร้างผิวจราจรแอสฟัลท์ติกคอนกรีตสายทางถนนวิสูตรโยธาภิบาล4 หมู่ที่11 ตำบลนาจะหลวย อำเภอนาจะหลวย จังหวัดอุบลราชธานี ขนาดกว้าง 8 เมตร ระยะทางรวม 828 เมตร หนา 0.05 เมตร หรือพื้นที่ดำเนินการไม่น้อยกว่า 6,624 ตารางเมตร			1,240,320.00	1,276,800.00		เชิงปริมาณ 1.ถนนเป็นไปตามมาตรฐานแบบก่อสร้างร้อยละ100	ถนนในชุมชนไม่มีน้ำท่วมขังและประชาชนสัญจรไปมาสะดวก	กองช่าง

ที่	โครงการ	วัตถุประสงค์	เป้าหมาย (ผลผลิตของโครงการ)	งบประมาณ					ตัวชี้วัด (KPI)	ผลลัพธ์ ที่คาดว่าจะ ได้รับ	หน่วยงาน รับผิดชอบ
				2566 (บาท)	2567 (บาท)	2568 (บาท)	2569 (บาท)	2570 (บาท)			
	อำเภอ นากลาง จังหวัด อุบลราชธานี		<ul style="list-style-type: none"> <li>- สถานที่ดำเนินการ</li> <li>ถนนวิสูตรโยธาภิบาล4 หมู่ที่11 -</li> <li>ระยะที่1 จากถนนวิสูตรโยธาภิบาล-ถนนกลาง</li> <li>เมือง ยาว 408 เมตร</li> <li>-ระยะที่2 จากถนนกลางเมือง-ถนนถาวรฉวีรักษ์</li> <li>ยาว 420 เมตร</li> <li>- กลุ่มเป้าหมาย</li> <li>ประชาชนชุมชนกลางเมืองและประชาชนที่</li> <li>เดินทางสัญจรไป-มาได้ใช้ประโยชน์</li> </ul>						<u>เชิงคุณภาพ</u> 2. สอดคล้องกับ ความต้องการใช้ ประโยชน์ของ ประชาชนเพิ่มขึ้น ร้อยละ 90		

รายละเอียดโครงการพัฒนา  
แผนพัฒนาท้องถิ่น(พ.ศ.2566-2570) แก่ไข ครั้งที่ 1/2566  
สำหรับองค์กรปกครองส่วนท้องถิ่นดำเนินการ  
เทศบาลตำบลนาจะหลวย อำเภอนาจะหลวย จังหวัดอุบลราชธานี

- ก. ยุทธศาสตร์ชาติ 20 ปี : ยุทธศาสตร์ที่ 2 ด้านการสร้างโอกาสและความเสมอภาคในการแข่งขัน
- ข. แผนพัฒนาเศรษฐกิจและสังคมแห่งชาติ ฉบับที่ 13 : หมายความว่า 8 ไทยมีพื้นที่และเมืองอัจฉริยะที่นำอยู่ปลอดภัยเติบโตได้อย่างยั่งยืน
- ค. Sustainable Development Goals : SDGs : เป้าหมายที่ 9 : สร้างโครงสร้างพื้นฐานที่มีความทนทานส่งเสริมการพัฒนาอุตสาหกรรมที่ครอบคลุมและยั่งยืนและส่งเสริมนวัตกรรม
- ง. ยุทธศาสตร์จังหวัดอุบลราชธานี : ประเด็นการพัฒนาด้านที่ 1 การพัฒนาเมืองน่าอยู่ทันสมัย
- จ. ยุทธศาสตร์การพัฒนาขององค์กรปกครองส่วนท้องถิ่น ในเขตจังหวัดอุบลราชธานี: ยุทธศาสตร์ที่ 1 การพัฒนาด้านโครงสร้างพื้นฐาน
  - 5. ยุทธศาสตร์การพัฒนาด้านโครงสร้างพื้นฐาน
    - 5.1 กลยุทธ์ : พัฒนาด้านโครงสร้างพื้นฐานให้ได้มาตรฐานและมีความปลอดภัย

(1) แผนงานอุตสาหกรรมและการโยธา

	โครงการ	วัตถุประสงค์	เป้าหมาย (ผลผลิตของโครงการ)	งบประมาณ					ตัวชี้วัด (KPI)	ผลลัพธ์ ที่คาดว่าจะ ได้รับ	หน่วยงาน รับผิดชอบ
				2566 (บาท)	2567 (บาท)	2568 (บาท)	2569 (บาท)	2570 (บาท)			
81	ก่อสร้างผิวจราจร แอสฟัลท์ติกคอน กรีตสายทางถนน วิสูตรโยธา ภิบาล8 หมู่ที่11 ตำบลนาจะหลวย อำเภอนาจะหลวย จังหวัดอุบลราชธานี	ประชาชนมีน้ำใช้ อย่างเพียงพอเพื่อ การเกษตรและ อุปโภคบริโภค	- ผลผลิต ก่อสร้างผิวจราจรแอสฟัลท์ ติกคอนกรีตสายทางถนน วิสูตรโยธาภิบาล8 หมู่ที่11 ตำบลนาจะหลวย อำเภอนา จะหลวย จังหวัดอุบลราชธานี ขนาดกว้าง 8 เมตร ระยะทางรวม 740 เมตร หนา 0.05 เมตร	-	-	884,160.00	817,760.00	583,680.00	เชิงปริมาณ 1.ถนนเป็นไปตาม มาตรฐานแบบ ก่อสร้าง ร้อยละ100	ถนนในชุมชน ไม่มีน้ำท่วมขัง และประชาชน สัญจรไปมา สะดวก	กองช่าง

ที่	โครงการ	วัตถุประสงค์	เป้าหมาย (ผลผลิตของโครงการ)	งบประมาณ					ตัวชี้วัด (KPI)	ผลลัพธ์ ที่คาดว่าจะ ได้รับ	หน่วยงาน รับผิดชอบ
				2566 (บาท)	2567 (บาท)	2568 (บาท)	2569 (บาท)	2570 (บาท)			
			หรือพื้นที่ดำเนินการไม่น้อยกว่า 5,920 ตารางเมตร - สถานที่ดำเนินการ - ระยะที่1 จากถนนวิสุตรโยธาภิ บาล-ถนนเทศบาล1 ยาว 279 เมตร - ระยะที่2 จากถนนเทศบาล1-หน้า สำนักงานสถานีตำรวจภูธร อำเภอนาจะหลวย ยาว 269 เมตร - ระยะที่3 จากหน้าสำนักงานสถานี ตำรวจภูธร อำเภอนาจะหลวย-ถนน ถาวรวิศิษฐ์ ยาว 192 เมตร - กลุ่มเป้าหมาย ประชาชนชุมชนกลางเมืองและ ประชาชนที่เดินทางสัญจรไป-มาได้ ใช้ประโยชน์						<u>เชิงคุณภาพ</u> 2. สอดคล้องกับ ความต้องการใช้ ประโยชน์ของ ประชาชนเพิ่มขึ้น ร้อยละ 90		

รายละเอียดโครงการพัฒนา  
 แผนพัฒนาท้องถิ่น(พ.ศ.2566-2570) แก้มไข่ ครั้งที่ 1/2566  
 สำหรับองค์กรปกครองส่วนท้องถิ่นดำเนินการ  
 เทศบาลตำบลนาจะหลวย อำเภอนาจะหลวย จังหวัดอุบลราชธานี

- ก. ยุทธศาสตร์ชาติ 20 ปี : ยุทธศาสตร์ที่ 2 ด้านการสร้างโอกาสและความเสมอภาคในการแข่งขัน
- ข. แผนพัฒนาเศรษฐกิจและสังคมแห่งชาติ ฉบับที่ 13 : หมายความว่า 8 ไทยมีพื้นที่และเมืองอัจฉริยะที่นำอยู่ปลอดภัยเติบโตได้อย่างยั่งยืน
- ค. Sustainable Development Goals : SDGs : เป้าหมายที่ 9 : สร้างโครงสร้างพื้นฐานที่มีความทนทานส่งเสริมการพัฒนาอุตสาหกรรมที่ครอบคลุมและยั่งยืนและส่งเสริมนวัตกรรม
- ง. ยุทธศาสตร์จังหวัดอุบลราชธานี : ประเด็นการพัฒนาที่ 1 การพัฒนาเมืองน่าอยู่ทันสมัย
- จ. ยุทธศาสตร์การพัฒนาขององค์กรปกครองส่วนท้องถิ่น ในเขตจังหวัดอุบลราชธานี: ยุทธศาสตร์ที่ 1 การพัฒนาด้านโครงสร้างพื้นฐาน
  - 5. ยุทธศาสตร์การพัฒนาด้านโครงสร้างพื้นฐาน
    - 5.1 กลยุทธ์ : พัฒนาด้านโครงสร้างพื้นฐานให้ได้มาตรฐานและมีความปลอดภัย

(1) แผนงานอุตสาหกรรมและการโยธา

ที่	โครงการ	วัตถุประสงค์	เป้าหมาย (ผลผลิตของโครงการ)	งบประมาณ					ตัวชี้วัด (KPI)	ผลลัพธ์ ที่คาดว่าจะ ได้รับ	หน่วยงาน รับผิดชอบ
				2566 (บาท)	2567 (บาท)	2568 (บาท)	2569 (บาท)	2570 (บาท)			
82	ก่อสร้างผิวจราจรแอสฟัลท์ติกคอนกรีต สายทางถนนวิเชียร หมู่ที่13 ตำบลนาจะหลวย อำเภอนาจะหลวย จังหวัดอุบลราชธานี	ประชาชนสามารถเดินทางสัญจรไป-มาได้สะดวก	- ผลผลิต ก่อสร้างผิวจราจรแอสฟัลท์ติกคอนกรีต สายทางถนนวิเชียร หมู่ที่13 ตำบลนาจะหลวย อำเภอนาจะหลวย จังหวัดอุบลราชธานี จากถนนถนนแก้ววิลิย์-ถนนนิเวศน์ ระยะทางรวม 825 เมตร  - สถานที่ดำเนินการ -ระยะที่1 จากถนนแก้ววิลิย์-ถนนชัยสุวรรณ ระยะทาง 408 เมตร -ระยะที่2 จากถนนชัยสุวรรณ – ถนนนิเวศน์ ระยะทาง 417 เมตร			1,240,320.00	1,267,680.00		เชิงปริมาณ 1.ถนนเป็นไปตามมาตรฐานแบบก่อสร้างร้อยละ100	ประชาชนสัญจรไปมาสะดวก	กองช่าง

ที่	โครงการ	วัตถุประสงค์	เป้าหมาย (ผลผลิตของโครงการ)	งบประมาณ					ตัวชี้วัด (KPI)	ผลลัพธ์ ที่คาดว่าจะ ได้รับ	หน่วยงาน รับผิดชอบ
				2566 (บาท)	2567 (บาท)	2568 (บาท)	2569 (บาท)	2570 (บาท)			
	(จากการประชุม ประชาคมระดับ ชุมชนและระดับ ชุมชนตำบล)		- กลุ่มเป้าหมาย ประชาชนชุมชนห้วยชันเหนือและ ประชาชนที่เดินทางสัญจรไป-มาได้ใช้ ประโยชน์						เชิงคุณภาพ 2.สอดคล้องกับ ความต้องการใช้ ประโยชน์ ประชาชนเพิ่มขึ้น ร้อยละ 90		

รายละเอียดโครงการพัฒนา  
แผนพัฒนาท้องถิ่น(พ.ศ.2566-2570) แก้มไข ครั้งที่ 1/2566  
สำหรับองค์กรปกครองส่วนท้องถิ่นดำเนินการ  
เทศบาลตำบลนาจะหลวย อำเภอนาจะหลวย จังหวัดอุบลราชธานี

แบบ ผ 02

- ก. ยุทธศาสตร์ชาติ 20 ปี : ยุทธศาสตร์ที่ 2 ด้านการสร้างโอกาสและความเสมอภาคในการแข่งขัน
- ข. แผนพัฒนาเศรษฐกิจและสังคมแห่งชาติ ฉบับที่ 13 : หมายความว่า 8 ไทยมีพื้นที่และเมืองอัจฉริยะที่นำอยู่ปลอดภัยเติบโตได้อย่างยั่งยืน
- ค. Sustainable Development Goals : SDGs : เป้าหมายที่ 9 : สร้างโครงสร้างพื้นฐานที่มีความทนทานส่งเสริมการพัฒนาอุตสาหกรรมที่ครอบคลุมและยั่งยืนและส่งเสริมนวัตกรรม
- ง. ยุทธศาสตร์จังหวัดอุบลราชธานี : ประเด็นการพัฒนาที่ 1 การพัฒนาเมืองน่าอยู่ทันสมัย
- จ. ยุทธศาสตร์การพัฒนาขององค์กรปกครองส่วนท้องถิ่น ในเขตจังหวัดอุบลราชธานี: ยุทธศาสตร์ที่ 1 การพัฒนาด้านโครงสร้างพื้นฐาน
5. ยุทธศาสตร์การพัฒนาด้านโครงสร้างพื้นฐาน
- 5.1 กลยุทธ์ : พัฒนาด้านโครงสร้างพื้นฐานให้ได้มาตรฐานและมีความปลอดภัย

(1) แผนงานอุตสาหกรรมและการโยธา

ที่	โครงการ	วัตถุประสงค์	เป้าหมาย (ผลผลิตของโครงการ)	งบประมาณ					ตัวชี้วัด (KPI)	ผลลัพธ์ ที่คาดว่าจะ ได้รับ	หน่วยงาน รับผิดชอบ
				2566 (บาท)	2567 (บาท)	2568 (บาท)	2569 (บาท)	2570 (บาท)			
83	ก่อสร้างรางระบายน้ำ คสล. รูปตัววี สายทางถนนแคววี่ วิทยาลัย หมู่ที่ 8 ตำบลนาจะหลวย อำเภอนาจะหลวย จังหวัดอุบลราชธานี	เพื่อป้องกันปัญหาน้ำท่วมขังในชุมชนประชาชนสามารถเดินทางสัญจรไป-มาได้สะดวก	- ผลผลิต ก่อสร้างรางระบายน้ำ คสล. รูปตัววี สายทางถนนแคววี่ วิทยาลัย หมู่ที่ 8 ตำบลนาจะหลวย อำเภอนาจะหลวย จังหวัดอุบลราชธานีขนาดรางระบายน้ำ กว้าง 1.50 เมตรลึก 0.70 เมตร ระยะทางรวม 700 เมตร -ระยะที่1 ระยะทาง 200 เมตร -ระยะที่2 ระยะทาง 200 เมตร -ระยะที่3 ระยะทาง 200 เมตร			400,000.00	400,000.00	400,000.00	เชิงปริมาณ 1.ถนนมีทางระบายน้ำเป็นไปตามมาตรฐานแบบก่อสร้างร้อยละ100	ถนนในชุมชนไม่มีน้ำท่วมขังและประชาชนสัญจรไปมาได้สะดวก	กองช่าง

ที่	โครงการ	วัตถุประสงค์	เป้าหมาย (ผลผลิตของโครงการ)	งบประมาณ					ตัวชี้วัด (KPI)	ผลลัพธ์ ที่คาดว่าจะ ได้รับ	หน่วยงาน รับผิดชอบ
				2566 (บาท)	2567 (บาท)	2568 (บาท)	2569 (บาท)	2570 (บาท)			
	(จากการประชุม ประชาคมระดับ ชุมชนและระดับ ชุมชนตำบล)		-สถานที่ดำเนินการ ถนนเยาว์ถวิลย์ หมู่ที่8 จากถนนวิสูตร โยธาภิบาล14 -เขตเทศบาล -กลุ่มเป้าหมาย ประชาชนชุมชนหลักเมืองและ ประชาชนที่เดินทางสัญจรไป-มาได้ใช้ ประโยชน์						<u>เชิงคุณภาพ</u> 2.สอดคล้องกับ ความต้องการใช้ ประโยชน์ของ ประชาชนเพิ่มขึ้น ร้อยละ90		



รายละเอียดโครงการพัฒนา  
แผนพัฒนาท้องถิ่น(พ.ศ.2566-2570) แก้มไข่ ครั้งที่ 1/2566  
สำหรับองค์กรปกครองส่วนท้องถิ่นดำเนินการ  
เทศบาลตำบลนาจะหลวย อำเภอนาจะหลวย จังหวัดอุบลราชธานี

แบบ ผ 02

- ก. ยุทธศาสตร์ชาติ 20 ปี : ยุทธศาสตร์ที่ 2 ด้านการสร้างโอกาสและความเสมอภาคในการแข่งขัน
- ข. แผนพัฒนาเศรษฐกิจและสังคมแห่งชาติ ฉบับที่ 13 : หมายความว่า 8 ไทยมีพื้นที่และเมืองอัจฉริยะที่นำอยู่ปลอดภัยเติบโตได้อย่างยั่งยืน
- ค. Sustainable Development Goals : SDGs : เป้าหมายที่ 9 : สร้างโครงสร้างพื้นฐานที่มีความทนทานส่งเสริมการพัฒนาอุตสาหกรรมที่ครอบคลุมและยั่งยืนและส่งเสริมนวัตกรรม
- ง. ยุทธศาสตร์จังหวัดอุบลราชธานี : ประเด็นการพัฒนาที่ 1 การพัฒนาเมืองน่าอยู่ทันสมัย
- จ. ยุทธศาสตร์การพัฒนาขององค์กรปกครองส่วนท้องถิ่น ในเขตจังหวัดอุบลราชธานี: ยุทธศาสตร์ที่ 1 การพัฒนาด้านโครงสร้างพื้นฐาน
5. ยุทธศาสตร์การพัฒนาด้านโครงสร้างพื้นฐาน
- 5.1 กลยุทธ์ : พัฒนาด้านโครงสร้างพื้นฐานให้ได้มาตรฐานและมีความปลอดภัย

(1) แผนงานอุตสาหกรรมและการโยธา

ที่	โครงการ	วัตถุประสงค์	เป้าหมาย (ผลผลิตของโครงการ)	งบประมาณ					ตัวชี้วัด (KPI)	ผลลัพธ์ ที่คาดว่าจะ ได้รับ	หน่วยงาน รับผิดชอบ
				2566 (บาท)	2567 (บาท)	2568 (บาท)	2569 (บาท)	2570 (บาท)			
84	ก่อสร้างวางท่อระบายน้ำ คสล. พร้อมบ่อพัก สายทางถนนเทศบาล1 หมู่ที่11 ตำบลนาจะหลวย อำเภอนาจะหลวย	ประชาชนสามารถเดินทางสัญจรไป-มาได้สะดวก	- ผลผลิต ก่อสร้างวางท่อระบายน้ำ คสล. พร้อมบ่อพัก ถนนเทศบาล1 หมู่ที่11 ตำบลนาจะหลวย อำเภอนาจะหลวย จังหวัดอุบลราชธานี			900,000.00			เชิงปริมาณ 1.ถนนมีทางระบายน้ำเป็นไปตามมาตรฐานแบบก่อสร้างร้อยละ100	ถนนในชุมชนไม่มีน้ำท่วมขังและประชาชนสัญจรไปมาได้สะดวก	กองช่าง

ที่	โครงการ	วัตถุประสงค์	เป้าหมาย (ผลผลิตของโครงการ)	งบประมาณ					ตัวชี้วัด (KPI)	ผลลัพธ์ ที่คาดว่าจะ ได้รับ	หน่วยงาน รับผิดชอบ
				2566 (บาท)	2567 (บาท)	2568 (บาท)	2569 (บาท)	2570 (บาท)			
	จังหวัด อุบลราชธานี (จากการประชุม ประชาคมระดับ ชุมชนและระดับ ชุมชนตำบล)		ขนาดท่อระบายน้ำ คสล.Ø 0.60x1.00 เมตร พร้อมบ่อพัก ระยะทาง 300 เมตร <u>-สถานที่ดำเนินการ</u> ถนนเทศบาล1 หมู่ที่11 จากถนนวิสูตร โยธาภิบาล8-ถนนวิสูตรโยธาภิบาล6 <u>-กลุ่มเป้าหมาย</u> ประชาชนชุมชนกลางเมืองและประชาชนที่ เดินทางสัญจรไป-มาได้ใช้ประโยชน์						<u>เชิงคุณภาพ</u> 2.สอดคล้องกับ ความต้องการใช้ ประโยชน์ของ ประชาชนเพิ่มขึ้น ร้อยละ90		

รายละเอียดโครงการพัฒนา  
แผนพัฒนาท้องถิ่น(พ.ศ.2566-2570) แก้มไข ครั้งที่ 1/2566  
สำหรับองค์กรปกครองส่วนท้องถิ่นดำเนินการ  
เทศบาลตำบลนาจะหลวย อำเภอนาจะหลวย จังหวัดอุบลราชธานี

แบบ ผ 02

- ก. ยุทธศาสตร์ชาติ 20 ปี : ยุทธศาสตร์ที่ 2 ด้านการสร้างโอกาสและความเสมอภาคในการแข่งขัน
- ข. แผนพัฒนาเศรษฐกิจและสังคมแห่งชาติ ฉบับที่ 13 : หมายความว่า 8 ไทยมีพื้นที่และเมืองอัจฉริยะที่นำอยู่ปลอดภัยเติบโตได้อย่างยั่งยืน
- ค. Sustainable Development Goals : SDGs : เป้าหมายที่ 9 : สร้างโครงสร้างพื้นฐานที่มีความทนทานส่งเสริมการพัฒนาอุตสาหกรรมที่ครอบคลุมและยั่งยืนและส่งเสริมนวัตกรรม
- ง. ยุทธศาสตร์จังหวัดอุบลราชธานี : ประเด็นการพัฒนาที่ 1 การพัฒนาเมืองน่าอยู่ทันสมัย
- จ. ยุทธศาสตร์การพัฒนาขององค์กรปกครองส่วนท้องถิ่น ในเขตจังหวัดอุบลราชธานี: ยุทธศาสตร์ที่ 1 การพัฒนาด้านโครงสร้างพื้นฐาน
5. ยุทธศาสตร์การพัฒนาด้านโครงสร้างพื้นฐาน
- 5.1 กลยุทธ์ : พัฒนาด้านโครงสร้างพื้นฐานให้ได้มาตรฐานและมีความปลอดภัย

(1) แผนงานอุตสาหกรรมและการโยธา

ที่	โครงการ	วัตถุประสงค์	เป้าหมาย (ผลผลิตของโครงการ)	งบประมาณ					ตัวชี้วัด (KPI)	ผลลัพธ์ ที่คาดว่าจะ ได้รับ	หน่วยงาน รับผิดชอบ
				2566 (บาท)	2567 (บาท)	2568 (บาท)	2569 (บาท)	2570 (บาท)			
85	ก่อสร้างวางท่อระบายน้ำ คสล. พร้อมบ่อพัก ถนนกลางเมือง หมู่ที่11 ตำบลนาจะหลวย อำเภอนาจะหลวย จังหวัดอุบลราชธานี	เพื่อป้องกันปัญหาน้ำท่วมขังในชุมชนประชาชนสามารถเดินทางสัญจรไป-มาได้สะดวก	- ผลผลิต ก่อสร้างวางท่อระบายน้ำ คสล. พร้อมบ่อพัก ถนนกลางเมือง หมู่ที่11 ตำบลนาจะหลวย อำเภอนาจะหลวย จังหวัดอุบลราชธานี ขนาดท่อระบายน้ำ คสล. Ø 0.60x1.00 เมตร พร้อมบ่อพัก ระยะทางรวม 576 เมตร			575,000.00	427,500.00	437,500.00	เชิงปริมาณ 1.ถนนมีทางระบายน้ำเป็นไปตามมาตรฐานแบบก่อสร้างร้อยละ100	ประชาชนสัญจรไปมาสะดวก	กองช่าง

ที่	โครงการ	วัตถุประสงค์	เป้าหมาย (ผลผลิตของโครงการ)	งบประมาณ					ตัวชี้วัด (KPI)	ผลลัพธ์ ที่คาดว่าจะ ได้รับ	หน่วยงาน รับผิดชอบ
				2566 (บาท)	2567 (บาท)	2568 (บาท)	2569 (บาท)	2570 (บาท)			
	(จากการประชุม ประชาคมระดับ ชุมชนตำบลหรือ ระดับเทศบาล)		<u>-สถานที่ดำเนินการ</u> -ระยะที่1 จากถนนวิสูตรโยธาภิบาล2- ไปทางวัดป่านาจะหลวย ยาว 230 เมตร -ระยะที่2 จากถนนวิสูตรโยธาภิ บาล2-ถนนวิสูตรโยธาภิบาล4 ยาว 171 เมตร -ระยะที่3 จากถนนวิสูตรโยธา ภิบาล4-ถนนวิสูตรโยธาภิบาล 6 ยาว 175 เมตร <u>-กลุ่มเป้าหมาย</u> ประชาชนชุมชนกลางเมืองและ ประชาชนที่เดินทางสัญจรไป-มาได้ใช้ ประโยชน์						<u>เชิงคุณภาพ</u> 2.สอดคล้องกับ ความต้องการใช้ ประโยชน์ของ ประชาชนเพิ่มขึ้น ร้อยละ90		

รายละเอียดโครงการพัฒนา  
แผนพัฒนาท้องถิ่น(พ.ศ.2566-2570) แก้มไข่ ครั้งที่ 1/2566  
สำหรับองค์กรปกครองส่วนท้องถิ่นดำเนินการ  
เทศบาลตำบลนาจะหลวย อำเภอนาจะหลวย จังหวัดอุบลราชธานี

- ก. ยุทธศาสตร์ชาติ 20 ปี : ยุทธศาสตร์ที่ 2 ด้านการสร้างขีดความสามารถในการแข่งขัน
- ข. แผนพัฒนาเศรษฐกิจและสังคมแห่งชาติ ฉบับที่ 13 : หมายความว่า 8 ไทยมีพื้นที่และเมืองอัจฉริยะที่นำอยู่ปลอดภัยเติบโตได้อย่างยั่งยืน
- ค. Sustainable Development Goals : SDGs : เป้าหมายที่ 9 : สร้างโครงสร้างพื้นฐานที่มีความทนทานส่งเสริมการพัฒนาอุตสาหกรรมที่ครอบคลุมและยั่งยืนและส่งเสริมนวัตกรรม
- ง. ยุทธศาสตร์จังหวัดอุบลราชธานี : ประเด็นการพัฒนาที่ 1 การพัฒนาเมืองน่าอยู่ทันสมัย
- จ. ยุทธศาสตร์การพัฒนาขององค์กรปกครองส่วนท้องถิ่น ในเขตจังหวัดอุบลราชธานี: ยุทธศาสตร์ที่ 1 การพัฒนาด้านโครงสร้างพื้นฐาน
  - 5. ยุทธศาสตร์การพัฒนาด้านโครงสร้างพื้นฐาน
    - 5.1 กลยุทธ์ : พัฒนาด้านโครงสร้างพื้นฐานให้ได้มาตรฐานและมีความปลอดภัย

(1) แผนงานอุตสาหกรรมและการโยธา

ที่	โครงการ	วัตถุประสงค์	เป้าหมาย (ผลผลิตของโครงการ)	งบประมาณ					ตัวชี้วัด (KPI)	ผลลัพธ์ ที่คาดว่าจะ ได้รับ	หน่วยงาน รับผิดชอบ
				2566 (บาท)	2567 (บาท)	2568 (บาท)	2569 (บาท)	2570 (บาท)			
86	ก่อสร้างวางท่อระบายน้ำ คสล. พร้อมบ่อพัก ถนนวิสูตรโยธาภิบาล6 หมู่ที่11 ตำบลนาจะหลวย	เพื่อป้องกันปัญหาน้ำท่วมขังในชุมชนประชาชนสามารถเดินทางสัญจรไป-มาได้สะดวก	- ผลผลิต ก่อสร้างวางท่อระบายน้ำ คสล. พร้อมบ่อพัก ถนนวิสูตรโยธาภิบาล6 หมู่ที่ 11 ตำบลนาจะหลวย อำเภอนาจะหลวย จังหวัดอุบลราชธานี ขนาดท่อระบายน้ำ คสล. Ø 0.60x1.00 เมตร พร้อมบ่อพัก ระยะทางรวม 807 เมตร			1,020,000.00	987,500.00		เชิงปริมาณ 1.ถนนมีทางระบายน้ำเป็นไปตามมาตรฐานแบบก่อสร้าง ร้อยละ 100	ถนนในชุมชนไม่มีน้ำท่วมขังและประชาชนสัญจรไปมาสะดวก	กองช่าง

ที่	โครงการ	วัตถุประสงค์	เป้าหมาย (ผลผลิตของโครงการ)	งบประมาณ					ตัวชี้วัด (KPI)	ผลลัพธ์ แบบ ผ 02	หน่วยงาน รับผิดชอบ
				2566 (บาท)	2567 (บาท)	2568 (บาท)	2569 (บาท)	2570 (บาท)			
	อำเภอนาจะหลวย จังหวัดอุบลราชธานี (จากการประชุม ประชาคมระดับ ชุมชนตำบลหรือ ระดับเทศบาล)		-สถานที่ดำเนินการ ถนนวิสูตรโยธาภิบาล6 หมู่ที่11 -ระยะที่1 จากถนนวิสูตรโยธาภิบาล- ถนนกลางเมือง ยาว 408 เมตร -ระยะที่2 จากถนนกลางเมือง-ถนน ถาวรวิสัย ยาว 395 เมตร -กลุ่มเป้าหมาย ประชาชนชุมชนกลางเมืองและ ประชาชนที่เดินทางสัญจรไป-มาได้ใช้ ประโยชน์						เชิงคุณภาพ 2. สอดคล้องกับ ความต้องการใช้ ประโยชน์ของ ประชาชนเพิ่มขึ้น ร้อยละ 90		

รายละเอียดโครงการพัฒนา  
แผนพัฒนาท้องถิ่น(พ.ศ.2566-2570) แก่ไข ครั้งที่ 1/2566  
สำหรับองค์กรปกครองส่วนท้องถิ่นดำเนินการ  
เทศบาลตำบลนาจะหลวย อำเภอนาจะหลวย จังหวัดอุบลราชธานี

แบบ ผ 02

- ก. ยุทธศาสตร์ชาติ 20 ปี : ยุทธศาสตร์ที่ 2 ด้านการสร้างโอกาสและความเสมอภาคในการแข่งขัน
- ข. แผนพัฒนาเศรษฐกิจและสังคมแห่งชาติ ฉบับที่ 13 : หมายความว่า 8 ไทยมีพื้นที่และเมืองอัจฉริยะที่นำอยู่ปลอดภัยเติบโตได้อย่างยั่งยืน
- ค. Sustainable Development Goals : SDGs : เป้าหมายที่ 9 : สร้างโครงสร้างพื้นฐานที่มีความทนทานส่งเสริมการพัฒนาอุตสาหกรรมที่ครอบคลุมและยั่งยืนและส่งเสริมนวัตกรรม
- ง. ยุทธศาสตร์จังหวัดอุบลราชธานี : ประเด็นการพัฒนาที่ 1 การพัฒนาเมืองน่าอยู่ทันสมัย
- จ. ยุทธศาสตร์การพัฒนาขององค์กรปกครองส่วนท้องถิ่น ในเขตจังหวัดอุบลราชธานี: ยุทธศาสตร์ที่ 1 การพัฒนาด้านโครงสร้างพื้นฐาน
5. ยุทธศาสตร์การพัฒนาด้านโครงสร้างพื้นฐาน
- 5.1 กลยุทธ์ : พัฒนาด้านโครงสร้างพื้นฐานให้ได้มาตรฐานและมีความปลอดภัย

(1) แผนงานอุตสาหกรรมและการโยธา

ที่	โครงการ	วัตถุประสงค์	เป้าหมาย (ผลผลิตของโครงการ)	งบประมาณ					ตัวชี้วัด (KPI)	ผลลัพธ์ ที่คาดว่าจะ ได้รับ	หน่วยงาน รับผิดชอบ
				2566 (บาท)	2567 (บาท)	2568 (บาท)	2569 (บาท)	2570 (บาท)			
87	ก่อสร้างรางระบาย น้ำ คสล. รูปตัววี สายทางถนนชัย สุวรรณ หมู่ที่13 ตำบลนาจะหลวย อำเภอนาจะหลวย จังหวัดอุบลราชธานี	เพื่อป้องกันปัญหา น้ำท่วมขังใน ชุมชนประชาชน สามารถเดินทาง สัญจรไป-มาได้ สะดวก	- ผลผลิต ก่อสร้างรางระบายน้ำ คสล. รูปตัววี สายทางถนนชัยสุวรรณ หมู่ที่13 ตำบลนาจะหลวย อำเภอนาจะ หลวย จังหวัดอุบลราชธานี ขนาด รางระบายน้ำ กว้าง 1.50 เมตร ระยะทางรวม 920 เมตร -ระยะที่1 ระยะทาง 300 เมตร -ระยะที่2 ระยะทาง 300 เมตร			450,000.00	450,000.00	480,000.00	เชิงปริมาณ 1.ถนนมีทาง ระบายน้ำเป็นไป ตามมาตรฐาน แบบก่อสร้าง ร้อยละ 100	ถนนในชุมชน ไม่มีน้ำท่วมขัง และประชาชน สัญจรไปมา สะดวก	กองช่าง

ที่	โครงการ	วัตถุประสงค์	เป้าหมาย (ผลผลิตของโครงการ)	งบประมาณ					ตัวชี้วัด (KPI)	ผลลัพธ์ ที่คาดว่าจะ ได้รับ	หน่วยงาน รับผิดชอบ
				2566 (บาท)	2567 (บาท)	2568 (บาท)	2569 (บาท)	2570 (บาท)			
	(จากการประชุม ประชาคมระดับ ชุมชนและระดับ ชุมชนตำบล)		-ระยะที่3 ระยะทาง 320 เมตร -สถานที่ดำเนินการ ถนนชัยสุวรรณ หมู่ที่13 จากท่อ ระบายน้ำ คสล.-เขตเทศบาล -กลุ่มเป้าหมาย ประชาชนชุมชนห้วยชันเหนือและ ประชาชนที่เดินทางสัญจรไป-มาได้ ใช้ประโยชน์						<u>เชิงคุณภาพ</u> 2. สอดคล้องกับ ความต้องการใช้ ประโยชน์ของ ประชาชนเพิ่มขึ้น ร้อยละ 90		



รายละเอียดโครงการพัฒนา  
แผนพัฒนาท้องถิ่น(พ.ศ.2566-2570) แก้มไข ครั้งที่ 1/2566  
สำหรับองค์กรปกครองส่วนท้องถิ่นดำเนินการ  
เทศบาลตำบลนาจะหลวย อำเภอนาจะหลวย จังหวัดอุบลราชธานี

แบบ ผ 02

- ก. ยุทธศาสตร์ชาติ 20 ปี : ยุทธศาสตร์ที่ 2 ด้านการสร้างโอกาสและความเสมอภาคในการแข่งขัน
- ข. แผนพัฒนาเศรษฐกิจและสังคมแห่งชาติ ฉบับที่ 13 : หมายความว่า 8 ไทยมีพื้นที่และเมืองอัจฉริยะที่นำอยู่ปลอดภัยเติบโตได้อย่างยั่งยืน
- ค. Sustainable Development Goals : SDGs : เป้าหมายที่ 9 : สร้างโครงสร้างพื้นฐานที่มีความทนทานส่งเสริมการพัฒนาอุตสาหกรรมที่ครอบคลุมและยั่งยืนและส่งเสริมนวัตกรรม
- ง. ยุทธศาสตร์จังหวัดอุบลราชธานี : ประเด็นการพัฒนาที่ 1 การพัฒนาเมืองน่าอยู่ทันสมัย
- จ. ยุทธศาสตร์การพัฒนาขององค์กรปกครองส่วนท้องถิ่น ในเขตจังหวัดอุบลราชธานี: ยุทธศาสตร์ที่ 1 การพัฒนาด้านโครงสร้างพื้นฐาน
5. ยุทธศาสตร์การพัฒนาด้านโครงสร้างพื้นฐาน
- 5.1 กลยุทธ์ : พัฒนาด้านโครงสร้างพื้นฐานให้ได้มาตรฐานและมีความปลอดภัย

(1) แผนงานอุตสาหกรรมและการโยธา

ที่	โครงการ	วัตถุประสงค์	เป้าหมาย (ผลผลิตของโครงการ)	งบประมาณ					ตัวชี้วัด (KPI)	ผลลัพธ์ แบบ ผ 02	หน่วยงาน รับผิดชอบ
				2566 (บาท)	2567 (บาท)	2568 (บาท)	2569 (บาท)	2570 (บาท)			
88	ก่อสร้างถนนคอนกรีตเสริมเหล็กสายทางถนนวิสูตรโยธาภิบาล6 หมู่ที่ 12 ตำบลนาจะหลวย อำเภอนาจะหลวย จังหวัดอุบลราชธานี	เพื่อให้ประชาชนเดินทางสัญจรไป-มาสะดวก รวดเร็วมีความปลอดภัย	- <u>ผลผลิต</u> ก่อสร้างถนนคอนกรีตเสริมเหล็ก สายทางถนนวิสูตรโยธาภิบาล6 หมู่ที่12 ตำบลนาจะหลวย อำเภอนาจะหลวย จังหวัดอุบลราชธานี จากถนนนิเวศน์-ถนนพิจูณ ระยะทางรวม 872 เมตร				1,077,120.00	1,224,960.00	<u>เชิงปริมาณ</u> 1.ถนนเป็นไปตามมาตรฐานแบบก่อสร้าง ร้อยละ100	ประชาชนสัญจรไปมาสะดวก	กองช่าง

ที่	โครงการ	วัตถุประสงค์	เป้าหมาย (ผลผลิตของโครงการ)	งบประมาณ					ตัวชี้วัด (KPI)	ผลลัพธ์ ที่คาดว่าจะ ได้รับ	หน่วยงาน รับผิดชอบ
				2566 (บาท)	2567 (บาท)	2568 (บาท)	2569 (บาท)	2570 (บาท)			
	(จากการประชุม ประชาคมระดับ ชุมชนและระดับ ชุมชนตำบล)		-สถานที่ดำเนินการ ถนนวิสูตรโยธาภิบาล6 หมู่ที่12 -ระยะที่1 จากถนนนิเวศน์-ถนนสุนัย ณ อุบล ระยะทาง 408 เมตร -ระยะที่2 จากถนนสุนัย ณ อุบล-ถนน พิรุณ ระยะทาง 464 เมตร -กลุ่มเป้าหมาย ประชาชนชุมชนห้วยชันใต้และประชาชน ที่เดินทางสัญจรไป-มาได้ใช้ประโยชน์						เชิงคุณภาพ 2.สอดคล้องกับ ความต้องการใช้ ประโยชน์ ประชาชนเพิ่มขึ้น ร้อยละ 90		

รายละเอียดโครงการพัฒนา  
แผนพัฒนาท้องถิ่น(พ.ศ.2566-2570) แก้มไข ครั้งที่ 1/2566  
สำหรับองค์กรปกครองส่วนท้องถิ่นดำเนินการ  
เทศบาลตำบลนาจะหลวย อำเภอนาจะหลวย จังหวัดอุบลราชธานี

- ก. ยุทธศาสตร์ชาติ 20 ปี : ยุทธศาสตร์ที่ 2 ด้านการสร้างโอกาสในการแข่งขัน
- ข. แผนพัฒนาเศรษฐกิจและสังคมแห่งชาติ ฉบับที่ 13 : หมายความว่า 8 ไทยมีพื้นที่และเมืองอัจฉริยะที่นำอยู่ปลอดภัยเติบโตได้อย่างยั่งยืน
- ค. Sustainable Development Goals : SDGs : เป้าหมายที่ 9 : สร้างโครงสร้างพื้นฐานที่มีความทนทานส่งเสริมการพัฒนาอุตสาหกรรมที่ครอบคลุมและยั่งยืนและส่งเสริมนวัตกรรม
- ง. ยุทธศาสตร์จังหวัดอุบลราชธานี : ประเด็นการพัฒนาที่ 1 การพัฒนาเมืองน่าอยู่ทันสมัย
- จ. ยุทธศาสตร์การพัฒนาขององค์กรปกครองส่วนท้องถิ่น ในเขตจังหวัดอุบลราชธานี: ยุทธศาสตร์ที่ 1 การพัฒนาด้านโครงสร้างพื้นฐาน
  - 5. ยุทธศาสตร์การพัฒนาด้านโครงสร้างพื้นฐาน
    - 5.1 กลยุทธ์ : พัฒนาด้านโครงสร้างพื้นฐานให้ได้มาตรฐานและมีความปลอดภัย

(1) แผนงานอุตสาหกรรมและการโยธา

	โครงการ	วัตถุประสงค์	เป้าหมาย (ผลผลิตของโครงการ)	งบประมาณ					ตัวชี้วัด (KPI)	ผลลัพธ์ ที่คาดว่าจะ ได้รับ	หน่วยงาน รับผิดชอบ
				2566 (บาท)	2567 (บาท)	2568 (บาท)	2569 (บาท)	2570 (บาท)			
89	ก่อสร้างผิวจราจรแอสฟัลท์ติกคอนกรีตสายทางถนนห้วยโลก3 หมู่ที่7 ตำบลนาจะหลวย อำเภอนาจะหลวย จังหวัดอุบลราชธานี	เพื่อให้ประชาชนเดินทางสัญจรไป-มาสะดวกรวดเร็ว มีความปลอดภัย	- <u>ผลผลิต</u> ก่อสร้างผิวจราจรแอสฟัลท์ติกคอนกรีตสายทางถนนห้วยโลก3 หมู่ที่7 ตำบลนาจะหลวย อำเภอนาจะหลวย จังหวัดอุบลราชธานี ระยะทางรวม 664 เมตร ระยะที่1 จากถนนทางหลวง2248-ถนนวิเศษโกสินทร์ ระยะทาง 253 เมตร ระยะที่2 จากถนนวิเศษโกสินทร์-ถนนพลานแก้ว ระยะทาง 411 เมตร <u>-สถานที่ดำเนินการ</u> จากถนนทางหลวง2248-ถนนพลานแก้ว หมู่ที่7	769,120.00	1,249,440.00				<u>เชิงปริมาณ</u> 1.ถนนเป็นไปตามมาตรฐานแบบก่อสร้าง ร้อยละ100	ประชาชนสัญจรไปมาสะดวก	กองช่าง

	โครงการ	วัตถุประสงค์	เป้าหมาย (ผลผลิตของโครงการ)	งบประมาณ					ตัวชี้วัด (KPI)	ผลลัพธ์ ที่คาดว่าจะ จะได้รับ	หน่วยงาน รับผิดชอบ
				2566 (บาท)	2567 (บาท)	2568 (บาท)	2569 (บาท)	2570 (บาท)			
	(จากการประชุม ประชาคมระดับ ชุมชนตำบลหรือ ระดับเทศบาล)		-กลุ่มเป้าหมาย ประชาชนชุมชนห้วยโลกและประชาชนที่เดินทาง สัญจรไปมาได้ใช้ประโยชน์เดินทางสัญจรไปมาได้ใช้ ประโยชน์						เชิงคุณภาพ 2.สอดคล้องกับ ความต้องการใช้ ประโยชน์ ประชาชนเพิ่มขึ้น ร้อยละ 90		

รายละเอียดโครงการพัฒนา  
แผนพัฒนาท้องถิ่น(พ.ศ.2566-2570) แก้มือ ครั้งที่ 1/2566  
สำหรับองค์กรปกครองส่วนท้องถิ่นดำเนินการ  
เทศบาลตำบลนาจะหลวย อำเภอนาจะหลวย จังหวัดอุบลราชธานี

แบบ ผ 02

- ก. ยุทธศาสตร์ชาติ 20 ปี : ยุทธศาสตร์ที่ 2 ด้านการสร้างโอกาสในการแข่งขัน
- ข. แผนพัฒนาเศรษฐกิจและสังคมแห่งชาติ ฉบับที่ 13 : หมายความว่า 8 ไทยมีพื้นที่และเมืองอัจฉริยะที่น่าอยู่ปลอดภัยเติบโตได้อย่างยั่งยืน
- ค. Sustainable Development Goals : SDGs : เป้าหมายที่ 9 : สร้างโครงสร้างพื้นฐานที่มีความทนทานส่งเสริมการพัฒนาอุตสาหกรรมที่ครอบคลุมและยั่งยืนและส่งเสริมนวัตกรรม
- ง. ยุทธศาสตร์จังหวัดอุบลราชธานี : ประเด็นการพัฒนาที่ 1 การพัฒนาเมืองน่าอยู่ทันสมัย
- จ. ยุทธศาสตร์การพัฒนาขององค์กรปกครองส่วนท้องถิ่น ในเขตจังหวัดอุบลราชธานี: ยุทธศาสตร์ที่ 1 การพัฒนาด้านโครงสร้างพื้นฐาน
5. ยุทธศาสตร์การพัฒนาด้านโครงสร้างพื้นฐาน
- 5.1 กลยุทธ์ : พัฒนาด้านโครงสร้างพื้นฐานให้ได้มาตรฐานและมีความปลอดภัย

(1) แผนงานอุตสาหกรรมและการโยธา

ที่	โครงการ	วัตถุประสงค์	เป้าหมาย (ผลผลิตของโครงการ)	งบประมาณ					ตัวชี้วัด (KPI)	ผลลัพธ์ ที่คาดว่าจะ ได้รับ	หน่วยงาน รับผิดชอบ
				2566 (บาท)	2567 (บาท)	2568 (บาท)	2569 (บาท)	2570 (บาท)			
90	ก่อสร้างผิวจราจรแอสฟัลท์ติกคอนกรีตสายทางถนนวิสูตรโยธาภิบาล 11 หมู่ที่ 7 ตำบลนาจะหลวย อำเภอนาจะหลวย จังหวัดอุบลราชธานี	ประชาชนสามารถเดินทางสัญจรไป-มาได้สะดวก	- <u>ผลผลิต</u> ก่อสร้างผิวจราจรแอสฟัลท์ติกคอนกรีตสายทางถนนวิสูตรโยธาภิบาล 11 หมู่ที่ 7 ตำบลนาจะหลวย อำเภอนาจะหลวย จังหวัดอุบลราชธานี จากถนนวิสูตรโยธาภิบาล-ถนนพิเศษโกสินทร์ ระยะทางรวม 408 เมตร				608,000.00	632,320.00	<u>เชิงปริมาณ</u> 1. ถนนเป็นไปตามมาตรฐานแบบก่อสร้าง ร้อยละ 100 <u>เชิงคุณภาพ</u> 2. สอดคล้องกับความต้องการใช้ประโยชน์ประชาชนเพิ่มขึ้น ร้อยละ 90	ประชาชนสัญจรไปมาสะดวก	กองช่าง

ที่	โครงการ	วัตถุประสงค์	เป้าหมาย (ผลผลิตของโครงการ)	งบประมาณ					ตัวชี้วัด (KPI)	ผลลัพธ์ ที่คาดว่าจะ ได้รับ	หน่วยงาน รับผิดชอบ
				2566 (บาท)	2567 (บาท)	2568 (บาท)	2569 (บาท)	2570 (บาท)			
	(จากการประชุม ประชาคมระดับ ชุมชนและระดับ ชุมชนตำบล)		<u>-สถานที่ดำเนินการ</u> ถนนวิสูตรโยธาภิบาล11 หมู่ที่7 -ระยะที่1 จากถนนวิสูตรโยธาภิบาล6- ถนนวิสูตรโยธาภิบาล4 ระยะทาง 200 เมตร -ระยะที่2 จากถนนวิสูตรโยธาภิบาล4- ถนนวิสูตรโยธาภิบาล2 ระยะทาง 208 เมตร <u>-กลุ่มเป้าหมาย</u> ประชาชนชุมชนห้วยโลกและประชาชน ที่เดินทางสัญจรไปมาได้ใช้ประโยชน์								

รายละเอียดโครงการพัฒนา  
แผนพัฒนาท้องถิ่น(พ.ศ.2566-2570) แก้มไผ่ ครั้งที่ 1/2566  
สำหรับองค์กรปกครองส่วนท้องถิ่นดำเนินการ  
เทศบาลตำบลนาจะหลวย อำเภอนาจะหลวย จังหวัดอุบลราชธานี

- ก. ยุทธศาสตร์ชาติ 20 ปี : ยุทธศาสตร์ที่ 2 ด้านการสร้างโอกาสและความเสมอภาคในการแข่งขัน
- ข. แผนพัฒนาเศรษฐกิจและสังคมแห่งชาติ ฉบับที่ 13 : หมายความว่า 8 ไทยมีพื้นที่และเมืองอัจฉริยะที่น่าอยู่ปลอดภัยเติบโตได้อย่างยั่งยืน
- ค. Sustainable Development Goals : SDGs : เป้าหมายที่ 9 : สร้างโครงสร้างพื้นฐานที่มีความทนทานส่งเสริมการพัฒนาอุตสาหกรรมที่ครอบคลุมและยั่งยืนและส่งเสริมนวัตกรรม
- ง. ยุทธศาสตร์จังหวัดอุบลราชธานี : ประเด็นการพัฒนานที่ 1 การพัฒนาเมืองน่าอยู่ทันสมัย
- จ. ยุทธศาสตร์การพัฒนาขององค์กรปกครองส่วนท้องถิ่น ในเขตจังหวัดอุบลราชธานี: ยุทธศาสตร์ที่ 1 การพัฒนาด้านโครงสร้างพื้นฐาน

5. ยุทธศาสตร์การพัฒนาด้านโครงสร้างพื้นฐาน  
5.1 กลยุทธ์ : พัฒนาด้านโครงสร้างพื้นฐานให้ได้มาตรฐานและมีความปลอดภัย

ที่	โครงการ	วัตถุประสงค์	เป้าหมาย (ผลผลิตของโครงการ)	งบประมาณ					ตัวชี้วัด (KPI)	ผลลัพธ์ ที่คาดว่าจะ ได้รับ	หน่วยงาน รับผิดชอบ
				2566 (บาท)	2567 (บาท)	2568 (บาท)	2569 (บาท)	2570 (บาท)			
91	ก่อสร้างผิวจราจรแอสฟัลท์ติกคอนกรีตสายทางถนนเทศบาล2 หมู่ที่11 ตำบลนาจะหลวย อำเภอนาจะหลวย จังหวัดอุบลราชธานี	ประชาชนสามารถเดินทางสัญจรไป-มาได้สะดวก	- ผลผลิต ถนนเทศบาล2 หมู่ที่11 -ระยะที่1 จากถนนทางหลวง 2248-ถนนวิสุตรโยธาภิบาล 8 ยาว 112 เมตร -ระยะที่2 จากถนนวิสุตรโยธาภิบาล8-ถนนวิสุตรโยธาภิบาล 6 ยาว 300 เมตร				500,000.00	912,000.00	<u>เชิงปริมาณ</u> 1. ถนนเป็นไปตามมาตรฐานแบบก่อสร้าง ร้อยละ100 <u>เชิงคุณภาพ</u> 2.สอดคล้องกับความต้องการใช้ประโยชน์ประชาชนเพิ่มขึ้นร้อยละ 90	ประชาชนสัญจรไปมาสะดวก	กองช่าง

ที่	โครงการ	วัตถุประสงค์	เป้าหมาย (ผลผลิตของโครงการ)	งบประมาณ					ตัวชี้วัด (KPI)	ผลลัพธ์ ที่คาดว่าจะ ได้รับ	หน่วยงาน รับผิดชอบ
				2566 (บาท)	2567 (บาท)	2568 (บาท)	2569 (บาท)	2570 (บาท)			
	(จากการประชุม ประชาคมระดับ ชุมชนและระดับ ชุมชนตำบล)		-สถานที่ดำเนินการ ถนนเทศบาล2 หมู่ที่11 -ระยะที่1 จากถนนทางหลวง 2248-ถนนวิสุตรโยธาภิบาล8 ยาว 112 เมตร -ระยะที่2 จากถนนวิสุตรโยธาภิ บาล8-ถนนวิสุตรโยธาภิบาล6 ยาว 300 เมตร -กลุ่มเป้าหมาย ประชาชนชุมชนกลางเมืองและ ประชาชนที่เดินทางสัญจรไปมา ได้ใช้ประโยชน์ประโยชน์								



รายละเอียดโครงการพัฒนา  
แผนพัฒนาท้องถิ่น(พ.ศ.2566-2570) แก๊ไข ครั้งที่ 1/2566  
สำหรับองค์กรปกครองส่วนท้องถิ่นดำเนินการ  
เทศบาลตำบลนาจะหลวย อำเภอนาจะหลวย จังหวัดอุบลราชธานี

- ก. ยุทธศาสตร์ชาติ 20 ปี : ยุทธศาสตร์ที่ 2 ด้านการสร้างเสริมความสามาถในการแข่งขัน
- ข. แผนพัฒนาเศรษฐกิจและสังคมแห่งชาติ ฉบับที่ 13 : หมายความว่า 8 ไทยมีพื้นที่และเมืองอัจฉริยะที่น่าอยู่ปลอดภัยเติบโตได้อย่างยั่งยืน
- ค. Sustainable Development Goals : SDGs : เป้าหมายที่ 9 : สร้างโครงสร้างพื้นฐานที่มีความทนทานส่งเสริมการพัฒนาอุตสาหกรรมที่ครอบคลุมและยั่งยืนและส่งเสริมนวัตกรรม
- ง. ยุทธศาสตร์จังหวัดอุบลราชธานี : ประเด็นการพัฒนาที่ 1 การพัฒนาเมืองน่าอยู่ทันสมัย
- จ. ยุทธศาสตร์การพัฒนาขององค์กรปกครองส่วนท้องถิ่น ในเขตจังหวัดอุบลราชธานี: ยุทธศาสตร์ที่ 1 การพัฒนาด้านโครงสร้างพื้นฐาน

- 5. ยุทธศาสตร์การพัฒนาด้านโครงสร้างพื้นฐาน
- 5.1 กลยุทธ์ : พัฒนาด้านโครงสร้างพื้นฐานให้ได้มาตรฐานและมีความปลอดภัย

ที่	โครงการ	วัตถุประสงค์	เป้าหมาย (ผลผลิตของโครงการ)	งบประมาณ					ตัวชี้วัด (KPI)	ผลลัพธ์ ที่คาดว่าจะ ได้รับ	หน่วยงาน รับผิดชอบ
				2566 (บาท)	2567 (บาท)	2568 (บาท)	2569 (บาท)	2570 (บาท)			
92	ก่อสร้างผิวจราจรแอสฟัลท์ติกคอนกรีต สายทางถนนนิเวศน์ หมู่ที่13 ตำบลนาจะหลวย อำเภอนาจะหลวย จังหวัดอุบลราชธานี	ประชาชนสามารถเดินทางสัญจรไป-มาได้สะดวก	- ผลผลิต ก่อสร้างผิวจราจรแอสฟัลท์ติกคอนกรีต สายทางถนนนิเวศน์ หมู่ที่13 ตำบลนาจะหลวย อำเภอนาจะหลวย จังหวัดอุบลราชธานี จากถนนถนนทางหลวง2248-ถนนวิเชียร ระยะทาง 350 เมตร				1,064,000.00		<u>เชิงปริมาณ</u> 1.ถนนเป็นไปตามมาตรฐานแบบก่อสร้าง ร้อยละ100 <u>เชิงคุณภาพ</u> 2.สอดคล้องกับความต้องการใช้ประโยชน์ประชาชนเพิ่มขึ้นร้อยละ 90	ประชาชนสัญจรไปมาสะดวก	กองช่าง

ที่	โครงการ	วัตถุประสงค์	เป้าหมาย (ผลผลิตของโครงการ)	งบประมาณ					ตัวชี้วัด (KPI)	ผลลัพธ์ ที่คาดว่าจะ ได้รับ	หน่วยงาน รับผิดชอบ
				2566 (บาท)	2567 (บาท)	2568 (บาท)	2569 (บาท)	2570 (บาท)			
	(จากการประชุม ประชาคมระดับ ชุมชนและระดับ ชุมชนตำบล)		-สถานที่ดำเนินการ ถนนนิเวศน์ หมู่ที่13 จาก ถนนถนนทางหลวง2248- ถนนวิเชียร -กลุ่มเป้าหมาย ประชาชนชุมชนห้วยชัน เหนือและประชาชนที่ เดินทางสัญจรไปมาได้ใช้ ประโยชน์								

รายละเอียดโครงการพัฒนา  
 แผนพัฒนาท้องถิ่น(พ.ศ.2566-2570) แก๊ไข ครั้งที่ 1/2566  
 สำหรับองค์กรปกครองส่วนท้องถิ่นดำเนินการ  
 เทศบาลตำบลนาจะหลวย อำเภอนาจะหลวย จังหวัดอุบลราชธานี

- ก. ยุทธศาสตร์ชาติ 20 ปี : ยุทธศาสตร์ที่ 2 ด้านการสร้างโอกาสและความเสมอภาคในการแข่งขัน
- ข. แผนพัฒนาเศรษฐกิจและสังคมแห่งชาติ ฉบับที่ 13 : หมายความว่า 8 ไทยมีพื้นที่และเมืองอัจฉริยะที่นำอยู่ปลอดภัยเติบโตได้อย่างยั่งยืน
- ค. Sustainable Development Goals : SDGs : เป้าหมายที่ 9 : สร้างโครงสร้างพื้นฐานที่มีความทนทานส่งเสริมการพัฒนาอุตสาหกรรมที่ครอบคลุมและยั่งยืนและส่งเสริมนวัตกรรม
- ง. ยุทธศาสตร์จังหวัดอุบลราชธานี : ประเด็นการพัฒนาที่ 1 การพัฒนาเมืองน่าอยู่ทันสมัย
- จ. ยุทธศาสตร์การพัฒนาขององค์กรปกครองส่วนท้องถิ่น ในเขตจังหวัดอุบลราชธานี: ยุทธศาสตร์ที่ 1 การพัฒนาด้านโครงสร้างพื้นฐาน

- 5. ยุทธศาสตร์การพัฒนาด้านโครงสร้างพื้นฐาน
- 5.1 กลยุทธ์ : พัฒนาด้านโครงสร้างพื้นฐานให้ได้มาตรฐานและมีความปลอดภัย

ที่	โครงการ	วัตถุประสงค์	เป้าหมาย (ผลผลิตของโครงการ)	งบประมาณ					ตัวชี้วัด (KPI)	ผลลัพธ์ ที่คาดว่าจะ ได้รับ	หน่วยงาน รับผิดชอบ
				2566 (บาท)	2567 (บาท)	2568 (บาท)	2569 (บาท)	2570 (บาท)			
93	ก่อสร้างวางท่อระบายน้ำ คสล. พร้อมบ่อพัก ถนนวิสูตรโยธาภิบาล4 หมู่ที่11 ตำบลนาจะหลวย อำเภอนาจะหลวย จังหวัดอุบลราชธานี	เพื่อป้องกันปัญหาน้ำท่วมขังในชุมชนประชาชนสามารถเดินทางสัญจรไปมาได้สะดวก	- ผลผลิต ก่อสร้างวางท่อระบายน้ำ คสล. พร้อมบ่อพัก ถนนวิสูตรโยธาภิบาล4 หมู่ที่ 11 ตำบลนาจะหลวย อำเภอนาจะหลวย จังหวัดอุบลราชธานี ขนาดท่อระบายน้ำ คสล. Ø 0.60x1.00 เมตร พร้อมบ่อพัก ระยะทางรวม 614 เมตร				512,500.00	1,022,500.00	<u>เชิงปริมาณ</u> 1.ถนนมีทางระบายน้ำเป็นไปตามมาตรฐานแบบก่อสร้างร้อยละ 100	ถนนในชุมชนไม่มีน้ำท่วมขังและประชาชนสัญจรไปมาสะดวก	กองช่าง

ที่	โครงการ	วัตถุประสงค์	เป้าหมาย (ผลผลิตของโครงการ)	งบประมาณ					ตัวชี้วัด (KPI)	ผลลัพธ์ ที่คาดว่าจะ ได้รับ	หน่วยงาน รับผิดชอบ
				2566 (บาท)	2567 (บาท)	2568 (บาท)	2569 (บาท)	2570 (บาท)			
	(จากการประชุม ประชาคมระดับ ชุมชนและระดับ ชุมชนตำบล)		-สถานที่ดำเนินการ ถนนวิสุทธิโยธาภิบาล4 หมู่ที่11 -ระยะที่1 จากถนนกลางเมือง-ท่อลอด เหลี่ยม ยาว 205 เมตร -ระยะที่2 จากถนนกลางเมือง-ถนนถาวร ถวิทย์ ยาว 409 เมตร -กลุ่มเป้าหมาย ประชาชนชุมชนกลางเมืองและ ประชาชนที่เดินทางสัญจรไปมาได้ใช้ ประโยชน์						เชิงคุณภาพ 2. สอดคล้องกับ ความต้องการใช้ ประโยชน์ของ ประชาชนเพิ่มขึ้น ร้อยละ 90		

รายละเอียดโครงการพัฒนา  
แผนพัฒนาท้องถิ่น(พ.ศ.2566-2570) แก๊ไข ครั้งที่ 1/2566  
สำหรับองค์กรปกครองส่วนท้องถิ่นดำเนินการ  
เทศบาลตำบลนาจะหลวย อำเภอนาจะหลวย จังหวัดอุบลราชธานี

- ก. ยุทธศาสตร์ชาติ 20 ปี : ยุทธศาสตร์ที่ 2 ด้านการสร้างเสริมความสามัคคีในการแข่งขัน
- ข. แผนพัฒนาเศรษฐกิจและสังคมแห่งชาติ ฉบับที่ 13 : หมายความว่า 8 ไทยมีพื้นที่และเมืองอัจฉริยะที่น่าอยู่ปลอดภัยเติบโตได้อย่างยั่งยืน
- ค. Sustainable Development Goals : SDGs : เป้าหมายที่ 9 : สร้างโครงสร้างพื้นฐานที่มีความทนทานส่งเสริมการพัฒนาอุตสาหกรรมที่ครอบคลุมและยั่งยืนและส่งเสริมนวัตกรรม
- ง. ยุทธศาสตร์จังหวัดอุบลราชธานี : ประเด็นการพัฒนาที่ 1 การพัฒนาเมืองน่าอยู่ทันสมัย
- จ. ยุทธศาสตร์การพัฒนาขององค์กรปกครองส่วนท้องถิ่น ในเขตจังหวัดอุบลราชธานี: ยุทธศาสตร์ที่ 1 การพัฒนาด้านโครงสร้างพื้นฐาน

- 5. ยุทธศาสตร์การพัฒนาด้านโครงสร้างพื้นฐาน
- 5.1 กลยุทธ์ : พัฒนาด้านโครงสร้างพื้นฐานให้ได้มาตรฐานและมีความปลอดภัย

ที่	โครงการ	วัตถุประสงค์	เป้าหมาย (ผลผลิตของโครงการ)	งบประมาณ					ตัวชี้วัด (KPI)	ผลลัพธ์ ที่คาดว่าจะ ได้รับ	หน่วยงาน รับผิดชอบ
				2566 (บาท)	2567 (บาท)	2568 (บาท)	2569 (บาท)	2570 (บาท)			
94	ก่อสร้างระบบระบายน้ำไร้ท่อ (ด้วยระบบธนาคารน้ำใต้ดิน) สายทางซอยศรีมัน1 หมู่ที่10 ตำบลนาจะหลวย อำเภอนาจะหลวย	เพื่อป้องกันปัญหาน้ำท่วมขังในชุมชนประชาชนสามารถเดินทางสัญจรไป-มาได้สะดวก	- ผลผลิต ก่อสร้างระบบระบายน้ำไร้ท่อ (ด้วยระบบธนาคารน้ำใต้ดิน) สายทางซอยศรีมัน1 หมู่ที่10 ตำบลนาจะหลวย อำเภอนาจะหลวย จังหวัดอุบลราชธานี <u>-สถานที่ดำเนินการ</u> ซอยศรีมัน1 หมู่ที่10 -ระยะที่1 จากถนนศรีมัน-ถนนพหลานแก้ว ยาว 193 เมตร				77,200.00	122,800.00	<u>เชิงปริมาณ</u> 1.ถนนมีทางระบายน้ำเป็นไปตามมาตรฐานแบบก่อสร้างร้อยละ 100	ถนนในชุมชนไม่มีน้ำท่วมขังและประชาชนสัญจรไปมาสะดวก	กองช่าง

ที่	โครงการ	วัตถุประสงค์	เป้าหมาย (ผลผลิตของโครงการ)	งบประมาณ					ตัวชี้วัด (KPI)	ผลลัพธ์ ที่คาดว่าจะ ได้รับ	หน่วยงาน รับผิดชอบ
				2566 (บาท)	2567 (บาท)	2568 (บาท)	2569 (บาท)	2570 (บาท)			
	จังหวัด อุบลราชธานี (จากการประชุม ประชาคมระดับ ชุมชนและระดับ ชุมชนตำบล)		-ระยะที่2 จากถนนพหลานแก้ว-ถนนทาง หลวง2248 ยาว 307 เมตร -กลุ่มเป้าหมาย ประชาชนชุมชนศรีพรหมและประชาชน ที่เดินทางสัญจรไปมาได้ใช้ประโยชน์						<u>เชิงคุณภาพ</u> 2. สอดคล้องกับ ความต้องการใช้ ประโยชน์ของ ประชาชนเพิ่มขึ้น ร้อยละ 90		

รายละเอียดโครงการพัฒนา  
แผนพัฒนาท้องถิ่น(พ.ศ.2566-2570) แก้มไข ครั้งที่ 1/2566  
สำหรับองค์กรปกครองส่วนท้องถิ่นดำเนินการ  
เทศบาลตำบลนาจะหลวย อำเภอนาจะหลวย จังหวัดอุบลราชธานี

แบบ ผ 02

- ก. ยุทธศาสตร์ชาติ 20 ปี : ยุทธศาสตร์ที่ 2 ด้านการสร้างโอกาสในการแข่งขัน
- ข. แผนพัฒนาเศรษฐกิจและสังคมแห่งชาติ ฉบับที่ 13 : หมายความว่า 8 ไทยมีพื้นที่และเมืองอัจฉริยะที่น่าอยู่ปลอดภัยเติบโตได้อย่างยั่งยืน
- ค. Sustainable Development Goals : SDGs : เป้าหมายที่ 9 : สร้างโครงสร้างพื้นฐานที่มีความทนทานส่งเสริมการพัฒนาอุตสาหกรรมที่ครอบคลุมและยั่งยืนและส่งเสริมนวัตกรรม
- ง. ยุทธศาสตร์จังหวัดอุบลราชธานี : ประเด็นการพัฒนาที่ 1 การพัฒนาเมืองน่าอยู่ทันสมัย
- จ. ยุทธศาสตร์การพัฒนาขององค์กรปกครองส่วนท้องถิ่น ในเขตจังหวัดอุบลราชธานี: ยุทธศาสตร์ที่ 1 การพัฒนาด้านโครงสร้างพื้นฐาน
5. ยุทธศาสตร์การพัฒนาด้านโครงสร้างพื้นฐาน
- 5.1 กลยุทธ์ : พัฒนาด้านโครงสร้างพื้นฐานให้ได้มาตรฐานและมีความปลอดภัย

ที่	โครงการ	วัตถุประสงค์	เป้าหมาย (ผลผลิตของโครงการ)	งบประมาณ					ตัวชี้วัด (KPI)	ผลลัพธ์ ที่คาดว่าจะ ได้รับ	หน่วยงาน รับผิดชอบ
				2566 (บาท)	2567 (บาท)	2568 (บาท)	2569 (บาท)	2570 (บาท)			
95	ก่อสร้างขยายผิวจราจรคอนกรีตเสริมเหล็กสายทางถนนห้วยโลก1 หมู่ที่7 ตำบลนาจะหลวย อำเภอนาจะหลวย จังหวัดอุบลราชธานี (จากการประชุมประชาคมระดับชุมชนและระดับชุมชนตำบล)	ประชาชนสามารถเดินทางสัญจรไป-มาได้สะดวก	- ผลผลิต ก่อสร้างขยายผิวจราจรคอนกรีตเสริมเหล็กสายทางถนนห้วยโลก1 หมู่ที่ 7 ตำบลนาจะหลวย อำเภอนาจะหลวย จังหวัดอุบลราชธานี ระยะทาง 250 เมตร -สถานที่ดำเนินการ ถนนห้วยโลก1 หมู่ที่7 จากถนนทางหลวง 2248-ถนนห้วยโลก2 -กลุ่มเป้าหมาย ประชาชนชุมชนห้วยโลกและประชาชนที่เดินทางสัญจรไปมาได้ใช้ประโยชน์					660,000.00	<u>เชิงปริมาณ</u> 1.ถนนเป็นไปตามมาตรฐานแบบก่อสร้าง ร้อยละ100 <u>เชิงคุณภาพ</u> 2.สอดคล้องกับความต้องการใช้ประโยชน์ ประชาชนเพิ่มขึ้น ร้อยละ 90	ประชาชนสัญจรไปมาสะดวก	กองช่าง

รายละเอียดโครงการพัฒนา  
 แผนพัฒนาท้องถิ่น(พ.ศ.2566-2570) แก้มไครั้ง 1/2566  
 สำหรับองค์กรปกครองส่วนท้องถิ่นดำเนินการ  
 เทศบาลตำบลนาจะหลวย อำเภอนาจะหลวย จังหวัดอุบลราชธานี

- ก. ยุทธศาสตร์ชาติ 20 ปี : ยุทธศาสตร์ที่ 2 ด้านการสร้างขีดความสามารถในการแข่งขัน
- ข. แผนพัฒนาเศรษฐกิจและสังคมแห่งชาติ ฉบับที่ 13 : หมายความว่า 8 ไทยมีพื้นที่และเมืองอัจฉริยะที่นำอยู่ปลอดภัยเติบโตได้อย่างยั่งยืน
- ค. Sustainable Development Goals : SDGs : เป้าหมายที่ 9 : สร้างโครงสร้างพื้นฐานที่มีความทนทานส่งเสริมการพัฒนาอุตสาหกรรมที่ครอบคลุมและยั่งยืนและส่งเสริมนวัตกรรม
- ง. ยุทธศาสตร์จังหวัดอุบลราชธานี : ประเด็นการพัฒนาด้านที่ 1 การพัฒนาเมืองน่าอยู่ทันสมัย
- จ. ยุทธศาสตร์การพัฒนาขององค์กรปกครองส่วนท้องถิ่น ในเขตจังหวัดอุบลราชธานี: ยุทธศาสตร์ที่ 1 การพัฒนาด้านโครงสร้างพื้นฐาน

5. ยุทธศาสตร์การพัฒนาด้านโครงสร้างพื้นฐาน  
 5.1 กลยุทธ์ : พัฒนาด้านโครงสร้างพื้นฐานให้ได้มาตรฐานและมีความปลอดภัย

ที่	โครงการ	วัตถุประสงค์	เป้าหมาย (ผลผลิตของโครงการ)	งบประมาณ					ตัวชี้วัด (KPI)	ผลลัพธ์ ที่คาดว่าจะ ได้รับ	หน่วยงาน รับผิดชอบ
				2566 (บาท)	2567 (บาท)	2568 (บาท)	2569 (บาท)	2570 (บาท)			
96	ก่อสร้างถนนคอนกรีตเสริมเหล็กสายทางซอยศรีมัน 2 หมู่ที่ 10 ตำบลนาจะหลวย อำเภอนาจะหลวย จังหวัดอุบลราชธานี จากถนนศรีมัน-ถนนพหลานแก้ว ระยะทาง 193 เมตร (จากการประชุมประชาคมระดับชุมชนและระดับชุมชนตำบล)	ประชาชนสามารถเดินทางสัญจรไป-มาได้สะดวก	- ผลผลิต ก่อสร้างถนนคอนกรีตเสริมเหล็กสายทางซอยศรีมัน 2 หมู่ที่ 10 ตำบลนาจะหลวย อำเภอนาจะหลวย จังหวัดอุบลราชธานี ระยะทาง 193 เมตร -สถานที่ดำเนินการ ซอยศรีมัน 2 หมู่ที่ 10 จากถนนศรีมัน-ถนนพหลานแก้ว -กลุ่มเป้าหมาย ประชาชนชุมชนศรีพรหมและประชาชนที่เดินทางสัญจรไปมาได้ใช้ประโยชน์					636,900.00	เชิงปริมาณ 1. ถนนเป็นไปตามมาตรฐานแบบก่อสร้าง ร้อยละ 100 เชิงคุณภาพ 2.สอดคล้องกับความต้องการใช้ประโยชน์ประชาชนเพิ่มขึ้นร้อยละ 90	ประชาชนสัญจรไปมาสะดวก	กองช่าง



รายละเอียดโครงการพัฒนา  
 แผนพัฒนาท้องถิ่น(พ.ศ.2566-2570) แก้มไข ครั้งที่ 1/2566  
 สำหรับองค์กรปกครองส่วนท้องถิ่นดำเนินการ  
 เทศบาลตำบลนาจะหลวย อำเภอนาจะหลวย จังหวัดอุบลราชธานี

- ก. ยุทธศาสตร์ชาติ 20 ปี : ยุทธศาสตร์ที่ 2 ด้านการสร้างโอกาสและความเสมอภาคในการแข่งขัน
- ข. แผนพัฒนาเศรษฐกิจและสังคมแห่งชาติ ฉบับที่ 13 : หมายความว่า 8 ไทยมีพื้นที่และเมืองอัจฉริยะที่น่าอยู่ปลอดภัยเติบโตได้อย่างยั่งยืน
- ค. Sustainable Development Goals : SDGs : เป้าหมายที่ 9 : สร้างโครงสร้างพื้นฐานที่มีความทนทานส่งเสริมการพัฒนาอุตสาหกรรมที่ครอบคลุมและยั่งยืนและส่งเสริมนวัตกรรม
- ง. ยุทธศาสตร์จังหวัดอุบลราชธานี : ประเด็นการพัฒนาที่ 1 การพัฒนาเมืองน่าอยู่ทันสมัย
- จ. ยุทธศาสตร์การพัฒนาขององค์กรปกครองส่วนท้องถิ่น ในเขตจังหวัดอุบลราชธานี: ยุทธศาสตร์ที่ 1 การพัฒนาด้านโครงสร้างพื้นฐาน

- 5. ยุทธศาสตร์การพัฒนาด้านโครงสร้างพื้นฐาน
- 5.1 กลยุทธ์ : พัฒนาด้านโครงสร้างพื้นฐานให้ได้มาตรฐานและมีความปลอดภัย

ที่	โครงการ	วัตถุประสงค์	เป้าหมาย (ผลผลิตของโครงการ)	งบประมาณ					ตัวชี้วัด (KPI)	ผลลัพธ์ ที่คาดว่าจะได้รับ	หน่วยงาน รับผิดชอบ
				2566 (บาท)	2567 (บาท)	2568 (บาท)	2569 (บาท)	2570 (บาท)			
97	ก่อสร้างถนนคอนกรีตเสริมเหล็กทางเข้าหลังสำนักงานเทศบาลตำบลนาจะหลวย หมู่ที่10 ตำบลนาจะหลวย อำเภอนาจะหลวย จังหวัดอุบลราชธานี	ประชาชนสามารถเดินทางสัญจรไปมาได้สะดวก	- ผลผลิต ก่อสร้างถนนคอนกรีตเสริมเหล็กทางเข้าหลังสำนักงานเทศบาลตำบลนาจะหลวย หมู่ที่10 ตำบลนาจะหลวย อำเภอนาจะหลวย จังหวัดอุบลราชธานี จากถนนวิเศษโกสินทร์-ลานคอนกรีตอาคารป้องกันขนาดกว้าง 5 เมตร ระยะทาง 214 เมตร					706,200.00	เชิงปริมาณ 1. ถนนเป็นไปตามมาตรฐานแบบก่อสร้าง ร้อยละ100 เชิงคุณภาพ 2.สอดคล้องกับความต้องการใช้ประโยชน์ประชาชนเพิ่มขึ้น ร้อยละ 90	ประชาชนสัญจรไปมาสะดวก	กองช่าง

ที่	โครงการ	วัตถุประสงค์	เป้าหมาย (ผลผลิตของโครงการ)	งบประมาณ					ตัวชี้วัด (KPI)	ผลลัพธ์ ที่คาดว่าจะ ได้รับ	หน่วยงาน รับผิดชอบ
				2566 (บาท)	2567 (บาท)	2568 (บาท)	2569 (บาท)	2570 (บาท)			
	(จากการประชุม ประชาคมระดับ ชุมชนและระดับ ชุมชนตำบล)		-สถานที่ดำเนินการ ทางเข้าหลังอาคารสำนักงานเทศบาล ตำบลนาจะหลวย หมู่ที่10จากถนนวิเศษ โกสินทร์-ลานคอนกรีตอาคารป้องกัน -กลุ่มเป้าหมาย ประชาชนชุมชนศรีพรหมและประชาชนที่ เดินทางสัญจรไปมาได้ใช้ประโยชน์								

รายละเอียดโครงการพัฒนา  
 แผนพัฒนาท้องถิ่น(พ.ศ.2566-2570) แก้มไคร้ ครั้งที่ 1/2566  
 สำหรับองค์กรปกครองส่วนท้องถิ่นดำเนินการ  
 เทศบาลตำบลนาจะหลวย อำเภอนาจะหลวย จังหวัดอุบลราชธานี

- ก. ยุทธศาสตร์ชาติ 20 ปี : ยุทธศาสตร์ที่ 2 ด้านการสร้างโอกาสและความเสมอภาคในการแข่งขัน
- ข. แผนพัฒนาเศรษฐกิจและสังคมแห่งชาติ ฉบับที่ 13 : หมายความว่า 8 ไทยมีพื้นที่และเมืองอัจฉริยะที่นำอยู่ปลอดภัยเติบโตได้อย่างยั่งยืน
- ค. Sustainable Development Goals : SDGs : เป้าหมายที่ 9 : สร้างโครงสร้างพื้นฐานที่มีความทนทานส่งเสริมการพัฒนาอุตสาหกรรมที่ครอบคลุมและยั่งยืนและส่งเสริมนวัตกรรม
- ง. ยุทธศาสตร์จังหวัดอุบลราชธานี : ประเด็นการพัฒนาที่ 1 การพัฒนาเมืองน่าอยู่ทันสมัย
- จ. ยุทธศาสตร์การพัฒนาขององค์กรปกครองส่วนท้องถิ่น ในเขตจังหวัดอุบลราชธานี: ยุทธศาสตร์ที่ 1 การพัฒนาด้านโครงสร้างพื้นฐาน

5. ยุทธศาสตร์การพัฒนาด้านโครงสร้างพื้นฐาน  
 5.1 กลยุทธ์ : พัฒนาด้านโครงสร้างพื้นฐานให้ได้มาตรฐานและมีความปลอดภัย

ที่	โครงการ	วัตถุประสงค์	เป้าหมาย (ผลผลิตของโครงการ)	งบประมาณ					ตัวชี้วัด (KPI)	ผลลัพธ์ ที่คาดว่าจะ ได้รับ	หน่วยงาน รับผิดชอบ
				2566 (บาท)	2567 (บาท)	2568 (บาท)	2569 (บาท)	2570 (บาท)			
98	ก่อสร้างถนนคอนกรีตเสริมเหล็ก สายทางถนนวิสูตรโยธาภิบาล2 หมู่ที่ 12 ตำบลนาจะหลวย อำเภอนาจะหลวย จังหวัดอุบลราชธานี (จากการประชุมประชาคมระดับชุมชนและระดับชุมชนตำบล)	ประชาชนสามารถเดินทางสัญจรไป-มาได้สะดวก	- ผลผลิต ก่อสร้างถนนคอนกรีตเสริมเหล็กสายทางถนนวิสูตรโยธาภิบาล2 หมู่ที่12 ตำบลนาจะหลวย อำเภอนาจะหลวย จังหวัดอุบลราชธานี จากถนนชัยสุวรรณ-ลำห้วยชั้นระยะทาง 290 เมตร <u>-สถานที่ดำเนินการ</u> ถนนวิสูตรโยธาภิบาล หมู่ที่12 จากถนนชัยสุวรรณ-ลำห้วยชั้น <u>-กลุ่มเป้าหมาย</u> ประชาชนชุมชนห้วยชั้นใต้และประชาชนที่เดินทางสัญจรไปมาได้ใช้ประโยชน์					957,000.00	<u>เชิงปริมาณ</u> 1.ถนนเป็นไปตามมาตรฐานแบบก่อสร้าง ร้อยละ100 <u>เชิงคุณภาพ</u> 2. สอดคล้องกับความต้องการใช้ประโยชน์ของประชาชนเพิ่มขึ้น ร้อยละ 90	ถนนในชุมชนไม่มีน้ำท่วมขังและประชาชนสัญจรไปมาสะดวก	กองช่าง

รายละเอียดโครงการพัฒนา  
แผนพัฒนาท้องถิ่น(พ.ศ.2566-2570)แก้ไข ครั้งที่ 1/2566  
สำหรับองค์กรปกครองส่วนท้องถิ่นดำเนินการ  
เทศบาลตำบลนาจะหลวย อำเภอนาจะหลวย จังหวัดอุบลราชธานี

- ก. ยุทธศาสตร์ชาติ 20 ปี : ยุทธศาสตร์ที่ 2 ด้านการสร้างความสมดุลในการแข่งขัน
- ข. แผนพัฒนาเศรษฐกิจและสังคมแห่งชาติ ฉบับที่ 13 : หมายความว่า 8 ไทยมีพื้นที่และเมืองอัจฉริยะที่น่าอยู่ปลอดภัยเติบโตได้อย่างยั่งยืน
- ค. Sustainable Development Goals : SDGs : เป้าหมายที่ 9 : สร้างโครงสร้างพื้นฐานที่มีความทนทานส่งเสริมการพัฒนาอุตสาหกรรมที่ครอบคลุมและยั่งยืนและส่งเสริมนวัตกรรม
- ง. ยุทธศาสตร์จังหวัดอุบลราชธานี : ประเด็นการพัฒนาด้านที่ 1 การพัฒนาเมืองน่าอยู่ทันสมัย
- จ. ยุทธศาสตร์การพัฒนาขององค์กรปกครองส่วนท้องถิ่น ในเขตจังหวัดอุบลราชธานี: ยุทธศาสตร์ที่ 1 การพัฒนาด้านโครงสร้างพื้นฐาน

5. ยุทธศาสตร์พัฒนาด้านโครงสร้างพื้นฐาน

5.1 กลยุทธ์ : พัฒนาด้านโครงสร้างพื้นฐานให้ได้มาตรฐานและมีความปลอดภัย

ที่	โครงการ	วัตถุประสงค์	เป้าหมาย (ผลผลิตของโครงการ)	งบประมาณ					ตัวชี้วัด (KPI)	ผลลัพธ์ ที่คาดว่าจะ ได้รับ	หน่วยงาน รับผิดชอบ
				2566 (บาท)	2567 (บาท)	2568 (บาท)	2569 (บาท)	2570 (บาท)			
99	ก่อสร้างก่อสร้างขยายผิวจราจร คสล. สายทาง ถนนวิสูตรโยธาภิบาล2 หมู่ที่12 ตำบลนาจะหลวย อำเภอนาจะหลวย จังหวัดอุบลราชธานี (จากการประชุมประชาคมระดับชุมชนและระดับชุมชนตำบล)	ประชาชนสามารถเดินทางสัญจรไปมาได้สะดวก	- ผลผลิต ก่อสร้างก่อสร้างขยายผิวจราจร คสล. สายทางถนนวิสูตรโยธาภิบาล2 หมู่ที่12 ตำบลนาจะหลวย อำเภอนาจะหลวย จังหวัดอุบลราชธานี ระยะทาง 435 เมตร <u>-สถานที่ดำเนินการ</u> ถนนวิสูตรโยธาภิบาล2 หมู่ที่12 จากถนนถาวรวิสัย-ถนนชัยสุวรรณ์ <u>-กลุ่มเป้าหมาย</u> ประชาชนชุมชนห้วยชันใต้และประชาชนที่เดินทางสัญจรไปมาได้ใช้ประโยชน์					1,148,400.00	<u>เชิงปริมาณ</u> 1. ถนนเป็นไปตามมาตรฐานแบบก่อสร้างร้อยละ100 <u>เชิงคุณภาพ</u> 2. สอดคล้องกับความต้องการใช้ประโยชน์ของประชาชนเพิ่มขึ้นร้อยละ 90	ถนนในชุมชนไม่มีน้ำท่วมขังและประชาชนสัญจรไปมาสะดวก	กองช่าง

รายละเอียดโครงการพัฒนา  
 แผนพัฒนาท้องถิ่น(พ.ศ.2566-2570) แก๊ไข ครั้งที่ 1/2566  
 สำหรับองค์กรปกครองส่วนท้องถิ่นดำเนินการ  
 เทศบาลตำบลนาจะหลวย อำเภอนาจะหลวย จังหวัดอุบลราชธานี

- ก. ยุทธศาสตร์ชาติ 20 ปี : ยุทธศาสตร์ที่ 2 ด้านการสร้างโอกาสและความเสมอภาคในการแข่งขัน
- ข. แผนพัฒนาเศรษฐกิจและสังคมแห่งชาติ ฉบับที่ 13 : หมายความว่า 8 ไทยมีพื้นที่และเมืองอัจฉริยะที่นำอยู่ปลอดภัยเติบโตได้อย่างยั่งยืน
- ค. Sustainable Development Goals : SDGs เป้าหมายที่ 9 : สร้างโครงสร้างพื้นฐานที่มีความทนทานส่งเสริมการพัฒนาอุตสาหกรรมที่ครอบคลุมและยั่งยืนและส่งเสริมนวัตกรรม
- ง. ยุทธศาสตร์จังหวัดอุบลราชธานี : ประเด็นการพัฒนาที่ 1 การพัฒนาเมืองน่าอยู่ทันสมัย
- จ. ยุทธศาสตร์การพัฒนาขององค์กรปกครองส่วนท้องถิ่น ในเขตจังหวัดอุบลราชธานี: ยุทธศาสตร์ที่ 1 การพัฒนาด้านโครงสร้างพื้นฐาน

- 5. ยุทธศาสตร์การพัฒนาด้านโครงสร้างพื้นฐาน
- 5.1 กลยุทธ์ : พัฒนาด้านโครงสร้างพื้นฐานให้ได้มาตรฐานและมีความปลอดภัย

ที่	โครงการ	วัตถุประสงค์	เป้าหมาย (ผลผลิตของโครงการ)	งบประมาณ					ตัวชี้วัด (KPI)	ผลลัพธ์ ที่คาดว่าจะ ได้รับ	หน่วยงาน รับผิดชอบ
				2566 (บาท)	2567 (บาท)	2568 (บาท)	2569 (บาท)	2570 (บาท)			
100	ก่อสร้างก่อสร้าง ขยายผิวจราจร คสล. สายทางถนน วิสูตรโยธาภิบาล 4 หมู่ที่ 12 ตำบลนาจะหลวย อำเภอนาจะหลวย จังหวัดอุบลราชธานี	ประชาชน สามารถเดินทาง สัญจรไป-มาได้ สะดวก	- <u>ผลผลิต</u> ก่อสร้างก่อสร้างขยายผิวจราจร คสล. สายทางถนนวิสูตรโยธาภิบาล4 หมู่ที่12 ตำบลนาจะหลวย อำเภอนาจะหลวย จังหวัดอุบลราชธานี ระยะทาง 440 เมตร <u>-สถานที่ดำเนินการ</u> ถนนวิสูตรโยธาภิบาล4 หมู่ที่12 จาก ถนนแก้ววิไลย์-ถนนชัยสุวรรณ					1,161,600.00	<u>เชิงปริมาณ</u> 1.ถนนเป็นไปตาม มาตรฐานแบบก่อสร้าง ร้อยละ100 <u>เชิงคุณภาพ</u> 2. สอดคล้องกับความ ต้องการใช้ประโยชน์ ของประชาชนเพิ่มขึ้น ร้อยละ 90	ถนนในชุมชน ไม่มีน้ำท่วมขัง และประชาชน สัญจรไปมา สะดวก	กองช่าง

ที่	โครงการ	วัตถุประสงค์	เป้าหมาย (ผลผลิตของโครงการ)	งบประมาณ					ตัวชี้วัด (KPI)	ผลลัพธ์ ที่คาดว่าจะ ได้รับ	หน่วยงาน รับผิดชอบ
				2566 (บาท)	2567 (บาท)	2568 (บาท)	2569 (บาท)	2570 (บาท)			
	(จากการประชุม ประชาคมระดับ ชุมชนและระดับ ชุมชนตำบล)		-กลุ่มเป้าหมาย ประชาชนชุมชนห้วยชันใต้และ ประชาชนที่เดินทางสัญจรไปมาได้ใช้ ประโยชน์								

รายละเอียดโครงการพัฒนา  
 แผนพัฒนาท้องถิ่น(พ.ศ.2566-2570) แก้มือ ครั้งที่ 1/2566  
 สำหรับองค์กรปกครองส่วนท้องถิ่นดำเนินการ  
 เทศบาลตำบลนาจะหลวย อำเภอนาจะหลวย จังหวัดอุบลราชธานี

- ก. ยุทธศาสตร์ชาติ 20 ปี : ยุทธศาสตร์ที่ 2 ด้านการสร้างโอกาสในการแข่งขัน
- ข. แผนพัฒนาเศรษฐกิจและสังคมแห่งชาติ ฉบับที่ 13 : หมายความว่า 8 ไทยมีพื้นที่และเมืองอัจฉริยะที่น่าอยู่ปลอดภัยเติบโตได้อย่างยั่งยืน
- ค. Sustainable Development Goals : SDGs เป้าหมายที่ 9 : สร้างโครงสร้างพื้นฐานที่มีความทนทานส่งเสริมการพัฒนาอุตสาหกรรมที่ครอบคลุมและยั่งยืนและส่งเสริมนวัตกรรม
- ง. ยุทธศาสตร์จังหวัดอุบลราชธานี : ประเด็นการพัฒนาที่ 1 การพัฒนาเมืองน่าอยู่ทันสมัย
- จ. ยุทธศาสตร์การพัฒนาขององค์กรปกครองส่วนท้องถิ่น ในเขตจังหวัดอุบลราชธานี: ยุทธศาสตร์ที่ 1 การพัฒนาด้านโครงสร้างพื้นฐาน

5. ยุทธศาสตร์พัฒนาด้านโครงสร้างพื้นฐาน  
 5.1 กลยุทธ์ : พัฒนาด้านโครงสร้างพื้นฐานให้ได้มาตรฐานและมีความปลอดภัย

ที่	โครงการ	วัตถุประสงค์	เป้าหมาย (ผลผลิตของโครงการ)	งบประมาณ					ตัวชี้วัด (KPI)	ผลลัพธ์ ที่คาดว่าจะ ได้รับ	หน่วยงาน รับผิดชอบ
				2566 (บาท)	2567 (บาท)	2568 (บาท)	2569 (บาท)	2570 (บาท)			
101	ก่อสร้างผิวจราจรแอสฟัลต์ติกคอนกรีตสายทางถนนหลักเมือง หมู่ที่ 8 ตำบลนาจะหลวย อำเภอนาจะหลวย จังหวัดอุบลราชธานี (จากการประชุมประชาคมระดับชุมชนและระดับชุมชนตำบล)	ประชาชนสามารถเดินทางสัญจรไป-มาได้สะดวก	- ผลผลิต ก่อสร้างผิวจราจรแอสฟัลต์ติกคอนกรีตสายทางถนนหลักเมือง หมู่ที่ 8 ตำบลนาจะหลวย อำเภอนาจะหลวย จังหวัดอุบลราชธานี ระยะทาง 350 เมตร <u>-สถานที่ดำเนินการ</u> ถนนหลักเมือง หมู่ที่ 8 จากถนนวิสูตรโยธาภิบาล10-ถนนวิสูตรโยธาภิบาล14 <u>-กลุ่มเป้าหมาย</u> ประชาชนชุมชนหลักเมืองและประชาชนที่เดินทางสัญจรไปมาได้ใช้ประโยชน์					1,064,000.00	<u>เชิงปริมาณ</u> 1.ถนนเป็นไปตามมาตรฐานแบบก่อสร้างร้อยละ100 <u>เชิงคุณภาพ</u> 2. สอดคล้องกับความต้องการใช้ประโยชน์ของประชาชนเพิ่มขึ้นร้อยละ 90	ถนนในชุมชนไม่มีน้ำท่วมขังและประชาชนสัญจรไปมาสะดวก	กองช่าง

รายละเอียดโครงการพัฒนา  
 แผนพัฒนาท้องถิ่น(พ.ศ.2566-2570) แก๊ไข ครั้งที่ 1/2566  
 สำหรับองค์กรปกครองส่วนท้องถิ่นดำเนินการ  
 เทศบาลตำบลนาจะหลวย อำเภอนาจะหลวย จังหวัดอุบลราชธานี

- ก. ยุทธศาสตร์ชาติ 20 ปี : ยุทธศาสตร์ที่ 2 ด้านการสร้างโอกาสและความเสมอภาคในการแข่งขัน
- ข. แผนพัฒนาเศรษฐกิจและสังคมแห่งชาติ ฉบับที่ 13 : หมายความว่า 8 ไทยมีพื้นที่และเมืองอัจฉริยะที่นำอยู่ปลอดภัยเติบโตได้อย่างยั่งยืน
- ค. Sustainable Development Goals : SDGs : เป้าหมายที่ 9 : สร้างโครงสร้างพื้นฐานที่มีความทนทานส่งเสริมการพัฒนาอุตสาหกรรมที่ครอบคลุมและยั่งยืนและส่งเสริมนวัตกรรม
- ง. ยุทธศาสตร์จังหวัดอุบลราชธานี : ประเด็นการพัฒนาด้านที่ 1 การพัฒนาเมืองน่าอยู่ทันสมัย
- จ. ยุทธศาสตร์การพัฒนาขององค์กรปกครองส่วนท้องถิ่น ในเขตจังหวัดอุบลราชธานี: ยุทธศาสตร์ที่ 1 การพัฒนาด้านโครงสร้างพื้นฐาน

5. ยุทธศาสตร์พัฒนาด้านโครงสร้างพื้นฐาน

5.1 กลยุทธ์ : พัฒนาด้านโครงสร้างพื้นฐานให้ได้มาตรฐานและมีความปลอดภัย

ที่	โครงการ	วัตถุประสงค์	เป้าหมาย (ผลผลิตของโครงการ)	งบประมาณ					ตัวชี้วัด (KPI)	ผลลัพธ์ ที่คาดว่าจะ ได้รับ	หน่วยงาน รับผิดชอบ
				2566 (บาท)	2567 (บาท)	2568 (บาท)	2569 (บาท)	2570 (บาท)			
102	ก่อสร้างผิวจราจรแอสฟัลท์ติกคอนกรีตสายทางถนนเทศบาล1 หมู่ที่11 ตำบลนาจะหลวย อำเภอนาจะหลวย จังหวัดอุบลราชธานี	ประชาชนสามารถเดินทางสัญจรไป-มาได้สะดวก	- <u>ผลผลิต</u> ก่อสร้างผิวจราจรแอสฟัลท์ติกคอนกรีตสายทางถนนเทศบาล 1 หมู่ที่11 ตำบลนาจะหลวย อำเภอนาจะหลวย จังหวัดอุบลราชธานี ขนาดกว้าง 8 เมตร ระยะทาง 113 เมตร หนา 0.05 เมตร หรือพื้นที่ดำเนินการไม่น้อยกว่า 904 ตารางเมตร  - <u>สถานที่ดำเนินการ</u> ถนนเทศบาล1 หมู่ที่11 จากถนนทางหลวง2248-ถนนวิสูตรโยธาภิบาล8					343,520.00	<u>เชิงปริมาณ</u> 1.ถนนเป็นไปตามมาตรฐานแบบก่อสร้างร้อยละ100  <u>เชิงคุณภาพ</u> 2. สอดคล้องกับความต้องการใช้ประโยชน์ของประชาชนเพิ่มขึ้น ร้อยละ 90	ถนนในชุมชนไม่มีน้ำท่วมขังและประชาชนสัญจรไปมาสะดวก	กองช่าง



ที่	โครงการ	วัตถุประสงค์	เป้าหมาย (ผลผลิตของโครงการ)	งบประมาณ					ตัวชี้วัด (KPI)	ผลลัพธ์ ที่คาดว่าจะ ได้รับ	หน่วยงาน รับผิดชอบ
				2566 (บาท)	2567 (บาท)	2568 (บาท)	2569 (บาท)	2570 (บาท)			
			- กลุ่มเป้าหมาย ประชาชนชุมชนกลางเมืองและ ประชาชนที่เดินทางสัญจรไปมา ได้ใช้ประโยชน์								

รายละเอียดโครงการพัฒนา  
 แผนพัฒนาท้องถิ่น(พ.ศ.2566-2570) แก้มไครั้ง 1/2566  
 สำหรับองค์กรปกครองส่วนท้องถิ่นดำเนินการ  
 เทศบาลตำบลนาจะหลวย อำเภอนาจะหลวย จังหวัดอุบลราชธานี

- ก. ยุทธศาสตร์ชาติ 20 ปี : ยุทธศาสตร์ที่ 2 ด้านการสร้างโอกาสในการแข่งขัน
- ข. แผนพัฒนาเศรษฐกิจและสังคมแห่งชาติ ฉบับที่ 13 : หมายความว่า 8 ไทยมีพื้นที่และเมืองอัจฉริยะที่นำอยู่ปลอดภัยเติบโตได้อย่างยั่งยืน
- ค. Sustainable Development Goals : SDGs : เป้าหมายที่ 9 : สร้างโครงสร้างพื้นฐานที่มีความทนทานส่งเสริมการพัฒนาอุตสาหกรรมที่ครอบคลุมและยั่งยืนและส่งเสริมนวัตกรรม
- ง. ยุทธศาสตร์จังหวัดอุบลราชธานี : ประเด็นการพัฒนาด้านที่ 1 การพัฒนาเมืองน่าอยู่ทันสมัย
- จ. ยุทธศาสตร์การพัฒนาขององค์กรปกครองส่วนท้องถิ่น ในเขตจังหวัดอุบลราชธานี: ยุทธศาสตร์ที่ 1 การพัฒนาด้านโครงสร้างพื้นฐาน

5. ยุทธศาสตร์การพัฒนาด้านโครงสร้างพื้นฐาน  
 5.1 กลยุทธ์ : พัฒนาด้านโครงสร้างพื้นฐานให้ได้มาตรฐานและมีความปลอดภัย

ที่	โครงการ	วัตถุประสงค์	เป้าหมาย (ผลผลิตของโครงการ)	งบประมาณ					ตัวชี้วัด (KPI)	ผลลัพธ์ ที่คาดว่าจะ ได้รับ	หน่วยงาน รับผิดชอบ
				2566 (บาท)	2567 (บาท)	2568 (บาท)	2569 (บาท)	2570 (บาท)			
103	ก่อสร้างผิวจราจรแอสฟัลต์ติกคอนกรีต สายทางถนนชัยสุวรรณ หมู่ที่13 ตำบลนาจะหลวย อำเภอนาจะหลวย จังหวัดอุบลราชธานี	เพื่อให้ประชาชนเดินทางสัญจรไป-มาสะดวกรวดเร็ว มีความปลอดภัย	<b>ผลผลิต</b> ก่อสร้างผิวจราจรแอสฟัลต์ติกคอนกรีต สายทางถนนชัยสุวรรณ หมู่ที่13 ตำบลนาจะหลวย อำเภอนาจะหลวย จังหวัดอุบลราชธานี ระยะทางรวม 400 เมตร <b>สถานที่ดำเนินการ</b> ถนนชัยสุวรรณ หมู่ที่13 จากถนนทางหลวง2248-ถนนวิเชียร <b>กลุ่มเป้าหมาย</b> ประชาชนชุมชนห้วยชันเหนือและประชาชนที่เดินทางสัญจรไปมาได้ใช้ประโยชน์มี					1,216,000.00	<b>เชิงปริมาณ</b> 1.ถนนเป็นไปตามมาตรฐานแบบก่อสร้างร้อยละ100 <b>เชิงคุณภาพ</b> 2. สอดคล้องกับความต้องการใช้ประโยชน์ของประชาชนเพิ่มขึ้นร้อยละ 90	ถนนในชุมชนไม่มีน้ำท่วมขังและประชาชนสัญจรไปมาสะดวก	กองช่าง

รายละเอียดโครงการพัฒนา  
 แผนพัฒนาท้องถิ่น(พ.ศ.2566-2570) แก้มไครั้ง 1/2566  
 สำหรับองค์กรปกครองส่วนท้องถิ่นดำเนินการ  
 เทศบาลตำบลนาจะหลวย อำเภอนาจะหลวย จังหวัดอุบลราชธานี

- ก. ยุทธศาสตร์ชาติ 20 ปี : ยุทธศาสตร์ที่ 2 ด้านการสร้างเสริมความสามรถในการแข่งขัน
- ข. แผนพัฒนาเศรษฐกิจและสังคมแห่งชาติ ฉบับที่ 13 : หมายความว่า 8 ไทยมีพื้นที่และเมืองอัจฉริยะที่นำอยู่ปลอดภัยเติบโตได้อย่างยั่งยืน
- ค. Sustainable Development Goals : SDGs : เป้าหมายที่ 9 : สร้างโครงสร้างพื้นฐานที่มีความทนทานส่งเสริมการพัฒนาอุตสาหกรรมที่ครอบคลุมและยั่งยืนและส่งเสริมนวัตกรรม
- ง. ยุทธศาสตร์จังหวัดอุบลราชธานี : ประเด็นการพัฒนาที่ 1 การพัฒนาเมืองน่าอยู่ทันสมัย
- จ. ยุทธศาสตร์การพัฒนาขององค์กรปกครองส่วนท้องถิ่น ในเขตจังหวัดอุบลราชธานี: ยุทธศาสตร์ที่ 1 การพัฒนาด้านโครงสร้างพื้นฐาน

5. ยุทธศาสตร์การพัฒนาด้านโครงสร้างพื้นฐาน  
 5.1 กลยุทธ์ : พัฒนาด้านโครงสร้างพื้นฐานให้ได้มาตรฐานและมีความปลอดภัย

ที่	โครงการ	วัตถุประสงค์	เป้าหมาย (ผลผลิตของโครงการ)	งบประมาณ					ตัวชี้วัด (KPI)	ผลลัพธ์ ที่คาดว่าจะ จะได้รับ	หน่วยงาน รับผิดชอบ
				2566 (บาท)	2567 (บาท)	2568 (บาท)	2569 (บาท)	2570 (บาท)			
104	ก่อสร้างระบบระบายน้ำไร้ท่อ (ด้วยระบบธนาคารน้ำใต้ดิน) สายทางถนนพหลานแก้ว หมู่ที่10 ตำบลนาจะหลวย อำเภอนาจะหลวย จังหวัดอุบลราชธานี	เพื่อป้องกันปัญหาน้ำท่วมขังในชุมชนประชาชนสามารถเดินทางสัญจรไป-มาได้สะดวก	-ผลผลิต อสร้างระบบระบายน้ำไร้ท่อ (ด้วยระบบธนาคารน้ำใต้ดิน) สายทางถนนพหลานแก้ว หมู่ที่10 ตำบลนาจะหลวย อำเภอนาจะหลวย จังหวัดอุบลราชธานี ยาว 480 เมตร พร้อมบ่อผันน้ำใต้ดิน					192,000.00	เชิงปริมาณ 1.ถนนมีทางระบายน้ำเป็นไปตามมาตรฐานแบบก่อสร้างร้อยละ 100	ถนนในชุมชนไม่มีน้ำท่วมขังและประชาชนสัญจรไปมาสะดวก	กองช่าง

ที่	โครงการ	วัตถุประสงค์	เป้าหมาย (ผลผลิตของโครงการ)	งบประมาณ					ตัวชี้วัด (KPI)	ผลลัพธ์ ที่คาดว่าจะ ได้รับ	หน่วยงาน รับผิดชอบ
				2566 (บาท)	2567 (บาท)	2568 (บาท)	2569 (บาท)	2570 (บาท)			
	(จากการประชุม ประชาคมระดับ ชุมชนตำบลหรือ ระดับชุมชนตำบล)		-สถานที่ดำเนินการ - ฝั่งถนนนิเวศน์ ถึง อ่างเก็บน้ำ ห้วยชัน - ถนนวิเชียร ถึง อ่างเก็บน้ำ ห้วยชัน กลุ่มเป้าหมาย ประชาชนในเขต เทศบาลตำบลนาจะหลวยและผู้ใช้ ประโยชน์						เชิงคุณภาพ 2. สอดคล้อง กับ ความต้องการใช้ ประโยชน์ของ ประชาชน เพิ่มขึ้น ร้อย ละ 90		

รายละเอียดโครงการพัฒนา  
 แผนพัฒนาท้องถิ่น(พ.ศ.2566-2570) แก๊ไข ครั้งที่ 1/2566  
 สำหรับองค์กรปกครองส่วนท้องถิ่นดำเนินการ  
 เทศบาลตำบลนาจะหลวย อำเภอนาจะหลวย จังหวัดอุบลราชธานี

- ก. ยุทธศาสตร์ชาติ 20 ปี : ยุทธศาสตร์ที่ 2 ด้านการสร้างโอกาสและความเสมอภาคในการแข่งขัน
- ข. แผนพัฒนาเศรษฐกิจและสังคมแห่งชาติ ฉบับที่ 13 : หมายความว่า 8 ไทยมีพื้นที่และเมืองอัจฉริยะที่นำอยู่ปลอดภัยเติบโตได้อย่างยั่งยืน
- ค. Sustainable Development Goals : SDGs : เป้าหมายที่ 9 : สร้างโครงสร้างพื้นฐานที่มีความทนทานส่งเสริมการพัฒนาอุตสาหกรรมที่ครอบคลุมและยั่งยืนและส่งเสริมนวัตกรรม
- ง. ยุทธศาสตร์จังหวัดอุบลราชธานี : ประเด็นการพัฒนาที่ 1 การพัฒนาเมืองน่าอยู่ทันสมัย
- จ. ยุทธศาสตร์การพัฒนาขององค์กรปกครองส่วนท้องถิ่น ในเขตจังหวัดอุบลราชธานี: ยุทธศาสตร์ที่ 1 การพัฒนาด้านโครงสร้างพื้นฐาน

5. ยุทธศาสตร์การพัฒนาด้านโครงสร้างพื้นฐาน  
 5.1 กลยุทธ์ : พัฒนาด้านโครงสร้างพื้นฐานให้ได้มาตรฐานและมีความปลอดภัย

ที่	โครงการ	วัตถุประสงค์	เป้าหมาย (ผลผลิตของโครงการ)	งบประมาณ					ตัวชี้วัด (KPI)	ผลลัพธ์ ที่คาดว่าจะ ได้รับ	หน่วยงาน รับผิดชอบ
				2566 (บาท)	2567 (บาท)	2568 (บาท)	2569 (บาท)	2570 (บาท)			
105	ก่อสร้างระบบระบายน้ำไร้ท่อ (ด้วยระบบธนาคารน้ำใต้ดิน) สายทางถนนศรีมัน หมู่ที่10 ตำบลนาจะหลวย อำเภอนาจะหลวย จังหวัดอุบลราชธานี	เพื่อป้องกันปัญหาน้ำท่วมขังในชุมชนประชาชนสามารถเดินทางสัญจรไป-มาได้สะดวก	-ผลผลิต ก่อสร้างระบบระบายน้ำไร้ท่อ (ด้วยระบบธนาคารน้ำใต้ดิน) สายทางถนนศรีมัน หมู่ที่10 ตำบลนาจะหลวย อำเภอนาจะหลวย จังหวัดอุบลราชธานี ยาว 520 เมตร พร้อมบ่อผันน้ำใต้ดิน  -สถานที่ดำเนินการ ถนนศรีมัน หมู่ที่10 จากทางหลวง 2248-ถนนวิสุทธโยธาภิบาล1					208,000.00	<u>เชิงปริมาณ</u> 1.ถนนมีทางระบายน้ำเป็นไปตามมาตรฐานแบบก่อสร้างร้อยละ 100	ถนนในชุมชนไม่มีน้ำท่วมขังและประชาชนสัญจรไปมาสะดวก	กองช่าง

ที่	โครงการ	วัตถุประสงค์	เป้าหมาย (ผลผลิตของโครงการ)	งบประมาณ					ตัวชี้วัด (KPI)	ผลลัพธ์ ที่คาดว่าจะ ได้รับ	หน่วยงาน รับผิดชอบ
				2566 (บาท)	2567 (บาท)	2568 (บาท)	2569 (บาท)	2570 (บาท)			
	(จากการประชุม ประชาคมระดับ ชุมชนตำบล)		กลุ่มเป้าหมาย ประชาชนชุมชน ศรีพรหมและประชาชนที่เดินทาง สัญจรไปมาได้ใช้ประโยชน์						เชิงคุณภาพ 2. สอดคล้องกับ ความต้องการใช้ ประโยชน์ของ ประชาชนเพิ่มขึ้น ร้อยละ 90		

รายละเอียดโครงการพัฒนา  
 แผนพัฒนาท้องถิ่น(พ.ศ.2566-2570) แก้มือ ครั้งที่ 1/2566  
 สำหรับองค์กรปกครองส่วนท้องถิ่นดำเนินการ  
 เทศบาลตำบลนาจะหลวย อำเภอนาจะหลวย จังหวัดอุบลราชธานี

- ก. ยุทธศาสตร์ชาติ 20 ปี : ยุทธศาสตร์ที่ 2 ด้านการสร้างโอกาสและความเสมอภาคในการแข่งขัน
- ข. แผนพัฒนาเศรษฐกิจและสังคมแห่งชาติ ฉบับที่ 13 : หมายความว่า 8 ไทยมีพื้นที่และเมืองอัจฉริยะที่นำอยู่ปลอดภัยเติบโตได้อย่างยั่งยืน
- ค. Sustainable Development Goals : SDGs เป้าหมายที่ 9 : สร้างโครงสร้างพื้นฐานที่มีความทนทานส่งเสริมการพัฒนาอุตสาหกรรมที่ครอบคลุมและยั่งยืนและส่งเสริมนวัตกรรม
- ง. ยุทธศาสตร์จังหวัดอุบลราชธานี : ประเด็นการพัฒนาด้านที่ 1 การพัฒนาเมืองน่าอยู่ทันสมัย
- จ. ยุทธศาสตร์การพัฒนาขององค์กรปกครองส่วนท้องถิ่น ในเขตจังหวัดอุบลราชธานี: ยุทธศาสตร์ที่ 1 การพัฒนาด้านโครงสร้างพื้นฐาน

- 5. ยุทธศาสตร์การพัฒนาด้านโครงสร้างพื้นฐาน
- 5.1 กลยุทธ์ : พัฒนาด้านโครงสร้างพื้นฐานให้ได้มาตรฐานและมีความปลอดภัย

ที่	โครงการ	วัตถุประสงค์	เป้าหมาย (ผลผลิตของโครงการ)	งบประมาณ					ตัวชี้วัด (KPI)	ผลลัพธ์ ที่คาดว่าจะ จะได้รับ	หน่วยงาน รับผิดชอบ
				2566 (บาท)	2567 (บาท)	2568 (บาท)	2569 (บาท)	2570 (บาท)			
106	ก่อสร้างปรับปรุง อ่างเก็บน้ำห้วยร่อง แทน หมู่ที่8 ตำบล นาจะหลวย อำเภ อนาจะหลวย จังหวัด อุบลราชธานี (จากการประชุม ประชาคมระดับ ชุมชนตำบลหรือ ระดับเทศบาล)	เพื่อใช้ในการ อุปโภค บริโภคและ การเกษตร	- <b>ผลผลิต</b> ก่อสร้างปรับปรุง อ่างเก็บน้ำห้วยร่องแทน หมู่ที่8 ตำบลนาจะหลวย อำเภอนาจะหลวย จังหวัด อุบลราชธานี - <b>สถานที่ดำเนินการ</b> อ่างเก็บน้ำห้วยร่องแทน หมู่ที่8				5,000,000.00		<b>เชิงปริมาณ</b> 1. อ่างเก็บน้ำเป็นไป ตามมาตรฐานแบบ ก่อสร้างร้อยละ100 <b>เชิงคุณภาพ</b> 2.สอดคล้องกับ ความต้องการใช้ ประโยชน์ของ ประชาชนเพิ่มขึ้น ร้อยละ90	มีน้ำใช้ในการ อุปโภคบริโภค และ การเกษตร อย่างเพียงพอ	กองช่าง

ที่	โครงการ	วัตถุประสงค์	เป้าหมาย (ผลผลิตของโครงการ)	งบประมาณ					ตัวชี้วัด (KPI)	ผลลัพธ์ ที่คาดว่าจะ จะได้รับ	หน่วยงาน รับผิดชอบ
				2566 (บาท)	2567 (บาท)	2568 (บาท)	2569 (บาท)	2570 (บาท)			
			- กลุ่มเป้าหมาย ประชาชน ชุมชนหลักเมืองและ ประชาชนที่อาศัยอยู่บริเวณ ดังกล่าวได้ใช้ประโยชน์								



รายละเอียดโครงการพัฒนา  
แผนพัฒนาท้องถิ่น(พ.ศ.2566-2570) แก้มไครั้ง 1/2566  
สำหรับองค์กรปกครองส่วนท้องถิ่นดำเนินการ  
เทศบาลตำบลนาจะหลวย อำเภอนาจะหลวย จังหวัดอุบลราชธานี

- ก. ยุทธศาสตร์ชาติ 20 ปี : ยุทธศาสตร์ที่ 2 ด้านการสร้างโอกาสในการแข่งขัน
- ข. แผนพัฒนาเศรษฐกิจและสังคมแห่งชาติ ฉบับที่ 13 : หมายความว่า 8 ไทยมีพื้นที่และเมืองอัจฉริยะที่นำอยู่ปลอดภัยเติบโตได้อย่างยั่งยืน
- ค. Sustainable Development Goals : SDGs : เป้าหมายที่ 9 : สร้างโครงสร้างพื้นฐานที่มีความทนทานส่งเสริมการพัฒนาอุตสาหกรรมที่ครอบคลุมและยั่งยืนและส่งเสริมนวัตกรรม
- ง. ยุทธศาสตร์จังหวัดอุบลราชธานี : ประเด็นการพัฒนาที่ 1 การพัฒนาเมืองน่าอยู่ทันสมัย
- จ. ยุทธศาสตร์การพัฒนาขององค์กรปกครองส่วนท้องถิ่น ในเขตจังหวัดอุบลราชธานี: ยุทธศาสตร์ที่ 1 การพัฒนาด้านโครงสร้างพื้นฐาน

5. ยุทธศาสตร์การพัฒนาด้านโครงสร้างพื้นฐาน  
5.1 กลยุทธ์ : พัฒนาด้านโครงสร้างพื้นฐานให้ได้มาตรฐานและมีความปลอดภัย

ที่	โครงการ	วัตถุประสงค์	เป้าหมาย (ผลผลิตของโครงการ)	งบประมาณ					ตัวชี้วัด (KPI)	ผลลัพธ์ ที่คาดว่าจะได้รับ	หน่วยงาน รับผิดชอบ
				2566 (บาท)	2567 (บาท)	2568 (บาท)	2569 (บาท)	2570 (บาท)			
107	ก่อสร้างปรับปรุงอ่างเก็บน้ำห้วยโลก หมู่ที่10 ตำบลนาจะหลวย อำเภอนาจะหลวย จังหวัดอุบลราชธานี (จากการประชุมประชาคมระดับชุมชนตำบลหรือระดับเทศบาล)	เพื่อใช้ในการอุปโภคบริโภคและการเกษตร	- <b>ผลผลิต</b> ก่อสร้างปรับปรุงอ่างเก็บน้ำห้วยโลก หมู่ที่10 ตำบลนาจะหลวย อำเภอนาจะหลวย จังหวัดอุบลราชธานี - <b>สถานที่ดำเนินการ</b> อ่างเก็บน้ำห้วยโลก หมู่ที่10 - <b>กลุ่มเป้าหมาย</b> ประชาชนชุมชนศรีพรหมและประชาชนที่อาศัยอยู่บริเวณดังกล่าวได้ใช้ประโยชน์ - <b>กลุ่มเป้าหมาย</b> ประชาชนชุมชนห้วยชันใต้และประชาชนที่อาศัยอยู่บริเวณดังกล่าวได้ใช้ประโยชน์	5,000,000.00	5,000,000.00	5,000,000.00	5,000,000.00	5,000,000.00	<b>เชิงปริมาณ</b> 1.น้ำเป็นไปตามมาตรฐานแบบก่อสร้างร้อยละ100 <b>เชิงคุณภาพ</b> 2.สอดคล้องกับความต้องการใช้ประโยชน์ของประชาชนเพิ่มขึ้นร้อยละ90	มีน้ำใช้ในการอุปโภคบริโภคและการเกษตรอย่างเพียงพอ	กองช่าง

รายละเอียดโครงการพัฒนา  
แผนพัฒนาท้องถิ่น(พ.ศ.2566-2570)แก้ไข ครั้งที่ 1/2566  
สำหรับองค์กรปกครองส่วนท้องถิ่นดำเนินการ  
เทศบาลตำบลนาจะหลวย อำเภอนาจะหลวย จังหวัดอุบลราชธานี

- ก. ยุทธศาสตร์ชาติ 20 ปี : ยุทธศาสตร์ที่ 2 ด้านการสร้างโอกาสและความเสมอภาคในการแข่งขัน
- ข. แผนพัฒนาเศรษฐกิจและสังคมแห่งชาติ ฉบับที่ 13 : หมายความว่า 8 ไทยมีพื้นที่และเมืองอัจฉริยะที่นำอยู่ปลอดภัยเติบโตได้อย่างยั่งยืน
- ค. Sustainable Development Goals : SDGs : เป้าหมายที่ 9 : สร้างโครงสร้างพื้นฐานที่มีความทนทานส่งเสริมการพัฒนาอุตสาหกรรมที่ครอบคลุมและยั่งยืนและส่งเสริมนวัตกรรม
- ง. ยุทธศาสตร์จังหวัดอุบลราชธานี : ประเด็นการพัฒนานที่ 1 การพัฒนาเมืองน่าอยู่ทันสมัย
- จ. ยุทธศาสตร์การพัฒนาขององค์กรปกครองส่วนท้องถิ่น ในเขตจังหวัดอุบลราชธานี: ยุทธศาสตร์ที่ 1 การพัฒนาด้านโครงสร้างพื้นฐาน

5. ยุทธศาสตร์การพัฒนาด้านโครงสร้างพื้นฐาน  
5.1 กลยุทธ์ : พัฒนาด้านโครงสร้างพื้นฐานให้ได้มาตรฐานและมีความปลอดภัย

ที่	โครงการ	วัตถุประสงค์	เป้าหมาย (ผลผลิตของโครงการ)	งบประมาณ					ตัวชี้วัด (KPI)	ผลลัพธ์ ที่คาดว่าจะ ได้รับ	หน่วยงาน รับผิดชอบ
				2566 (บาท)	2567 (บาท)	2568 (บาท)	2569 (บาท)	2570 (บาท)			
108	ก่อสร้างสะพาน คสล.ข้ามลำห้วยชั้น ตอนล่าง สายทาง ถนนวิสูตรโยธาภิ บาล6 หมู่ที่12 ตำบลนาจะหลวย อำเภอนาจะหลวย จังหวัดอุบลราชธานี	เพื่อให้ ประชาชน สามารถ เดินทาง สัญจรไป-มา ได้สะดวก	- <b>ผลผลิต</b> ก่อสร้างสะพาน คสล. ข้ามลำห้วยชั้นตอนล่าง สายทาง ถนนวิสูตรโยธาภิบาล6 หมู่ที่12 ตำบลนาจะหลวย อำเภอนาจะหลวย จังหวัดอุบลราชธานี ขนาด กว้าง 7เมตร ยาว 20 เมตร				2,000,000.00		<u>เชิงปริมาณ</u> 1.สะพานเป็นไปตาม มาตรฐานแบบแปลน การก่อสร้างร้อยละ 100 <u>เชิงคุณภาพ</u> 2.สอดคล้องกับความ ต้องการใช้ประโยชน์ ของประชาชนเพิ่มขึ้น ร้อยละ90	ประชาชน สัญจรไปมาได้ สะดวก	กองช่าง

ที่	โครงการ	วัตถุประสงค์	เป้าหมาย (ผลผลิตของโครงการ)	งบประมาณ					ตัวชี้วัด (KPI)	ผลลัพธ์ ที่คาดว่าจะ จะได้รับ	หน่วยงาน รับผิดชอบ
				2566 (บาท)	2567 (บาท)	2568 (บาท)	2569 (บาท)	2570 (บาท)			
	(จากการประชุม ประชาคมระดับ ชุมชนตำบลหรือ ระดับเทศบาล)		- <u>สถานที่ดำเนินการ</u> ลำห้วยชั้นตอนล่าง สายทางถนน วิสูตรโยธาภิบาล6 หมู่ที่12 - <u>กลุ่มเป้าหมาย</u> ประชาชนชุมชน ห้วยชั้นใต้และประชาชนที่อาศัย อยู่บริเวณดังกล่าวได้ใช้ประโยชน์								

รายละเอียดโครงการพัฒนา  
แผนพัฒนาท้องถิ่น(พ.ศ.2566-2570) แก๊ซ ครั้งที่ 1/2566  
สำหรับองค์กรปกครองส่วนท้องถิ่นดำเนินการ  
เทศบาลตำบลนาจะหลวย อำเภอนาจะหลวย จังหวัดอุบลราชธานี

- ก. ยุทธศาสตร์ชาติ 20 ปี : ยุทธศาสตร์ที่ 2 ด้านการสร้างเสริมความสามัคคีในการแข่งขัน
- ข. แผนพัฒนาเศรษฐกิจและสังคมแห่งชาติ ฉบับที่ 13 : หมายความว่า 8 ไทยมีพื้นที่และเมืองอัจฉริยะที่นำอยู่ปลอดภัยเติบโตได้อย่างยั่งยืน
- ค. Sustainable Development Goals : SDGs : เป้าหมายที่ 9 : สร้างโครงสร้างพื้นฐานที่มีความทนทานส่งเสริมการพัฒนาอุตสาหกรรมที่ครอบคลุมและยั่งยืนและส่งเสริมนวัตกรรม
- ง. ยุทธศาสตร์จังหวัดอุบลราชธานี : ประเด็นการพัฒนาที่ 1 การพัฒนาเมืองน่าอยู่ทันสมัย
- จ. ยุทธศาสตร์การพัฒนาขององค์กรปกครองส่วนท้องถิ่น ในเขตจังหวัดอุบลราชธานี: ยุทธศาสตร์ที่ 1 การพัฒนาด้านโครงสร้างพื้นฐาน
5. ยุทธศาสตร์การพัฒนาด้านโครงสร้างพื้นฐาน
- 5.1 กลยุทธ์ : พัฒนาด้านโครงสร้างพื้นฐานให้ได้มาตรฐานและมีความปลอดภัย

ที่	โครงการ	วัตถุประสงค์	เป้าหมาย (ผลผลิตของโครงการ)	งบประมาณ					ตัวชี้วัด (KPI)	ผลลัพธ์ ที่คาดว่าจะ ได้รับ	หน่วยงาน รับผิดชอบ
				2566 (บาท)	2567 (บาท)	2568 (บาท)	2569 (บาท)	2570 (บาท)			
109	การก่อสร้างฝายน้ำ ล้น มข.27 คลอง ชั้น หมู่ที่12 บ้านห้วยชันใต้ ตำบลนาจะหลวย อำเภอนาจะหลวย จังหวัด อุบลราชธานี	เพื่อใช้ในการ อุปโภค บริโภคและ การเกษตร	- ผลผลิต การก่อสร้างฝาย น้ำล้น มข.27 คลองชั้น หมู่ที่ 12 บ้านห้วยชันใต้ ตำบล นาจะหลวย อำเภอ นาจะหลวย จังหวัด อุบลราชธานี ขนาดสันฝายสูง 2.00 เมตร ผนังข้างสูง 3.50 เมตร กว้าง 18.00 เมตร	849,000.00	-	-	-	-	<u>เชิงปริมาณ</u> 1.การก่อสร้าง เป็นไปตามแบบ แปลนร้อยละ100 <u>เชิงคุณภาพ</u> 2.สอดคล้องกับ ความต้องการใช้ ประโยชน์ของ ประชาชนเพิ่มขึ้น ร้อยละ90	มีน้ำใช้ในการ อุปโภคบริโภค และ การเกษตร อย่างเพียงพอ	กองช่าง

ที่	โครงการ	วัตถุประสงค์	เป้าหมาย (ผลผลิตของโครงการ)	งบประมาณ					ตัวชี้วัด (KPI)	ผลลัพธ์ ที่คาดว่าจะ ได้รับ	หน่วยงาน รับผิดชอบ
				2566 (บาท)	2567 (บาท)	2568 (บาท)	2569 (บาท)	2570 (บาท)			
	(จากการประชุม ประชาคมระดับ ชุมชนตำบลหรือ ระดับเทศบาล)		- สถานที่ดำเนินการ ลำห้วยชั้นตอนล่าง หมู่ที่12 - กลุ่มเป้าหมาย ประชาชน ชุมชนห้วยชั้นใต้และ ประชาชนที่อาศัยอยู่บริเวณ ดังกล่าวได้ใช้ประโยชน์								

รายละเอียดโครงการพัฒนา  
 แผนพัฒนาท้องถิ่น(พ.ศ.2566-2570) แก้มไข่ ครั้งที่ 1/2566  
 สำหรับองค์กรปกครองส่วนท้องถิ่นดำเนินการ  
 เทศบาลตำบลนาจะหลวย อำเภอนาจะหลวย จังหวัดอุบลราชธานี

- ก. ยุทธศาสตร์ชาติ 20 ปี : ยุทธศาสตร์ที่ 2 ด้านการสร้างโอกาสและความเสมอภาคในการแข่งขัน
- ข. แผนพัฒนาเศรษฐกิจและสังคมแห่งชาติ ฉบับที่ 13 : หมายความว่า 8 ไทยมีพื้นที่และเมืองอัจฉริยะที่นำอยู่ปลอดภัยเติบโตได้อย่างยั่งยืน
- ค. Sustainable Development Goals : SDGs เป้าหมายที่ 9 : สร้างโครงสร้างพื้นฐานที่มีความทนทานส่งเสริมการพัฒนาอุตสาหกรรมที่ครอบคลุมและยั่งยืนและส่งเสริมนวัตกรรม
- ง. ยุทธศาสตร์จังหวัดอุบลราชธานี : ประเด็นการพัฒนาที่ 1 การพัฒนาเมืองน่าอยู่ทันสมัย
- จ. ยุทธศาสตร์การพัฒนาขององค์กรปกครองส่วนท้องถิ่น ในเขตจังหวัดอุบลราชธานี: ยุทธศาสตร์ที่ 1 การพัฒนาด้านโครงสร้างพื้นฐาน

- 5. ยุทธศาสตร์การพัฒนาด้านโครงสร้างพื้นฐาน
- 5.1 กลยุทธ์ : พัฒนาด้านโครงสร้างพื้นฐานให้ได้มาตรฐานและมีความปลอดภัย

ที่	โครงการ	วัตถุประสงค์	เป้าหมาย (ผลผลิตของโครงการ)	งบประมาณ					ตัวชี้วัด (KPI)	ผลลัพธ์ ที่คาดว่าจะได้รับ	หน่วยงาน รับผิดชอบ
				2566 (บาท)	2567 (บาท)	2568 (บาท)	2569 (บาท)	2570 (บาท)			
110	ธนาคารน้ำใต้ดินแบบเปิดสระ หมู่ที่12 บ้านห้วยชันใต้ ตำบลนาจะหลวย อำเภอนาจะหลวย จังหวัดอุบลราชธานี	เพื่อใช้ในการอุปโภคบริโภค และการเกษตร	- <u>ผลผลิต</u> ธนาคารน้ำใต้ดินแบบเปิดสระ หมู่ที่12 บ้านห้วยชันใต้ ตำบลนาจะหลวย อำเภอนาจะหลวย จังหวัดอุบลราชธานี สระน้ำขนาดกว้าง 50 เมตร ยาว 130 เมตร ลึก 3.50 เมตร ปริมาตรดินซุดไม่น้อยกว่า 19,775 ลบ.ม. (ตามแบบแปลนเทศบาลตำบลนาจะหลวยกำหนด)	566,000.00					<u>เชิงปริมาณ</u> 1.การก่อสร้างเป็นไปตามแบบแปลนร้อยละ100 <u>เชิงคุณภาพ</u> 2.สอดคล้องกับความต้องการใช้ประโยชน์ของประชาชนเพิ่มขึ้นร้อยละ90	มีน้ำใช้ในการอุปโภคบริโภค และการเกษตรอย่างเพียงพอ	กองช่าง

ที่	โครงการ	วัตถุประสงค์	เป้าหมาย (ผลผลิตของโครงการ)	งบประมาณ					ตัวชี้วัด (KPI)	ผลลัพธ์ ที่คาดว่าจะ จะได้รับ	หน่วยงาน รับผิดชอบ
				2566 (บาท)	2567 (บาท)	2568 (บาท)	2569 (บาท)	2570 (บาท)			
			- สถานที่ดำเนินการ บริเวณฐานบึงไฟ หมู่ที่12 - กลุ่มเป้าหมาย ประชาชนชุมชน ห้วยชันใต้และประชาชนที่อาศัย อยู่บริเวณดังกล่าวได้ใช้ประโยชน์								

รายละเอียดโครงการพัฒนา  
 แผนพัฒนาท้องถิ่น(พ.ศ.2566-2570) แก้มไข่ ครั้งที่ 1/2566  
 สำหรับองค์กรปกครองส่วนท้องถิ่นดำเนินการ  
 เทศบาลตำบลนาจะหลวย อำเภอนาจะหลวย จังหวัดอุบลราชธานี

- ก. ยุทธศาสตร์ชาติ 20 ปี : ยุทธศาสตร์ที่ 2 ด้านการสร้างโอกาสและความเสมอภาคในการแข่งขัน
- ข. แผนพัฒนาเศรษฐกิจและสังคมแห่งชาติ ฉบับที่ 13 : หมายความว่า 8 ไทยมีพื้นที่และเมืองอัจฉริยะที่น่าอยู่ปลอดภัยเติบโตได้อย่างยั่งยืน
- ค. Sustainable Development Goals : SDGs : เป้าหมายที่ 9 : สร้างโครงสร้างพื้นฐานที่มีความทนทานส่งเสริมการพัฒนาอุตสาหกรรมที่ครอบคลุมและยั่งยืนและส่งเสริมนวัตกรรม
- ง. ยุทธศาสตร์จังหวัดอุบลราชธานี : ประเด็นการพัฒนาที่ 1 การพัฒนาเมืองน่าอยู่ทันสมัย
- จ. ยุทธศาสตร์การพัฒนาขององค์กรปกครองส่วนท้องถิ่น ในเขตจังหวัดอุบลราชธานี: ยุทธศาสตร์ที่ 1 การพัฒนาด้านโครงสร้างพื้นฐาน

- 5. ยุทธศาสตร์การพัฒนาด้านโครงสร้างพื้นฐาน
- 5.1 กลยุทธ์ : พัฒนาด้านโครงสร้างพื้นฐานให้ได้มาตรฐานและมีความปลอดภัย

ที่	โครงการ	วัตถุประสงค์	เป้าหมาย (ผลผลิตของโครงการ)	งบประมาณ					ตัวชี้วัด (KPI)	ผลลัพธ์ ที่คาดว่าจะ ได้รับ	หน่วยงาน รับผิดชอบ
				2566 (บาท)	2567 (บาท)	2568 (บาท)	2569 (บาท)	2570 (บาท)			
111	ขุดลอกคลองชั้น หมู่ที่12 บ้านห้วยชันใต้ ตำบลนาจะหลวย อำเภอนาจะหลวย จังหวัดอุบลราชธานี (จากการประชุมประชาคมระดับชุมชนตำบลหรือระดับเทศบาล)	เพื่อใช้ในการอุปโภค บริโภคและการเกษตร	- ผลผลิต ขุดลอกคลองชั้น หมู่ที่12 บ้านห้วยชันใต้ ตำบลนาจะหลวย อำเภอนาจะหลวย จังหวัดอุบลราชธานี ขนาดกว้าง 18.00 เมตร ยาว 800 เมตร ลึกเฉลี่ย 3.50 เมตร - สถานที่ดำเนินการ คลองชั้น หมู่ที่12 - กลุ่มเป้าหมาย ประชาชนชุมชนห้วยชันใต้ และประชาชนที่อาศัยอยู่บริเวณดังกล่าวได้ใช้ประโยชน์	488,000.00	-	-	-	-	<u>เชิงปริมาณ</u> 1.เป็นไปตามมาตรฐานแบบแปลนร้อยละ100 <u>เชิงคุณภาพ</u> 2.สอดคล้องกับความต้องการใช้ประโยชน์ของประชาชนเพิ่มขึ้นร้อยละ90	มีน้ำใช้ในการอุปโภคบริโภคและการเกษตรอย่างเพียงพอ	กองช่าง



รายละเอียดโครงการพัฒนา  
 แผนพัฒนาท้องถิ่น(พ.ศ.2566-2570) แก้มไข่ ครั้งที่ 1/2566  
 สำหรับองค์กรปกครองส่วนท้องถิ่นดำเนินการ  
 เทศบาลตำบลนาจะหลวย อำเภอนาจะหลวย จังหวัดอุบลราชธานี

- ก. ยุทธศาสตร์ชาติ 20 ปี : ยุทธศาสตร์ที่ 2 ด้านการสร้างโอกาสและความเสมอภาคในการแข่งขัน
- ข. แผนพัฒนาเศรษฐกิจและสังคมแห่งชาติ ฉบับที่ 13 : หมายความว่า 8 ไทยมีพื้นที่และเมืองอัจฉริยะที่นำอยู่ปลอดภัยเติบโตได้อย่างยั่งยืน
- ค. Sustainable Development Goals : SDGs เป้าหมายที่ 9 : สร้างโครงสร้างพื้นฐานที่มีความทนทานส่งเสริมการพัฒนาอุตสาหกรรมที่ครอบคลุมและยั่งยืนและส่งเสริมนวัตกรรม
- ง. ยุทธศาสตร์จังหวัดอุบลราชธานี : ประเด็นการพัฒนาที่ 1 การพัฒนาเมืองน่าอยู่ทันสมัย
- จ. ยุทธศาสตร์การพัฒนาขององค์กรปกครองส่วนท้องถิ่น ในเขตจังหวัดอุบลราชธานี: ยุทธศาสตร์ที่ 1 การพัฒนาด้านโครงสร้างพื้นฐาน

- 5. ยุทธศาสตร์การพัฒนาด้านโครงสร้างพื้นฐาน
- 5.1 กลยุทธ์ : พัฒนาด้านโครงสร้างพื้นฐานให้ได้มาตรฐานและมีความปลอดภัย

ที่	โครงการ	วัตถุประสงค์	เป้าหมาย (ผลผลิตของโครงการ)	งบประมาณ					ตัวชี้วัด (KPI)	ผลลัพธ์ ที่คาดว่าจะได้รับ	หน่วยงาน รับผิดชอบ
				2566 (บาท)	2567 (บาท)	2568 (บาท)	2569 (บาท)	2570 (บาท)			
112	ปรับปรุงทัศนพร้อม ถมดิน ตกแต่ง สถานที่เพื่อจัดทำ ตลาดริมน้ำบริเวณ อ่างเก็บน้ำห้วยชัน หมู่ที่12 ตำบลนาจะหลวย อำเภอนาจะหลวย จังหวัดอุบลราชธานี	เพื่อให้ความ สวยงามและเป็น แหล่งเศรษฐกิจ	-ผลผลิต ปรับปรุงทัศนพร้อม ถมดิน ตกแต่งสถานที่เพื่อ จัดทำตลาดริมน้ำบริเวณอ่าง เก็บน้ำห้วยชัน หมู่ที่12 ตำบลนาจะหลวย อำเภอ นาจะหลวย จังหวัต อุบลราชธานี -สถานที่ดำเนินการ บริเวณอ่างเก็บน้ำห้วยชัน หมู่ที่ 12	356,000.00	356,000.00	356,000.00	356,000.00	356,000.00	<u>เชิงปริมาณ</u> 1.สถานที่ดำเนินการ เป็นไปตามแบบ แปลนร้อยละ100 <u>เชิงคุณภาพ</u> 2.สอดคล้องกับความ ต้องการใช้ประโยชน์ ของประชาชน เพิ่มขึ้นร้อยละ90	มีสถานที่ สวยงามและเป็น แหล่งเศรษฐกิจ	กองช่าง

ที่	โครงการ	วัตถุประสงค์	เป้าหมาย (ผลผลิตของโครงการ)	งบประมาณ					ตัวชี้วัด (KPI)	ผลลัพธ์ ที่คาดว่าจะ จะได้รับ	หน่วยงาน รับผิดชอบ
				2566 (บาท)	2567 (บาท)	2568 (บาท)	2569 (บาท)	2570 (บาท)			
	(จากการประชุม ประชาคมระดับชุมชน และระดับเทศบาล )		-กลุ่มเป้าหมาย ประชาชนชุมชนห้วยชันใต้ และประชาชนบริเวณดังกล่าว ได้ใช้ประโยชน์								

รายละเอียดโครงการพัฒนา  
 แผนพัฒนาท้องถิ่น(พ.ศ.2566-2570) แก๊ไข ครั้งที่ 1/2566  
 สำหรับองค์กรปกครองส่วนท้องถิ่นดำเนินการ  
 เทศบาลตำบลนาจะหลวย อำเภอนาจะหลวย จังหวัดอุบลราชธานี

- ก. ยุทธศาสตร์ชาติ 20 ปี : ยุทธศาสตร์ที่ 2 ด้านการสร้างขีดความสามารถในการแข่งขัน
- ข. แผนพัฒนาเศรษฐกิจและสังคมแห่งชาติ ฉบับที่ 13 : หมายความว่า 8 ไทยมีพื้นที่และเมืองอัจฉริยะที่น่าอยู่ปลอดภัยเติบโตได้อย่างยั่งยืน
- ค. Sustainable Development Goals : SDGs เป้าหมายที่ 9 : สร้างโครงสร้างพื้นฐานที่มีความทนทานส่งเสริมการพัฒนาอุตสาหกรรมที่ครอบคลุมและยั่งยืนและส่งเสริมนวัตกรรม
- ง. ยุทธศาสตร์จังหวัดอุบลราชธานี : ประเด็นการพัฒนาด้านที่ 1 การพัฒนาเมืองน่าอยู่ทันสมัย
- จ. ยุทธศาสตร์การพัฒนาขององค์กรปกครองส่วนท้องถิ่น ในเขตจังหวัดอุบลราชธานี: ยุทธศาสตร์ที่ 1 การพัฒนาด้านโครงสร้างพื้นฐาน

5. ยุทธศาสตร์การพัฒนาด้านโครงสร้างพื้นฐาน  
 5.1 กลยุทธ์ : พัฒนาด้านโครงสร้างพื้นฐานให้ได้มาตรฐานและมีความปลอดภัย

ที่	โครงการ	วัตถุประสงค์	เป้าหมาย (ผลผลิตของโครงการ)	งบประมาณ					ตัวชี้วัด (KPI)	ผลลัพธ์ ที่คาดว่าจะ จะได้รับ	หน่วยงาน รับผิดชอบ
				2566 (บาท)	2567 (บาท)	2568 (บาท)	2569 (บาท)	2570 (บาท)			
113	ก่อสร้างปรับปรุงสนามกีฬาบริเวณหน้าที่เทศบาลตำบลนาจะหลวย (หลังเก่า) หมู่ที่11	เพื่อให้มีสถานที่ออกกำลังกายที่ได้มาตรฐานเพียงพอและเหมาะสมแก่เด็ก เยาวชน และประชาชนทั่วไป	-ผลผลิต ก่อสร้างปรับปรุงสนามกีฬาบริเวณหน้าที่เทศบาลตำบลนาจะหลวย (หลังเก่า) หมู่ที่11 ตำบลนาจะหลวย อำเภอนาจะหลวย จังหวัดอุบลราชธานี ก่อสร้างลานกีฬาทางวิ่งออกกำลังกาย พร้อมจัดทำระบบไฟส่องสว่างและระบบระบายน้ำพร้อมติดตั้งอุปกรณ์ออกกำลังกาย \	3,000,000.00	3,000,000.00	3,000,000.00	3,000,000.00	3,000,000.00	เชิงปริมาณ 1.เป็นไปตามมาตรฐานแบบแปลนก่อสร้างร้อยละ100เชิงคุณภาพ 2.สอดคล้องกับความต้องการใช้ประโยชน์ของประชาชนเพิ่มขึ้นร้อยละ90	มีสถานที่ ออกกำลังกายที่ได้มาตรฐานเพียงพอและเหมาะสมแก่เด็ก เยาวชน และประชาชนทั่วไป	กองช่าง

ที่	โครงการ	วัตถุประสงค์	เป้าหมาย (ผลผลิตของโครงการ)	งบประมาณ					ตัวชี้วัด (KPI)	ผลลัพธ์ ที่คาดว่าจะ ได้รับ	หน่วยงาน รับผิดชอบ
				2566 (บาท)	2567 (บาท)	2568 (บาท)	2569 (บาท)	2570 (บาท)			
	ตำบลนาจะหลวย อำเภอนาจะหลวย จังหวัด อุบลราชธานี (จากการประชุม ประชาคมระดับ ชุมชนและระดับ)		<u>สถานที่ดำเนินการ</u> สนามกีฬาหน้าเทศบาลตำบล นาจะหลวยหลังเก่า หมู่ที่11 <u>กลุ่มเป้าหมาย</u> ประชาชนในเขต เทศบาลตำบลนาจะหลวยและ ประชาชนที่มาออกกำลังกายได้ใช้ ประโยชน์								

รายละเอียดโครงการพัฒนา  
แผนพัฒนาท้องถิ่น(พ.ศ.2566-2570) แก้มไไข ครั้งที่ 1/2566  
สำหรับองค์กรปกครองส่วนท้องถิ่นดำเนินการ  
เทศบาลตำบลนาจะหลวย อำเภอนาจะหลวย จังหวัดอุบลราชธานี

- ก. ยุทธศาสตร์ชาติ 20 ปี : ยุทธศาสตร์ที่ 2 ด้านการสร้างเสริมความสามัคคีในการแข่งขัน
- ข. แผนพัฒนาเศรษฐกิจและสังคมแห่งชาติ ฉบับที่ 13 : หมายความว่า 8 ไทยมีพื้นที่และเมืองอัจฉริยะที่นำอยู่ปลอดภัยเติบโตได้อย่างยั่งยืน
- ค. Sustainable Development Goals : SDGs : เป้าหมายที่ 9 : สร้างโครงสร้างพื้นฐานที่มีความทนทานส่งเสริมการพัฒนาอุตสาหกรรมที่ครอบคลุมและยั่งยืนและส่งเสริมนวัตกรรม
- ง. ยุทธศาสตร์จังหวัดอุบลราชธานี : ประเด็นการพัฒนาด้านที่ 1 การพัฒนาเมืองน่าอยู่ทันสมัย
- จ. ยุทธศาสตร์การพัฒนาขององค์กรปกครองส่วนท้องถิ่น ในเขตจังหวัดอุบลราชธานี: ยุทธศาสตร์ที่ 1 การพัฒนาด้านโครงสร้างพื้นฐาน

5. ยุทธศาสตร์การพัฒนาด้านโครงสร้างพื้นฐาน  
5.1 กลยุทธ์ : พัฒนาด้านโครงสร้างพื้นฐานให้ได้มาตรฐานและมีความปลอดภัย

ที่	โครงการ	วัตถุประสงค์	เป้าหมาย (ผลผลิตของโครงการ)	งบประมาณ					ตัวชี้วัด (KPI)	ผลลัพธ์ ที่คาดว่าจะ จะได้รับ	หน่วยงาน รับผิดชอบ	
				2566 (บาท)	2567 (บาท)	2568 (บาท)	2569 (บาท)	2570 (บาท)				
114	ก่อสร้างอาคาร ตลาดสดเทศบาล ตำบลนาจะหลวย (หลังใหม่) หมู่ที่8 ตำบลนาจะหลวย อำเภอนาจะหลวย จังหวัด อุบลราชธานี	เพื่อพัฒนา ตลาดสด เทศบาลให้มี ความสะอาด และถูก สุขอนามัย	-ผลผลิต ก่อสร้างอาคารตลาดสด เทศบาลตำบลนาจะหลวย (หลังใหม่) หมู่ที่8 ตำบลนาจะหลวย อำเภอนาจะหลวย จังหวัด อุบลราชธานี	15,000,000.00						<u>เชิงปริมาณ</u> 1.การก่อสร้างเป็นไปตาม แบบแปลนการก่อสร้าง ร้อยละ100 <u>เชิงคุณภาพ</u> 2.สอดคล้องกับความ ต้องการใช้ประโยชน์ของ ประชาชนเพิ่มขึ้นร้อยละ90	ตลาดสด เทศบาลมี ความสะอาด และถูก สุขอนามัย	กองช่าง

ที่	โครงการ	วัตถุประสงค์	เป้าหมาย (ผลผลิตของโครงการ)	งบประมาณ					ตัวชี้วัด (KPI)	ผลลัพธ์ ที่คาดว่าจะ ได้รับ	หน่วยงาน รับผิดชอบ
				2566 (บาท)	2567 (บาท)	2568 (บาท)	2569 (บาท)	2570 (บาท)			
	(จากการประชุม ประชาคมระดับ ชุมชนตำบลหรือ ระดับเทศบาล)		-สถานที่ดำเนินการ ตลาดสดเทศบาลตำบล นาจะหลวย หมู่ที่ 8 กลุ่มเป้าหมาย ประชาชนใน เขตเทศบาลตำบลนาจะหลวย และประชาชนที่เดินทางเข้ามา ซื้อขายสินค้าได้ใช้ประโยชน์								

รายละเอียดโครงการพัฒนา  
แผนพัฒนาท้องถิ่น(พ.ศ.2566-2570) แก้มไข่ ครั้งที่ 1/2566  
สำหรับองค์กรปกครองส่วนท้องถิ่นดำเนินการ  
เทศบาลตำบลนาจะหลวย อำเภอนาจะหลวย จังหวัดอุบลราชธานี

- ก. ยุทธศาสตร์ชาติ 20 ปี : ยุทธศาสตร์ที่ 2 ด้านการสร้างโอกาสและความเสมอภาคในการแข่งขัน
- ข. แผนพัฒนาเศรษฐกิจและสังคมแห่งชาติ ฉบับที่ 13 : หมายความว่า 8 ไทยมีพื้นที่และเมืองอัจฉริยะที่นำอยู่ปลอดภัยเติบโตได้อย่างยั่งยืน
- ค. Sustainable Development Goals : SDGs : เป้าหมายที่ 9 : สร้างโครงสร้างพื้นฐานที่มีความทนทานส่งเสริมการพัฒนาอุตสาหกรรมที่ครอบคลุมและยั่งยืนและส่งเสริมนวัตกรรม
- ง. ยุทธศาสตร์จังหวัดอุบลราชธานี : ประเด็นการพัฒนาด้านที่ 1 การพัฒนาเมืองน่าอยู่ทันสมัย
- จ. ยุทธศาสตร์การพัฒนาขององค์กรปกครองส่วนท้องถิ่น ในเขตจังหวัดอุบลราชธานี: ยุทธศาสตร์ที่ 1 การพัฒนาด้านโครงสร้างพื้นฐาน

5. ยุทธศาสตร์การพัฒนาด้านโครงสร้างพื้นฐาน  
5.1 กลยุทธ์ : พัฒนาด้านโครงสร้างพื้นฐานให้ได้มาตรฐานและมีความปลอดภัย

ที่	โครงการ	วัตถุประสงค์	เป้าหมาย (ผลผลิตของโครงการ)	งบประมาณ					ตัวชี้วัด (KPI)	ผลลัพธ์ ที่คาดว่าจะ จะได้รับ	หน่วยงาน รับผิดชอบ
				2566 (บาท)	2567 (บาท)	2568 (บาท)	2569 (บาท)	2570 (บาท)			
115	ก่อสร้างระบบ บำบัดน้ำเสียจาก ชุมชน หมู่ที่13 ตำบลนาจะหลวย อำเภอนาจะ หลวย จังหวัด อุบลราชธานี	เพื่อเพิ่ม ประสิทธิภาพ ในการบริหาร จัดการและ บำบัดน้ำเสีย จากชุมชนที่ ส่งผลกระทบต่อ สภาพแวดล้อม	-ผลผลิต ก่อสร้างระบบบำบัดน้ำ เสียจากชุมชน หมู่ที่13 ตำบลนาจะหลวย อำเภอนาจะหลวย จังหวัดอุบลราชธานี <u>สถานที่ดำเนินการ</u> -ชุมชนห้วยชันใต้ หมู่ที่13 <u>กลุ่มเป้าหมาย</u> ประชาชนชุมชน ห้วยชันใต้และประชาชนที่อาศัย อยู่บริเวณดังกล่าวได้ใช้ประโยชน์	150,000.00					<u>เชิงปริมาณ</u> 1.ระบบบำบัดน้ำเสีย เป็นไปตามแบบแปลน ร้อยละ10 <u>เชิงคุณภาพ</u> 2.สอดคล้องกับ ความต้องการใช้ประโยชน์ ของประชาชนเพิ่มขึ้น ร้อยละ90	ลดการเกิด ปัญหาน้ำเน่า เสียภายใน ชุมชนและไม่ ส่งผลกระทบต่อ สิ่งแวดล้อม	กองช่าง

รายละเอียดโครงการพัฒนา  
 แผนพัฒนาท้องถิ่น(พ.ศ.2566-2570) แก้มไไข ครั้งที่ 1/2566  
 สำหรับองค์กรปกครองส่วนท้องถิ่นดำเนินการ  
 เทศบาลตำบลนาจะหลวย อำเภอนาจะหลวย จังหวัดอุบลราชธานี

- ก. ยุทธศาสตร์ชาติ 20 ปี : ยุทธศาสตร์ที่ 2 ด้านการสร้างโอกาสในการแข่งขัน
- ข. แผนพัฒนาเศรษฐกิจและสังคมแห่งชาติ ฉบับที่ 13 : หมายความว่า 8 ไทยมีพื้นที่และเมืองอัจฉริยะที่น่าอยู่ปลอดภัยเติบโตได้อย่างยั่งยืน
- ค. Sustainable Development Goals : SDGs เป้าหมายที่ 9 : สร้างโครงสร้างพื้นฐานที่มีความทนทานส่งเสริมการพัฒนาอุตสาหกรรมที่ครอบคลุมและยั่งยืนและส่งเสริมนวัตกรรม
- ง. ยุทธศาสตร์จังหวัดอุบลราชธานี : ประเด็นการพัฒนาด้านที่ 1 การพัฒนาเมืองน่าอยู่ทันสมัย
- จ. ยุทธศาสตร์การพัฒนาขององค์กรปกครองส่วนท้องถิ่น ในเขตจังหวัดอุบลราชธานี: ยุทธศาสตร์ที่ 1 การพัฒนาด้านโครงสร้างพื้นฐาน

5. ยุทธศาสตร์การพัฒนาด้านโครงสร้างพื้นฐาน  
 5.1 กลยุทธ์ : พัฒนาด้านโครงสร้างพื้นฐานให้ได้มาตรฐานและมีความปลอดภัย

ที่	โครงการ	วัตถุประสงค์	เป้าหมาย (ผลผลิตของโครงการ)	งบประมาณ					ตัวชี้วัด (KPI)	ผลลัพธ์ ที่คาดว่าจะ จะได้รับ	หน่วยงาน รับผิดชอบ	
				2566 (บาท)	2567 (บาท)	2568 (บาท)	2569 (บาท)	2570 (บาท)				
116	พัฒนาเมืองเพื่อรองรับการท่องเที่ยวเทศบาลตำบลนาจะหลวยและติดตั้งไฟฟ้าส่องสว่างบนถนนวิสูตรโยธาภิบาล หมู่11,8	1.เพื่อส่งเสริมการท่องเที่ยวในพื้นที่ 2.เพื่อกระตุ้นเศรษฐกิจในพื้นที่ 3.เพื่อส่งเสริมคุณภาพชีวิตของประชาชน	-ผลผลิต ติดตั้งไฟฟ้าส่องสว่างบนถนนวิสูตรโยธาภิบาล หมู่11,8 (จากสะพานพรประชา ถึง สะพานร่องแทน) จำนวน 81 จุด ถนนวิสูตรโยธาภิบาล8(ถนนวัฒนธรรม) หมู่11 (จากถนนวิสูตรโยธาภิบาล ถึง ถนนแก้วฉวี) จำนวน 26 จุด	7,300,000.00						เชิงปริมาณ 1.เป็นไปตามแบบแปลนร้อยละ100  เชิงคุณภาพ 2.สอดคล้องกับความต้องการใช้ประโยชน์ของประชาชนเพิ่มขึ้นร้อยละ90	1.ประชาชนและนักท่องเที่ยวได้รับความสะดวกปลอดภัยมากยิ่งขึ้น 2.ประชาชนในเขตเทศบาลตำบลนาจะหลวยและพื้นที่ใกล้เคียงมีรายได้เพิ่มมากขึ้น	กองช่าง



ที่	โครงการ	วัตถุประสงค์	เป้าหมาย (ผลผลิตของโครงการ)	งบประมาณ					ตัวชี้วัด (KPI)	ผลลัพธ์ ที่คาดว่าจะ ได้รับ	หน่วยงาน รับผิดชอบ
				2566 (บาท)	2567 (บาท)	2568 (บาท)	2569 (บาท)	2570 (บาท)			
	(จากสะพานพร ประชา ถึง สะพานร่องแทน) ถนนวิสูตรโยธาภิ บาล8(ถนน วัฒนธรรม) หมู่11 (จากถนนวิสูตร โยธาภิบาล ถึง ถนนแก้วถวิลย์) ต.นาจะหลวย อ.นาจะหลวย จ.อุบลราชธานี		- <u>สถานที่ดำเนินการ</u> -ถนนวิสูตรโยธาภิบาล หมู่11,8 (จากสะพานพรประชา ถึง สะพานร่องแทน) -ถนนวิสูตรโยธาภิบาล8(ถนน วัฒนธรรม) หมู่11 (จากถนน วิสูตรโยธาภิบาล ถึง ถนนแก้ว ถวิลย์) ต.นาจะหลวย อ.นาจะหลวย จ.อุบลราชธานี - <u>กลุ่มเป้าหมาย</u> ประชาชนใน เขตเทศบาลตำบลนาจะหลวย และประชาชนที่เดินทางสัญจร ไปมาได้ใช้ประโยชน์								

รายละเอียดโครงการพัฒนา  
 แผนพัฒนาท้องถิ่น(พ.ศ.2566-2570) แก้มไค ครั้งที่ 1/2566  
 สำหรับองค์กรปกครองส่วนท้องถิ่นดำเนินการ  
 เทศบาลตำบลนาจะหลวย อำเภอนาจะหลวย จังหวัดอุบลราชธานี

- ก. ยุทธศาสตร์ชาติ 20 ปี : ยุทธศาสตร์ที่ 2 ด้านการสร้างขีดความสามารถในการแข่งขัน
- ข. แผนพัฒนาเศรษฐกิจและสังคมแห่งชาติ ฉบับที่ 13 : หมายความว่า 8 ไทยมีพื้นที่และเมืองอัจฉริยะที่นำอยู่ปลอดภัยเติบโตได้อย่างยั่งยืน
- ค. Sustainable Development Goals : SDGs : เป้าหมายที่ 9 : สร้างโครงสร้างพื้นฐานที่มีความทนทานส่งเสริมการพัฒนาอุตสาหกรรมที่ครอบคลุมและยั่งยืนและส่งเสริมนวัตกรรม
- ง. ยุทธศาสตร์จังหวัดอุบลราชธานี : ประเด็นการพัฒนาด้านที่ 1 การพัฒนาเมืองน่าอยู่ทันสมัย
- จ. ยุทธศาสตร์การพัฒนาขององค์กรปกครองส่วนท้องถิ่น ในเขตจังหวัดอุบลราชธานี: ยุทธศาสตร์ที่ 1 การพัฒนาด้านโครงสร้างพื้นฐาน

- 5. ยุทธศาสตร์การพัฒนาด้านโครงสร้างพื้นฐาน
- 5.1 กลยุทธ์ : พัฒนาด้านโครงสร้างพื้นฐานให้ได้มาตรฐานและมีความปลอดภัย

ที่	โครงการ	วัตถุประสงค์	เป้าหมาย (ผลผลิตของโครงการ)	งบประมาณ					ตัวชี้วัด (KPI)	ผลลัพธ์ ที่คาดว่าจะ ได้รับ	หน่วยงาน รับผิดชอบ
				2566 (บาท)	2567 (บาท)	2568 (บาท)	2569 (บาท)	2570 (บาท)			
117	จ้างสำรวจและ ออกแบบ โครงสร้างพื้นฐาน	เพื่อจ้างและ สำรวจ ออกแบบ โครงสร้าง พื้นฐาน	- ผลผลิต 1.จ้างสำรวจและออกแบบ โครงสร้างพื้นฐานอาคารตลาดสด และ องค์ประกอบอื่น ๆ เช่น ถนนภายใน ภายนอก อาคาร คลองระบายน้ำ ฯลฯ 2.ค่าวิศวกรรมรับรอง - <u>สถานที่ดำเนินการ</u> ตลาดสดเทศบาลตำบลนาจะหลวย - <u>กลุ่มเป้าหมาย</u> ประชาชนในชุมชนภายในเขตเทศบาลตำบล นาจะหลวยและประชาชนทั่วไปที่ใช้ประโยชน์	500,0000.00	500,0000.00	500,0000.00	500,0000.00	500,0000.00	<u>เชิงปริมาณ</u> 1.การสำรวจและ ออกแบบได้มาตรฐาน ร้อยละ 100 <u>เชิงคุณภาพ</u> 2. สอดคล้องกับความ ต้องการใช้ประโยชน์ ของประชาชนเพิ่มขึ้น ร้อยละ 90	1.ประชาชน ได้ใช้ ประโยชน์ จากอาคาร ตลาดสด	กอง สาธารณสุข และ สิ่งแวดล้อม

รายละเอียดโครงการพัฒนา  
แผนพัฒนาท้องถิ่น(พ.ศ.2566-2570) แก้มไไข ครั้งที่ 1/2566  
สำหรับองค์กรปกครองส่วนท้องถิ่นดำเนินการ  
เทศบาลตำบลนาจะหลวย อำเภอนาจะหลวย จังหวัดอุบลราชธานี

- ก. ยุทธศาสตร์ชาติ 20 ปี : ยุทธศาสตร์ที่ 2 ด้านการสร้างโอกาสในการแข่งขัน
- ข. แผนพัฒนาเศรษฐกิจและสังคมแห่งชาติ ฉบับที่ 13 : หมายที่ 8 ไทยมีพื้นที่และเมืองอัจฉริยะที่น่าอยู่ปลอดภัยเติบโตได้อย่างยั่งยืน
- ค. Sustainable Development Goals : SDGs : เป้าหมายที่ 9 : สร้างโครงสร้างพื้นฐานที่มีความทนทานส่งเสริมการพัฒนาอุตสาหกรรมที่ครอบคลุมและยั่งยืนและส่งเสริมนวัตกรรม
- ง. ยุทธศาสตร์จังหวัดอุบลราชธานี : ประเด็นการพัฒนาด้านที่ 1 การพัฒนาเมืองน่าอยู่ทันสมัย
- จ. ยุทธศาสตร์การพัฒนาขององค์กรปกครองส่วนท้องถิ่น ในเขตจังหวัดอุบลราชธานี: ยุทธศาสตร์ที่ 1 การพัฒนาด้านโครงสร้างพื้นฐาน

- 5. ยุทธศาสตร์การพัฒนาด้านโครงสร้างพื้นฐาน
  - 5.1 กลยุทธ์ : พัฒนาด้านโครงสร้างพื้นฐานให้ได้มาตรฐานและมีความปลอดภัย

ที่	โครงการ	วัตถุประสงค์	เป้าหมาย (ผลผลิตของโครงการ)	งบประมาณ					ตัวชี้วัด (KPI)	ผลลัพธ์ ที่คาดว่าจะ จะได้รับ	หน่วยงาน รับผิดชอบ
				2566 (บาท)	2567 (บาท)	2568 (บาท)	2569 (บาท)	2570 (บาท)			
118	จ้างสำรวจและออกแบบโครงการปรับปรุงภูมิทัศน์ถนนวิสูตรโยธาภิบาลให้สะอาดในการประชุมประชาคมระดับชุมชนตำบลหรือระดับเทศบาล)	เพื่อปรับปรุงภูมิทัศน์ถนนวิสูตรโยธาภิบาลให้สะอาดในการสัญจรไปมาของประชาชนและมีภูมิทัศน์น่าชมน่ามอง	-ผลผลิต จ้างสำรวจและออกแบบเพื่อปรับปรุงภูมิทัศน์ถนนวิสูตรโยธาภิบาลจำนวน 1 สาย  -สถานที่ดำเนินการ ถนนวิสูตรโยธาภิบาล  -กลุ่มเป้าหมาย ประชาชนชุมชนในเขตเทศบาลตำบลนาจะหลวยและผู้สัญจรไปมาได้ใช้ประโยชน์	350,000.00	350,000.00	350,000.00	350,000.00	350,000.00	เชิงปริมาณ 1.การสำรวจและออกแบบเพื่อปรับปรุงภูมิทัศน์ถนนวิสูตรโยธาภิบาลได้มาตรฐานร้อยละ 100  เชิงคุณภาพ 2.สอดคล้องกับความต้องการใช้ประโยชน์ของประชาชนเพิ่มขึ้นร้อยละ 90	ประชาชนมีความสะดวกในการสัญจรไปมาและภูมิทัศน์น่าชมน่ามอง	กองช่าง

รายละเอียดโครงการพัฒนา  
 แผนพัฒนาท้องถิ่น(พ.ศ.2566-2570) แก้มไไข ครั้งที่ 1/2566  
 สำหรับองค์กรปกครองส่วนท้องถิ่นดำเนินการ  
 เทศบาลตำบลนาจะหลวย อำเภอนาจะหลวย จังหวัดอุบลราชธานี

- ก. ยุทธศาสตร์ชาติ 20 ปี : ยุทธศาสตร์ที่ 2 ด้านการสร้างเสริมความสาธาณในการแข่งขัน
- ข. แผนพัฒนาเศรษฐกิจและสังคมแห่งชาติ ฉบับที่ 13 : หมายความว่า 8 ไทยมีพื้นที่และเมืองอัจฉริยะที่น่าอยู่ปลอดภัยเติบโตได้อย่างยั่งยืน
- ค. Sustainable Development Goals : SDGs : เป้าหมายที่ 9 : สร้างโครงสร้างพื้นฐานที่มีความทนทานส่งเสริมการพัฒนาอุตสาหกรรมที่ครอบคลุมและยั่งยืนและส่งเสริมนวัตกรรม
- ง. ยุทธศาสตร์จังหวัดอุบลราชธานี : ประเด็นการพัฒนาที่ 1 การพัฒนาเมืองน่าอยู่ทันสมัย
- จ. ยุทธศาสตร์การพัฒนาขององค์กรปกครองส่วนท้องถิ่น ในเขตจังหวัดอุบลราชธานี: ยุทธศาสตร์ที่ 1 การพัฒนาด้านโครงสร้างพื้นฐาน

- 5. ยุทธศาสตร์การพัฒนาด้านโครงสร้างพื้นฐาน
- 5.1 กลยุทธ์ : พัฒนาด้านโครงสร้างพื้นฐานให้ได้มาตรฐานและมีความปลอดภัย

ที่	โครงการ	วัตถุประสงค์	เป้าหมาย (ผลผลิตของโครงการ)	งบประมาณ					ตัวชี้วัด (KPI)	ผลลัพธ์ ที่คาดว่าจะ ได้รับ	หน่วยงาน รับผิดชอบ
				2566 (บาท)	2567 (บาท)	2568 (บาท)	2569 (บาท)	2570 (บาท)			
119	จ้างสำรวจและ ออกแบบโครงสร้าง พื้นฐาน (จากการประชุม ประชาคมระดับ ชุมชนและระดับ ชุมชนตำบล)	เพื่อจ้าง สำรวจและ ออกแบบ โครงสร้าง พื้นฐาน	-ผลผลิต 1. จ้างสำรวจและ ออกแบบ โครงสร้างพื้นฐาน เช่น ถนนอาคาร คลองระบาย น้ำ สะพาน ฯลฯ 2.ค่าวิศวกรรมรับรอง <u>-สถานที่ดำเนินการ</u> สำนักงานเทศบาลตำบลนาจะหลวย - กลุ่มเป้าหมาย ประชาชนในเขต เทศบาลตำบลนาจะหลวยและ ประชาชนทั่วไปได้ใช้ประโยชน์	450,000.00	450,000.00	450,000.00	450,000.00	450,000.00	<u>เชิงปริมาณ</u> 1.การสำรวจและ ออกแบบ ได้ มาตรฐาน <u>เชิงคุณภาพ</u> 2.สอดคล้องกับ ความต้องการใช้ ประโยชน์ของ ประชาชนเพิ่มขึ้น ร้อยละ 90	ประชาชนมี ความสะดวก ในการใช้ บริการ เทศบาลตำบล นาจะหลวย	กองช่าง

รายละเอียดโครงการพัฒนา  
แผนพัฒนาท้องถิ่น(พ.ศ.2566-2570) แก๊ไข ครั้งที่ 1/2566  
สำหรับองค์กรปกครองส่วนท้องถิ่นดำเนินการ  
เทศบาลตำบลนาจะหลวย อำเภอนาจะหลวย จังหวัดอุบลราชธานี

แบบ ผ 02

- ก. ยุทธศาสตร์ชาติ 20 ปี : ยุทธศาสตร์ที่ 2 ด้านการสร้างโอกาสและความเสมอภาคในการแข่งขัน
- ข. แผนพัฒนาเศรษฐกิจและสังคมแห่งชาติ ฉบับที่ 13 : หมายความว่า 8 ไทยมีพื้นที่และเมืองอัจฉริยะที่นำอยู่ปลอดภัยเติบโตได้อย่างยั่งยืน
- ค. Sustainable Development Goals : SDGs : เป้าหมายที่ 9 : สร้างโครงสร้างพื้นฐานที่มีความทนทานส่งเสริมการพัฒนาอุตสาหกรรมที่ครอบคลุมและยั่งยืนและส่งเสริมนวัตกรรม
- ง. ยุทธศาสตร์จังหวัดอุบลราชธานี : ประเด็นการพัฒนาด้านที่ 1 การพัฒนาเมืองน่าอยู่ทันสมัย
- จ. ยุทธศาสตร์การพัฒนาขององค์กรปกครองส่วนท้องถิ่น ในเขตจังหวัดอุบลราชธานี: ยุทธศาสตร์ที่ 1 การพัฒนาด้านโครงสร้างพื้นฐาน

5. ยุทธศาสตร์การพัฒนาด้านโครงสร้างพื้นฐาน

5.1 กลยุทธ์ : พัฒนาด้านโครงสร้างพื้นฐานให้ได้มาตรฐานและมีความปลอดภัย

ที่	โครงการ	วัตถุประสงค์	เป้าหมาย (ผลผลิตของโครงการ)	งบประมาณ					ตัวชี้วัด (KPI)	ผลลัพธ์ ที่คาดว่าจะ ได้รับ	หน่วยงาน รับผิดชอบ
				2566 (บาท)	2567 (บาท)	2568 (บาท)	2569 (บาท)	2570 (บาท)			
120	ปรับปรุงอาคาร อาคารที่พัก ผู้โดยสารเทศบาล ตำบลนาจะหลวย (จากการประชุม ประชาคมระดับ ชุมชนตำบลหรือ ระดับเทศบาล)	เพื่อปรับปรุง ห้องน้ำ ห้องสุขา ณ อาคารที่พัก ผู้โดยสารให้ สามารถใช้งาน ได้ตลอดปี	- ผลผลิต ปรับปรุงห้องน้ำ ห้องสุขา ณ อาคารที่พักผู้โดยสาร เทศบาลตำบล นาจะหลวย จำนวน 1 แห่ง  - สถานที่ดำเนินการ ห้องน้ำห้องสุขา ณ อาคารที่พักผู้โดยสาร เทศบาลตำบลนาจะหลวย	100,000.00	100,000.00	100,000.00	100,000.00	100,000.00	<u>เชิงปริมาณ</u> 1.ห้องน้ำ ห้องสุขาเป็นไป ตามมาตรฐานแบบ ก่อสร้างร้อยละ 100  <u>เชิงคุณภาพ</u> 2.สอดคล้องกับ ความต้องการใช้ประโยชน์ ของประชาชนเพิ่มขึ้น ไม่น้อยกว่า ร้อยละ 70	ห้องน้ำ ห้อง สุขา ณ อาคาร ที่พักผู้โดยสาร เทศบาลตำบล นาจะหลวย สามารถใช้งาน ได้ตลอดปี	กอง สาธารณสุข และ สิ่งแวดล้อม

ที่	โครงการ	วัตถุประสงค์	เป้าหมาย (ผลผลิตของโครงการ)	งบประมาณ					ตัวชี้วัด (KPI)	ผลลัพธ์ ที่คาดว่าจะ ได้รับ	หน่วยงาน รับผิดชอบ
				2566 (บาท)	2567 (บาท)	2568 (บาท)	2569 (บาท)	2570 (บาท)			
			- กลุ่มเป้าหมาย ประชาชนผู้ใช้บริการ ห้องน้ำห้องสุขา ณ อาคารที่พักผู้โดยสาร เทศบาลตำบล นาจะหลวย								

รายละเอียดโครงการพัฒนา  
 แผนพัฒนาท้องถิ่น(พ.ศ.2566-2570) แก้มไข่ ครั้งที่ 1/2566  
 สำหรับองค์กรปกครองส่วนท้องถิ่นดำเนินการ  
 เทศบาลตำบลนาจะหลวย อำเภอนาจะหลวย จังหวัดอุบลราชธานี

- ก. ยุทธศาสตร์ชาติ 20 ปี : ยุทธศาสตร์ที่ 2 ด้านการสร้างขีดความสามารถในการแข่งขัน
- ข. แผนพัฒนาเศรษฐกิจและสังคมแห่งชาติ ฉบับที่ 13 : หมายความว่า 8 ไทยมีพื้นที่และเมืองอัจฉริยะที่นำอยู่ปลอดภัยเติบโตได้อย่างยั่งยืน
- ค. Sustainable Development Goals : SDGs : เป้าหมายที่ 9 : สร้างโครงสร้างพื้นฐานที่มีความทนทานส่งเสริมการพัฒนาอุตสาหกรรมที่ครอบคลุมและยั่งยืนและส่งเสริมนวัตกรรม
- ง. ยุทธศาสตร์จังหวัดอุบลราชธานี : ประเด็นการพัฒนาด้านที่ 1 การพัฒนาเมืองน่าอยู่ทันสมัย
- จ. ยุทธศาสตร์การพัฒนาขององค์กรปกครองส่วนท้องถิ่น ในเขตจังหวัดอุบลราชธานี: ยุทธศาสตร์ที่ 1 การพัฒนาด้านโครงสร้างพื้นฐาน
  - 5. ยุทธศาสตร์การพัฒนาด้านโครงสร้างพื้นฐาน
    - 5.1 กลยุทธ์ : พัฒนาด้านโครงสร้างพื้นฐานให้ได้มาตรฐานและมีความปลอดภัย

โครงการ	วัตถุประสงค์	เป้าหมาย (ผลผลิตของโครงการ)	งบประมาณ					ตัวชี้วัด (KPI)	ผลลัพธ์ ที่คาดว่าจะ จะได้รับ	หน่วยงาน รับผิดชอบ	
			2566 (บาท)	2567 (บาท)	2568 (บาท)	2569 (บาท)	2570 (บาท)				
121	ก่อสร้าง สถานที่ออกกำลังกาย พร้อมอุปกรณ์ ออกกำลังกาย	1.เพื่อก่อสร้างสถานที่ ออกกำลังกายพร้อม อุปกรณ์ที่ได้มาตรฐาน 2.เพื่อเป็นการส่งเสริม สนับสนุนการออกกำลังกาย ของเด็ก เยาวชนและประชาชน ในเขตเทศบาล	<b>ผลผลิต</b> _ ก่อสร้างสถานที่ออกกำลังกาย พร้อมอุปกรณ์ออกกำลังกาย <b>สถานที่ดำเนินการ</b> 1.บริเวณโรงจอดรถ สำนักงานเทศบาลตำบล นาจะหลวยหลังเก่า 2. สนามหน้าสำนักงาน เทศบาลหลังเก่า <b>กลุ่มเป้าหมาย</b> -ประชาชนภายในเขต เทศบาลตำบลนาจะหลวย	6,000,000.00	6,000,000.00	6,000,000.00	6,000,000.00	6,000,000.00	<b>เชิงปริมาณ</b> 1.ประชาชนในเขต เทศบาลมีค่าดัชนีมวล กาย(BMI)อยู่ในเกณฑ์ น้ำหนักปกติร้อยละ 80 <b>เชิงคุณภาพ</b> 2.ประชาชนในเขต เทศบาลตำบลนาจะ หลวยมีสุขภาพร่างกายที่ แข็งแรง	1.เครื่องออกกำลังกาย มาตรฐาน 2.ประชาชนมี สถานที่ออกกำลังกาย ที่ได้ มาตรฐาน	กอง สาธารณสุข และ สิ่งแวดล้อม

รายละเอียดโครงการพัฒนา  
 แผนพัฒนาท้องถิ่น(พ.ศ.2566-2570) แก๊ไข ครั้งที่ 1/2566  
 สำหรับองค์กรปกครองส่วนท้องถิ่นดำเนินการ  
 เทศบาลตำบลนาจะหลวย อำเภอนาจะหลวย จังหวัดอุบลราชธานี

- ก. ยุทธศาสตร์ชาติ 20 ปี : ยุทธศาสตร์ที่ 2 ด้านการสร้างขีดความสามารถในการแข่งขัน
- ข. แผนพัฒนาเศรษฐกิจและสังคมแห่งชาติ ฉบับที่ 13 : หมายความว่า 8 ไทยมีพื้นที่และเมืองอัจฉริยะที่นำอยู่ปลอดภัยเติบโตได้อย่างยั่งยืน
- ค. Sustainable Development Goals : SDGs : เป้าหมายที่ 9 : สร้างโครงสร้างพื้นฐานที่มีความทนทานส่งเสริมการพัฒนาอุตสาหกรรมที่ครอบคลุมและยั่งยืนและส่งเสริมนวัตกรรม
- ง. ยุทธศาสตร์จังหวัดอุบลราชธานี : ประเด็นการพัฒนาที่ 1 การพัฒนาเมืองน่าอยู่ทันสมัย
- จ. ยุทธศาสตร์การพัฒนาขององค์กรปกครองส่วนท้องถิ่น ในเขตจังหวัดอุบลราชธานี: ยุทธศาสตร์ที่ 1 การพัฒนาด้านโครงสร้างพื้นฐาน

5. ยุทธศาสตร์การพัฒนาด้านโครงสร้างพื้นฐาน  
 5.1 กลยุทธ์ : พัฒนาด้านโครงสร้างพื้นฐานให้ได้มาตรฐานและมีความปลอดภัย

ที่	โครงการ	วัตถุประสงค์	เป้าหมาย (ผลผลิตของโครงการ)	งบประมาณ					ตัวชี้วัด (KPI)	ผลลัพธ์ ที่คาดว่าจะ จะได้รับ	หน่วยงาน รับผิดชอบ
				2566 (บาท)	2567 (บาท)	2568 (บาท)	2569 (บาท)	2570 (บาท)			
122	ก่อสร้างซุ้มประตูเมืองเฉลิมพระเกียรติ พระบรมราชาภิเษก (แบบที่1)	1.เพื่อให้ประชาชนหน่วยงาน ได้น้อมสำนึกในพระมหากรุณาธิคุณอันหาที่สุดมิได้ 2.เพื่อให้เกิดความสง่างามและสมพระเกียรติพร้อมประดับตกแต่งเชิงทิว	-ผลผลิต ก่อสร้างซุ้มประตูเมืองเฉลิมพระเกียรติ พระบรมราชาภิเษก (แบบที่1) ขนาดกว้าง 18.80 เมตร สูง 10.80 เมตร จำนวน 2 แห่ง (ตามแบบมาตรฐานซุ้มประตูเมืองเฉลิมพระเกียรติ พระบรมราชาภิเษกภาคตะวันออกเฉียงเหนือ	5,464,000.00	5,464,000.00	5,464,000.00	5,464,000.00	5,464,000.00	เชิงปริมาณ 1.ซุ้มประตูเมืองจำนวน 2 ซุ้ม เพื่อเกิดความสง่างามและสมพระเกียรติพร้อมประดับตกแต่งเชิงทิว และตราสัญลักษณ์	1 .ป ระ ชา ช นหน่วยงาน ได้น้อมสำนึกในพระมหากรุณาธิคุณอันหาที่สุดมิได้ 2.เกิดความสง่างามและสมพระเกียรติ พิธีบรมราชาภิเษก	กองช่าง



ที่	โครงการ	วัตถุประสงค์	เป้าหมาย (ผลผลิตของโครงการ)	งบประมาณ					ตัวชี้วัด (KPI)	ผลลัพธ์ ที่คาดว่าจะ ได้รับ	หน่วยงาน รับผิดชอบ
				2566 (บาท)	2567 (บาท)	2568 (บาท)	2569 (บาท)	2570 (บาท)			
		และตราสัญลักษณ์ พระราชพิธีบรม ราชาภิเษก 3. เพื่อร่วมฉลอง เนื่องในโอกาสมหา มงคลพระราชพิธี บรมราชาภิเษก โดยมีขุ้มประตุมือง เฉลิมพระเกียรติ เนื่องในโอกาสมหา มงคลพระราชพิธี พระบรมราชาภิเษก	(แบบที่1) <u>-สถานที่ดำเนินการ</u> -บริเวณถนนวิสุตรโยธาภิบาล หมู่ที่ 10 ตำบลนาจะหลวย อำเภอนาจะหลวย จังหวัด อุบลราชธานี -บริเวณถนนเทศบาล 2 หมู่ที่ 11 ตำบลนาจะหลวย อำเภอนาจะหลวย จังหวัด อุบลราชธานี <u>-กลุ่มเป้าหมาย</u> ประชาชนในเขตเทศบาลตำบล นาจะหลวย						พระราชพิธีบรม ราชาภิเษก <u>เชิงคุณภาพ</u> 1. ประชาชน หน่วยงาน ได้น้อม สำนึกในพระมหา กรุณาธิคุณอันหา ที่สุดมิได้	พร้อมประดับ ตกแต่งธงทิว และตรา สัญลักษณ์ พระราช	

รายละเอียดโครงการพัฒนา  
แผนพัฒนาท้องถิ่น(พ.ศ.2566-2570) แก้มไข่ ครั้งที่ 1/2566  
สำหรับองค์กรปกครองส่วนท้องถิ่นดำเนินการ  
เทศบาลตำบลนาจะหลวย อำเภอนาจะหลวย จังหวัดอุบลราชธานี

- ก. ยุทธศาสตร์ชาติ 20 ปี : ยุทธศาสตร์ที่ 2 ด้านการสร้างโอกาสและความเสมอภาคในการแข่งขัน
- ข. แผนพัฒนาเศรษฐกิจและสังคมแห่งชาติ ฉบับที่ 13 : หมายความว่า 8 ไทยมีพื้นที่และเมืองอัจฉริยะที่นำอยู่ปลอดภัยเติบโตได้อย่างยั่งยืน
- ค. Sustainable Development Goals : SDGs : เป้าหมายที่ 9 : สร้างโครงสร้างพื้นฐานที่มีความทนทานส่งเสริมการพัฒนาอุตสาหกรรมที่ครอบคลุมและยั่งยืนและส่งเสริมนวัตกรรม
- ง. ยุทธศาสตร์จังหวัดอุบลราชธานี : ประเด็นการพัฒนาด้านที่ 1 การพัฒนาเมืองน่าอยู่ทันสมัย
- จ. ยุทธศาสตร์การพัฒนาขององค์กรปกครองส่วนท้องถิ่น ในเขตจังหวัดอุบลราชธานี: ยุทธศาสตร์ที่ 1 การพัฒนาด้านโครงสร้างพื้นฐาน
  - 5. ยุทธศาสตร์การพัฒนาด้านโครงสร้างพื้นฐาน
    - 5.1 กลยุทธ์ : พัฒนาด้านโครงสร้างพื้นฐานให้ได้มาตรฐานและมีความปลอดภัย

ที่	โครงการ	วัตถุประสงค์	เป้าหมาย (ผลผลิตของโครงการ)	งบประมาณ					ตัวชี้วัด (KPI)	ผลลัพธ์ ที่คาดว่าจะ จะได้รับ	หน่วยงาน รับผิดชอบ
				2566 (บาท)	2567 (บาท)	2568 (บาท)	2569 (บาท)	2570 (บาท)			
123	จัดสร้างซุ้มเฉลิมพระเกียรติรัชกาลที่ 10 (จากการประชุมประชาคมระดับชุมชนและระดับตำบล )	1.เพื่อเป็นการเฉลิมพระเกียรติรัชกาลที่ 10 2.เพื่อปรับภูมิทัศน์ให้สวยงามน่าชมน่ามองและประชาชนที่สัญจรไปมาได้จรจรโล่งใจ	- ผลผลิต จัดสร้างซุ้มเฉลิมพระเกียรติรัชกาลที่ 10 1. ขนาดกว้าง 3.50 เมตร สูง 5.50 เมตร จำนวน 1 ซุ้ม 2.ขนาดกว้าง 8.00 เมตร สูง 5.20 เมตร จำนวน 1 ซุ้ม จำนวนไม่น้อยกว่า 1ซุ้ม:ปี (ตามแบบแปลนเทศบาลตำบลนาจะหลวย)	500,000.00	500,000.00	500,000.00	500,000.00	500,000.00	<u>เชิงปริมาณ</u> 1.ซุ้มเฉลิมพระเกียรติเป็นไปตามคุณสมบัติที่กำหนด ร้อยละ 100 <u>เชิงคุณภาพ</u> 2.ประชาชนมีทัศนคติที่ดีต่อการอนุรักษ์ สืบสาน	1. ประชาชนได้แสดงความจงรักภักดีต่อสถาบันพระมหากษัตริย์ 2.เกิดภูมิทัศน์สวยงาม น่าชม น่ามอง	กองช่าง

ที่	โครงการ	วัตถุประสงค์	เป้าหมาย (ผลผลิตของโครงการ)	งบประมาณ					ตัวชี้วัด (KPI)	ผลลัพธ์ ที่คาดว่าจะ จะได้รับ	หน่วยงาน รับผิดชอบ
				2566 (บาท)	2567 (บาท)	2568 (บาท)	2569 (บาท)	2570 (บาท)			
			- สถานที่ดำเนินการ บริเวณหน้าศาลหลักเมือง อำเภอจะหลวย หรือตามที่ เทศบาลตำบลจะหลวย กำหนดตามความเหมาะสม ภายในเขตเทศบาลตำบล จะหลวย - กลุ่มเป้าหมาย ประชาชนในเขตเทศบาลตำบล จะหลวยและผู้มีส่วนร่วม						การจัดสร้างซุ้ม เฉลิมพระเกียรติ สถาบัน พระมหากษัตริย์ เพิ่มขึ้น ไม่น้อย กว่า ร้อยละ 70	และเกิดความ จรรโลงใจ ของ ประชาชน 1. ประชาชนได้ แสดงความ จงรักภักดีต่อสถาบัน พระมหากษัตริย์ 2. เกิดภูมิทัศน์สวยงาม น่าชม น่านั่งและเกิด ความจรรโลงใจ ของ ประชาชน	
	รวม 123 โครงการ			77,374,700.00	44,411,012.00	48,422,620.00	48,312,200.00	40,573,020.00			

/

รายละเอียดโครงการพัฒนา  
แผนพัฒนาท้องถิ่น(พ.ศ.2566-2570) แก้มไไข ครั้งที่ 1/2566  
สำหรับองค์กรปกครองส่วนท้องถิ่นดำเนินการ  
เทศบาลตำบลนาจะหลวย อำเภอนาจะหลวย จังหวัดอุบลราชธานี

- ก. ยุทธศาสตร์ชาติ 20 ปี : ยุทธศาสตร์ที่ 3 การเสริมสร้างศักยภาพทรัพยากรมนุษย์
- ข. แผนพัฒนาเศรษฐกิจและสังคมแห่งชาติ ฉบับที่ 13 : หมายที่ 12 ไทยมีภาครัฐที่ทันสมัยมีประสิทธิภาพและตบใจหยประชาชน
- ค. Sustainable Development Goals : SDGs : เป้าหมายที่ 16 : ส่งเสริมสังคมที่สงบสุขและครอบคลุมเพื่อการพัฒนาที่ยั่งยืน ให้ทุกคนเข้าถึงความยุติธรรม และสร้างสถาบันที่มีประสิทธิภาพ รับผิดชอบ และครอบคลุมในทุกกระดับ
- ง. ยุทธศาสตร์จังหวัดอุบลราชธานี : ยุทธศาสตร์ที่ 4 การพัฒนาเมืองน่าอยู่
- จ. ยุทธศาสตร์การพัฒนาขององค์กรปกครองส่วนท้องถิ่น ในเขตจังหวัดอุบลราชธานี: ยุทธศาสตร์ที่ 5 การบริหารจัดการทรัพยากรขององค์กรปกครองส่วนท้องถิ่น
6. ยุทธศาสตร์การพัฒนาด้านการพัฒนาองค์กร
- 6.1 กลยุทธ์ : พัฒนาศูนย์กลางเทศบาลให้มีสมรรถนะขีดความสามารถและความรู้ในการบริการประชาชน

## (1) แผนงานบริหารทั่วไป

ที่	โครงการ	วัตถุประสงค์	เป้าหมาย (ผลผลิตของโครงการ)	งบประมาณ					ตัวชี้วัด (KPI)	ผลลัพธ์ ที่คาดว่าจะ ได้รับ	หน่วยงาน รับผิดชอบ
				2566 (บาท)	2567 (บาท)	2568 (บาท)	2569 (บาท)	2570 (บาท)			
1	ฝึกอบรม “เรียนรู้ ประชาธิปไตย ใส่ใจการ เลือกตั้ง” (จากการประชุม ประชาคมระดับ ชุมชนตำบล)	1.ประชาชนมีความรู้ ความเข้าใจในระบบอบ การเมืองการปกครอง 2.ประชาชนมีความรู้ ความเข้าใจในระบบระ ชาธิปไตยอันมี พระมหากษัตริย์ทรงเป็น ประมุข	- <u>ผลผลิต</u> หน่วยงาน สามารถปฏิบัติงานร่วมกับ หน่วยงานอื่นอย่างมี ประสิทธิภาพ มีประชาชน และผู้มีส่วนร่วมเข้าร่วม ไม่น้อยกว่า 80 คน	20,000.00	20,000.00	30,000.00	30,000.00	30,000.00	<u>เชิงปริมาณ</u> 1.ประชาชนเข้า ร่วมฝึกอบรม เพิ่มขึ้นร้อยละ 10 <u>เชิงคุณภาพ</u> 2.ประชาชนมีความรู้ ความเข้าใจในระบบอบ ประชาธิปไตย	ประชาชนมี ความรู้ความ เข้าใจใน ระบบ ประชาธิปไตย และการ เลือกตั้ง	งานนิตการ และสัญญา /สำนักปลัด เทศบาล (1.นายกิตติ ศักดิ์ โคตทอง 2.นายเลิศศักดิ์ อนุศักดิ์)

ที่	โครงการ	วัตถุประสงค์	เป้าหมาย (ผลผลิตของโครงการ)	งบประมาณ					ตัวชี้วัด (KPI)	ผลลัพธ์ ที่คาดว่าจะ จะได้รับ	หน่วยงาน รับผิดชอบ
				2566 (บาท)	2567 (บาท)	2568 (บาท)	2569 (บาท)	2570 (บาท)			
		3.ประชาชนรู้จัก เลือกตัวแทนเข้า ทำงานที่มี ความสามารถตรง กับตำแหน่ง 4.ประชาชนมีความ เข้าใจวิธีการ ลงคะแนนเลือกตั้ง	- สถานที่ดำเนินการ ห้องประชุมเทศบาลตำบล นาจะหลวยหรือ ตามที่ เทศบาลกำหนด - กลุ่มเป้าหมาย ประชาชน ในเขตเทศบาลตำบล นาจะหลวย - กลุ่มเป้าหมาย ประชาชน ในเขตเทศบาลตำบล นาจะหลวย						และการเลือกตั้ง เพิ่มขึ้นร้อยละ 70	พระมหา กษัตริย์ ทำให้ เกิดความรัก ความสามัคคี ปรองดองใน หมู่คณะ	

รายละเอียดโครงการพัฒนา  
แผนพัฒนาท้องถิ่น(พ.ศ.2566-2570) แก้มไข่ ครั้งที่ 1/2566  
สำหรับองค์กรปกครองส่วนท้องถิ่นดำเนินการ  
เทศบาลตำบลนาจะหลวย อำเภอนาจะหลวย จังหวัดอุบลราชธานี

- ก. ยุทธศาสตร์ชาติ 20 ปี : ยุทธศาสตร์ที่ 3 การเสริมสร้างศักยภาพทรัพยากรมนุษย์
- ข. แผนพัฒนาเศรษฐกิจและสังคมแห่งชาติ ฉบับที่ 13 : หมายความว่า 12 ไทยมีภาครัฐที่ทันสมัยมีประสิทธิภาพและตอบโจทย์ประชาชน
- ค. Sustainable Development Goals : SDGs : เป้าหมายที่ 16 : ส่งเสริมสังคมที่สงบสุขและครอบคลุมเพื่อการพัฒนาที่ยั่งยืน ให้ทุกคนเข้าถึงความยุติธรรม และสร้างสถาบันที่มีประสิทธิภาพ รับผิดชอบ และครอบคลุมในทุกระดับ
- ง. ยุทธศาสตร์จังหวัดอุบลราชธานี : ยุทธศาสตร์ที่ 4 การพัฒนาเมืองน่าอยู่
- จ. ยุทธศาสตร์การพัฒนาขององค์กรปกครองส่วนท้องถิ่น ในเขตจังหวัดอุบลราชธานี: ยุทธศาสตร์ที่ 5 การบริหารจัดการทรัพยากรขององค์กรปกครองส่วนท้องถิ่น
6. ยุทธศาสตร์การพัฒนาด้านการพัฒนางองค์กร
- 6.1 กลยุทธ์ : พัฒนาบุคลากรเทศบาลให้มีสมรรถนะขีดความสามารถและความรู้ในการบริการประชาชน

## (1) แผนงานบริหารทั่วไป

ที่	โครงการ	วัตถุประสงค์	เป้าหมาย (ผลผลิตของโครงการ)	งบประมาณ					ตัวชี้วัด (KPI)	ผลลัพธ์ ที่คาดว่าจะ ได้รับ	หน่วยงาน รับผิดชอบ
				2566 (บาท)	2567 (บาท)	2568 (บาท)	2569 (บาท)	2570 (บาท)			
2	ฝึกอบรม กฎหมายวิธี ปฏิบัติราชการ ทางปกครอง และ เสริมสร้างธรร มาภิบาล(จากการ ประชุมประชาคม ระดับชุมชนตำบล)	1.เจ้าหน้าที่และ พนักงานเทศบาลฯ มีความรู้ความเข้าใจ ตาม พรบ.วิธีปฏิบัติ ราชการทางปกครอง พ.ศ.2533	- <u>ผลผลิต</u> เจ้าหน้าที่และ พนักงานของเทศบาลตำบล นาจะหลวย เข้าร่วม ฝึกอบรมจำนวนไม่น้อยกว่า 50 คน	10,000.00	10,000.00	20,000.00	20,000.00	20,000.00	<u>เชิงปริมาณ</u> 1.เจ้าหน้าที่และ พนักงานของ เทศบาลตำบลนา จะหลวยเข้าร่วม ฝึกอบรมเพิ่มขึ้น ร้อยละ 5	หน่วยงานของ เทศบาลตำบล นาจะหลวยเป็น หน่วยงานที่มี การบริหารงาน อย่างโปร่งใส ตรวจสอบได้ และหน่วยงาน	งานนิติการ และสัญญา /สำนักปลัด เทศบาล (1.นายกิตติ ศักดิ์ โคตทอง 2.นายเลิศศักดิ์ อนุภักดิ์)

ที่	โครงการ	วัตถุประสงค์	เป้าหมาย (ผลผลิตของโครงการ)	งบประมาณ					ตัวชี้วัด (KPI)	ผลลัพธ์ ที่คาดว่าจะ ได้รับ	หน่วยงาน รับผิดชอบ
				2566 (บาท)	2567 (บาท)	2568 (บาท)	2569 (บาท)	2570 (บาท)			
		2.เจ้าหน้าที่และ พนักงานของ เทศบาลตำบล นาจะหลวย นำหลัก ธรรมาภิบาล มาใช้ ในการบริหารงานใน หน่วยงาน	-สถานที่ดำเนินการ ห้องประชุมเทศบาลตำบล นาจะหลวยหรือตามที่ เทศบาลกำหนด -กลุ่มเป้าหมาย เจ้าหน้าที่และพนักงานของ เทศบาลตำบลนาจะหลวย						เชิงคุณภาพ 2.เจ้าหน้าที่และ พนักงานของ เทศบาลตำบล นาจะหลวย มีความรู้ความเข้าใจ ในการประพฤติ ปฏิบัติตามหลักนิติ รัฐ นิติธรรม และ ธรรมาภิบาลไม่น้อย กว่าร้อยละ 70	ปราศจากการ ครหาการ ทุจริตประพฤติ มิชอบใน หน่วยงาน	

รายละเอียดโครงการพัฒนา  
แผนพัฒนาท้องถิ่น(พ.ศ.2566-2570) แก๊ไข ครั้งที่ 1/2566  
สำหรับองค์กรปกครองส่วนท้องถิ่นดำเนินการ  
เทศบาลตำบลนาจะหลวย อำเภอนาจะหลวย จังหวัดอุบลราชธานี

- ก. ยุทธศาสตร์ชาติ 20 ปี : ยุทธศาสตร์ที่ 3 การเสริมสร้างศักยภาพทรัพยากรมนุษย์
- ข. แผนพัฒนาเศรษฐกิจและสังคมแห่งชาติ ฉบับที่ 13 : หมายความว่า 12 ไทยมีภาครัฐที่ทันสมัยมีประสิทธิภาพและตอบโจทย์ประชาชน
- ค. Sustainable Development Goals : SDGs : เป้าหมายที่ 16 : ส่งเสริมสังคมที่สงบสุขและครอบคลุมเพื่อการพัฒนาที่ยั่งยืน ให้ทุกคนเข้าถึงความยุติธรรม และสร้างสถาบันที่มีประสิทธิภาพ รับผิดชอบ และครอบคลุมในทุกกระดับ
- ง. ยุทธศาสตร์จังหวัดอุบลราชธานี : ยุทธศาสตร์ที่ 4 การพัฒนาเมืองน่าอยู่
- จ. ยุทธศาสตร์การพัฒนาขององค์กรปกครองส่วนท้องถิ่น ในเขตจังหวัดอุบลราชธานี: ยุทธศาสตร์ที่ 5 การบริหารจัดการทรัพยากรขององค์กรปกครองส่วนท้องถิ่น
6. ยุทธศาสตร์การพัฒนาด้านการพัฒนาองค์กร
- 6.1 กลยุทธ์ : พัฒนาบุคลากรเทศบาลให้มีสมรรถนะขีดความสามารถและความรู้ในการบริการประชาชน

## (1) แผนงานบริหารทั่วไป

ที่	โครงการ	วัตถุประสงค์	เป้าหมาย (ผลผลิตของโครงการ)	งบประมาณ					ตัวชี้วัด (KPI)	ผลลัพธ์ ที่คาดว่าจะ ได้รับ	หน่วยงาน รับผิดชอบ
				2566 (บาท)	2567 (บาท)	2568 (บาท)	2569 (บาท)	2570 (บาท)			
3	จัดงานวัน เทศบาล (จากการประชุม ประชาคมระดับ ชุมชนตำบล)	1.เพื่อให้มีกิจกรรม รำลึกถึงวันจัดตั้ง เทศบาลและ ประชาชนผู้มีส่วน ร่วมได้มารับทราบ ผลการดำเนิน กิจการของเทศบาล	- <u>ผลผลิต</u> จัดกิจกรรมงาน วันเทศบาล ประชาชน เจ้าหน้าที่ และผู้มีส่วนร่วม จำนวนไม่น้อยกว่า 100 คน: ปี	40,000.00	40,000.00	50,000.00	50,000.00	60,000.00	<u>เชิงปริมาณ</u> 1.ประชาชนผู้ม มีส่วนร่วมเข้าร่วม กิจกรรมเพิ่ม ขึ้นร้อยละ 20	ประชาชน ผู้มีส่วนร่วม ได้มารับทราบ ผลการดำเนิน กิจการของ เทศบาลตำบล นาจะหลวย	งานการ เจ้าหน้าที่/ สำนักปลัด เทศบาล (1.น.ส.สุภา วดี ทาทอง)



ที่	โครงการ	วัตถุประสงค์	เป้าหมาย (ผลผลิตของโครงการ)	งบประมาณ					ตัวชี้วัด (KPI)	ผลลัพธ์ ที่คาดว่าจะ ได้รับ	หน่วยงาน รับผิดชอบ
				2566 (บาท)	2567 (บาท)	2568 (บาท)	2569 (บาท)	2570 (บาท)			
		2.เพื่อให้พนักงานได้ แลกเปลี่ยนองค์ ความรู้นำมาปรับใช้ ในการปฏิบัติหน้าที่ รองรับการบริการ ประชาชน	- สถานที่ดำเนินการ ห้องประชุมเทศบาลหรือ ตามที่เทศบาลตำบล น่าจะหลวยกำหนด - กลุ่มเป้าหมาย คณะผู้บริหาร สมาชิกสภา เทศบาล พนักงานเทศบาล ประชาชน และผู้มีส่วนร่วม						เชิงคุณภาพ 2.ประชาชนมี ความรู้เกี่ยวกับ การใช้บริการของ เทศบาลเพิ่มขึ้น ไม่น้อยกว่า ร้อยละ 90		

รายละเอียดโครงการพัฒนา  
แผนพัฒนาท้องถิ่น(พ.ศ.2566-2570) แก้มไข่ ครั้งที่ 1/2566  
สำหรับองค์กรปกครองส่วนท้องถิ่นดำเนินการ  
เทศบาลตำบลนาจะหลวย อำเภอนาจะหลวย จังหวัดอุบลราชธานี

- ก. ยุทธศาสตร์ชาติ 20 ปี : ยุทธศาสตร์ที่ 3 การเสริมสร้างศักยภาพทรัพยากรมนุษย์
- ข. แผนพัฒนาเศรษฐกิจและสังคมแห่งชาติ ฉบับที่ 13 : หมายความว่า 12 ไทยมีภาครัฐที่ทันสมัยมีประสิทธิภาพและตอบโจทย์ประชาชน
- ค. Sustainable Development Goals : SDGs : เป้าหมายที่ 16 : ส่งเสริมสังคมที่สงบสุขและครอบคลุมเพื่อการพัฒนาที่ยั่งยืน ให้ทุกคนเข้าถึงความยุติธรรม และสร้างสถาบันที่มีประสิทธิภาพ รับผิดชอบ และครอบคลุมในทุกกระดับ
- ง. ยุทธศาสตร์จังหวัดอุบลราชธานี : ยุทธศาสตร์ที่ 4 การพัฒนาเมืองน่าอยู่
- จ. ยุทธศาสตร์การพัฒนาขององค์กรปกครองส่วนท้องถิ่น ในเขตจังหวัดอุบลราชธานี: ยุทธศาสตร์ที่ 5 การบริหารจัดการทรัพยากรขององค์กรปกครองส่วนท้องถิ่น
6. ยุทธศาสตร์การพัฒนาด้านการพัฒนาองค์กร
- 6.1 กลยุทธ์ : พัฒนาบุคลากรเทศบาลให้มีสมรรถนะขีดความสามารถและความรู้ในการบริการประชาชน

## (1) แผนงานบริหารทั่วไป

ที่	โครงการ	วัตถุประสงค์	เป้าหมาย (ผลผลิตของโครงการ)	งบประมาณ					ตัวชี้วัด (KPI)	ผลลัพธ์ ที่คาดว่าจะ ได้รับ	หน่วยงาน รับผิดชอบ
				2566 (บาท)	2567 (บาท)	2568 (บาท)	2569 (บาท)	2570 (บาท)			
4	ฝึกอบรมให้ความรู้เกี่ยวกับการเสียภาษีทุกประเภทให้กับผู้ประกอบการ (จากการประชุมประชาคมระดับชุมชนตำบล)	เพื่อให้ประชาชนมีความรู้ความเข้าใจในการเสียภาษี	- <u>ผลผลิต</u> ผู้ประกอบการเข้ารับการฝึกอบรม จำนวนไม่น้อยกว่า 200 คน:ปี - <u>สถานที่ดำเนินการ</u> ห้องประชุมสำนักงานเทศบาลตำบลนาจะหลวย หรือตามที่กำหนดให้เป็นสถานที่ฝึกอบรม	50,000.00	50,000.00	50,000.00	50,000.00	50,000.00	<u>เชิงปริมาณ</u> 1.ผู้ประกอบการเข้ารับการฝึกอบรมเพิ่มขึ้นร้อยละ 20	ผู้ประกอบการมีความรู้ความเข้าใจในการเสียภาษี มีแรงจูงใจในการเสียภาษี	กองคลัง

ที่	โครงการ	วัตถุประสงค์	เป้าหมาย (ผลผลิตของโครงการ)	งบประมาณ					ตัวชี้วัด (KPI)	ผลลัพธ์ ที่คาดว่าจะ ได้รับ	หน่วยงาน รับผิดชอบ
				2566 (บาท)	2567 (บาท)	2568 (บาท)	2569 (บาท)	2570 (บาท)			
			- กลุ่มเป้าหมาย ผู้ประกอบการ ประชาชนที่ สนใจทั่วไป และผู้มีส่วนร่วม						เชิงคุณภาพ 2.รายได้จากการ จัดเก็บภาษี เพิ่มขึ้น ไม่น้อยกว่า ร้อยละ 5		

รายละเอียดโครงการพัฒนา  
 แผนพัฒนาท้องถิ่น(พ.ศ.2566-2570) แก้มไข่ ครั้งที่ 1/2566  
 สำหรับองค์กรปกครองส่วนท้องถิ่นดำเนินการ  
 เทศบาลตำบลนาจะหลวย อำเภอนาจะหลวย จังหวัดอุบลราชธานี

- ก. ยุทธศาสตร์ชาติ 20 ปี : ยุทธศาสตร์ที่ 3 การเสริมสร้างศักยภาพทรัพยากรมนุษย์
- ข. แผนพัฒนาเศรษฐกิจและสังคมแห่งชาติ ฉบับที่ 13 : หมายความว่า 12 ไทยมีภาครัฐที่ทันสมัยมีประสิทธิภาพและตอบโจทย์ประชาชน
- ค. Sustainable Development Goals : SDGs : เป้าหมายที่ 16 : ส่งเสริมสังคมที่สงบสุขและครอบคลุมเพื่อการพัฒนาที่ยั่งยืน ให้ทุกคนเข้าถึงความยุติธรรม และสร้างสถาบันที่มีประสิทธิภาพ รับผิดชอบ และครอบคลุมในทุกระดับ
- ง. ยุทธศาสตร์จังหวัดอุบลราชธานี : ยุทธศาสตร์ที่ 4 การพัฒนาเมืองน่าอยู่
- จ. ยุทธศาสตร์การพัฒนาขององค์กรปกครองส่วนท้องถิ่น ในเขตจังหวัดอุบลราชธานี: ยุทธศาสตร์ที่ 5 การบริหารจัดการทรัพยากรขององค์กรปกครองส่วนท้องถิ่น
- 6. ยุทธศาสตร์การพัฒนาด้านการพัฒนาองค์กร
  - 6.1 กลยุทธ์ : พัฒนาบุคลากรเทศบาลให้มีสมรรถนะขีดความสามารถและความรู้ในการบริการประชาชน

(1) แผนงานบริหารทั่วไป

ที่	โครงการ	วัตถุประสงค์	เป้าหมาย (ผลผลิตของโครงการ)	งบประมาณ					ตัวชี้วัด (KPI)	ผลลัพธ์ ที่คาดว่าจะ ได้รับ	หน่วยงาน รับผิดชอบ
				2566 (บาท)	2567 (บาท)	2568 (บาท)	2569 (บาท)	2570 (บาท)			
5	อบรมเพิ่ม ประสิทธิภาพใน การจัดเก็บภาษี ของเทศบาล (จากการประชุม ประชาคมระดับ ชุมชนตำบล)	เพื่อเพิ่ม ประสิทธิภาพในการ จัดเก็บภาษีทุก ประเภทของ เทศบาลให้สามารถ จัดเก็บภาษีได้ตาม เป้าหมาย	- <u>ผลผลิต</u> ผู้ประกอบการผู้มี ส่วนร่วมเข้ารับการศึกษาฝึกอบรม จำนวนไม่น้อยกว่า 200 คน: ปี - <u>สถานที่ดำเนินการ</u> ห้องประชุมสำนักงาน เทศบาลตำบลนาจะหลวย หรือตามที่กำหนดให้เป็น สถานที่ดำเนินการ - <u>กลุ่มเป้าหมาย</u> ผู้ประกอบการ ประชาชนที่ สนใจทั่วไป และผู้มีส่วนร่วม	20,000.00	20,000.00	20,000.00	20,000.00	20,000.00	<u>เชิงปริมาณ</u> 1.ผู้ประกอบการ เข้ารับการศึกษา ฝึกอบรมเพิ่มขึ้น ร้อยละ 20 <u>เชิงคุณภาพ</u> 2.รายได้จากการ จัดเก็บภาษี เพิ่มขึ้น ไม่น้อยกว่า ร้อยละ 5	ผู้ประกอบการ มีความรู้ความ เข้าใจในการ เสียภาษี มี แรงจูงใจในการ เสียภาษี	กองคลัง

รายละเอียดโครงการพัฒนา  
แผนพัฒนาท้องถิ่น(พ.ศ.2566-2570) แก้มไผ่ ครั้งที่ 1/2566  
สำหรับองค์กรปกครองส่วนท้องถิ่นดำเนินการ  
เทศบาลตำบลนาจะหลวย อำเภอนาจะหลวย จังหวัดอุบลราชธานี

- ก. ยุทธศาสตร์ชาติ 20 ปี : ยุทธศาสตร์ที่ 3 การเสริมสร้างศักยภาพทรัพยากรมนุษย์
- ข. แผนพัฒนาเศรษฐกิจและสังคมแห่งชาติ ฉบับที่ 13 : หมายความว่าที่ 12 ไทยมีภาครัฐที่ทันสมัยมีประสิทธิภาพและตอบโจทย์ประชาชน
- ค. Sustainable Development Goals : SDGs : เป้าหมายที่ 16 : ส่งเสริมสังคมที่สงบสุขและครอบคลุมเพื่อการพัฒนาที่ยั่งยืน ให้ทุกคนเข้าถึงความยุติธรรม และสร้างสถาบันที่มีประสิทธิภาพ รับผิดชอบ และครอบคลุมในทุกกระดับ
- ง. ยุทธศาสตร์จังหวัดอุบลราชธานี : ยุทธศาสตร์ที่ 4 การพัฒนาเมืองน่าอยู่
- จ. ยุทธศาสตร์การพัฒนาขององค์กรปกครองส่วนท้องถิ่น ในเขตจังหวัดอุบลราชธานี: ยุทธศาสตร์ที่ 5 การบริหารจัดการทรัพยากรขององค์กรปกครองส่วนท้องถิ่น
6. ยุทธศาสตร์การพัฒนาด้านการพัฒนาองค์กร
- 6.1 กลยุทธ์ : พัฒนาบุคลากรเทศบาลให้มีสมรรถนะขีดความสามารถและความรู้ในการบริการประชาชน

## (1) แผนงานบริหารทั่วไป

ที่	โครงการ	วัตถุประสงค์	เป้าหมาย (ผลผลิตของโครงการ)	งบประมาณ					ตัวชี้วัด (KPI)	ผลลัพธ์ ที่คาดว่าจะ ได้รับ	หน่วยงาน รับผิดชอบ
				2566 (บาท)	2567 (บาท)	2568 (บาท)	2569 (บาท)	2570 (บาท)			
6	ปรับปรุงระบบ แผนที่ภาษี (จากการประชุม ประชาคมระดับ ชุมชนตำบล)	เพื่อพัฒนาระบบ แผนที่ภาษี ให้ สะดวก รวดเร็ว และ ถูกต้อง	- <u>ผลผลิต</u> ปรับปรุงระบบ แผนที่ภาษี จำนวน 1 ครั้ง:ปี - <u>สถานที่ดำเนินการ</u> ภายใน เขตบริการของเทศบาล ตำบลนาจะหลวยจำนวน 7 ชุมชน - <u>กลุ่มเป้าหมาย</u> คริวเรือน หรือพื้นที่ที่อยู่ในเขตการ จัดเก็บภาษีในเขตเทศบาล ตำบลนาจะหลวย	500,000.00	500,000.00	500,000.00	500,000.00	500,000.00	<u>เชิงปริมาณ</u> 1.การปรับปรุง ระบบแผนที่ภาษี เป็นไปตาม คุณสมบัติที่ กำหนดร้อยละ 100 <u>เชิงคุณภาพ</u> 2.รายได้จากการ จัดเก็บภาษีเพิ่มขึ้น ไม่น้อยกว่า ร้อยละ 5	ประชาชน ได้รับความ สะดวกรวดเร็ว ในการชำระ ภาษี	กองคลัง

รายละเอียดโครงการพัฒนา  
แผนพัฒนาท้องถิ่น(พ.ศ.2566-2570)  
สำหรับองค์กรปกครองส่วนท้องถิ่นดำเนินการ  
เทศบาลตำบลนาจะหลวย อำเภอนาจะหลวย จังหวัดอุบลราชธานี

- ก. ยุทธศาสตร์ชาติ 20 ปี : ยุทธศาสตร์ที่ 3 การเสริมสร้างศักยภาพทรัพยากรมนุษย์
- ข. แผนพัฒนาเศรษฐกิจและสังคมแห่งชาติ ฉบับที่ 13 : หมายความว่า 12 ไทยมีภาครัฐที่ทันสมัยมีประสิทธิภาพและตอบโจทย์ประชาชน
- ค. Sustainable Development Goals : SDGs : เป้าหมายที่ 16 : ส่งเสริมสังคมที่สงบสุขและครอบคลุมเพื่อการพัฒนาที่ยั่งยืน ให้ทุกคนเข้าถึงความยุติธรรม และสร้างสถาบันที่มีประสิทธิภาพ รับผิดชอบ และครอบคลุมในทุกกระดับ
- ง. ยุทธศาสตร์จังหวัดอุบลราชธานี : ยุทธศาสตร์ที่ 4 การพัฒนาเมืองน่าอยู่
- จ. ยุทธศาสตร์การพัฒนาขององค์กรปกครองส่วนท้องถิ่น ในเขตจังหวัดอุบลราชธานี: ยุทธศาสตร์ที่ 5 การบริหารจัดการทรัพยากรขององค์กรปกครองส่วนท้องถิ่น
6. ยุทธศาสตร์การพัฒนาด้านการพัฒนางองค์กร
- 6.1 กลยุทธ์ : พัฒนาศูนย์บริการเทศบาลให้มีสมรรถนะขีดความสามารถและความรู้ในการบริการประชาชน

## (1) แผนงานบริหารทั่วไป

ที่	โครงการ	วัตถุประสงค์	เป้าหมาย (ผลผลิตของโครงการ)	งบประมาณ					ตัวชี้วัด (KPI)	ผลลัพธ์ ที่คาดว่าจะ ได้รับ	หน่วยงาน รับผิดชอบ
				2566 (บาท)	2567 (บาท)	2568 (บาท)	2569 (บาท)	2570 (บาท)			
7	ฝึกอบรมเพื่อพัฒนาองค์ความรู้เกี่ยวกับการปฏิบัติงานของเทศบาลตำบลนาจะหลวย (e-laas)	1.เพื่อปรับปรุงระบบบัญชีด้วยระบบคอมพิวเตอร์ให้สะดวก รวดเร็ว และถูกต้อง 2.เพื่อเพิ่มประสิทธิภาพให้กับผู้ปฏิบัติงาน	- <u>ผลผลิต</u> ฝึกอบรมเพื่อพัฒนาองค์ความรู้เกี่ยวกับการปฏิบัติงานของเทศบาลตำบลนาจะหลวย (e-laas) จำนวน 1 ครั้ง/ปี	50,000.00	50,000.00	50,000.00	50,000.00	50,000.00	<u>เชิงปริมาณ</u> 1.การปรับปรุงระบบบัญชีด้วยระบบคอมพิวเตอร์เป็นไปตามคุณสมบัติที่กำหนดร้อยละ 100	1.ระบบบัญชีด้วยระบบคอมพิวเตอร์ให้สะดวก รวดเร็ว และถูกต้อง	กองคลัง

ที่	โครงการ	วัตถุประสงค์	เป้าหมาย (ผลผลิตของโครงการ)	งบประมาณ					ตัวชี้วัด (KPI)	ผลลัพธ์ ที่คาดว่าจะ จะได้รับ	หน่วยงาน รับผิดชอบ
				2566 (บาท)	2567 (บาท)	2568 (บาท)	2569 (บาท)	2570 (บาท)			
			<p>- สถานที่ดำเนินการ กองคลัง สำนักงานเทศบาล ตำบลนาจะหลวย หรือ ตามที่เทศบาลตำบล นาจะหลวยกำหนด</p> <p>- กลุ่มเป้าหมาย ผู้บริหาร สมาชิกสภา เทศบาล พนักงานเทศบาล พนักงานจ้างทั่วไป พนักงาน จ้างตามภารกิจ และผู้ ที่เกี่ยวข้อง</p>						<p>เชิงคุณภาพ 2.ผู้ปฏิบัติงานมี ประสิทธิภาพเพิ่มขึ้น ร้อยละ 5</p>	<p>2.ประสิทธิภาพ ให้กับ ผู้ปฏิบัติงาน เพิ่มขึ้น</p>	

รายละเอียดโครงการพัฒนา  
แผนพัฒนาท้องถิ่น(พ.ศ.2566-2570) แก้มไผ่ ครั้งที่ 1/2566  
สำหรับองค์กรปกครองส่วนท้องถิ่นดำเนินการ  
เทศบาลตำบลนาจะหลวย อำเภอนาจะหลวย จังหวัดอุบลราชธานี

- ก. ยุทธศาสตร์ชาติ 20 ปี : ยุทธศาสตร์ที่ 3 การเสริมสร้างศักยภาพทรัพยากรมนุษย์
- ข. แผนพัฒนาเศรษฐกิจและสังคมแห่งชาติ ฉบับที่ 13 : หมายความว่า 12 ไทยมีภาครัฐที่ทันสมัยมีประสิทธิภาพและตอบโจทย์ประชาชน
- ค. Sustainable Development Goals : SDGs : เป้าหมายที่ 16 : ส่งเสริมสังคมที่สงบสุขและครอบคลุมเพื่อการพัฒนาที่ยั่งยืน ให้ทุกคนเข้าถึงความยุติธรรม และสร้างสถาบันที่มีประสิทธิภาพ รับผิดชอบ และครอบคลุมในทุกกระดับ
- ง. ยุทธศาสตร์จังหวัดอุบลราชธานี : ยุทธศาสตร์ที่ 4 การพัฒนาเมืองน่าอยู่
- จ. ยุทธศาสตร์การพัฒนาขององค์กรปกครองส่วนท้องถิ่น ในเขตจังหวัดอุบลราชธานี: ยุทธศาสตร์ที่ 5 การบริหารจัดการทรัพยากรขององค์กรปกครองส่วนท้องถิ่น
6. ยุทธศาสตร์การพัฒนาด้านการพัฒนาองค์กร
- 6.1 กลยุทธ์ : พัฒนาบุคลากรเทศบาลให้มีสมรรถนะขีดความสามารถและความรู้ในการบริการประชาชน

## (1) แผนงานบริหารทั่วไป

ที่	โครงการ	วัตถุประสงค์	เป้าหมาย (ผลผลิตของโครงการ)	งบประมาณ					ตัวชี้วัด (KPI)	ผลลัพธ์ ที่คาดว่าจะ ได้รับ	หน่วยงาน รับผิดชอบ
				2566 (บาท)	2567 (บาท)	2568 (บาท)	2569 (บาท)	2570 (บาท)			
8	ฝึกอบรมและศึกษาดูงาน “พัฒนาศักยภาพในการบริหารจัดการองค์กร และการปฏิบัติงานของบุคลากร”	เพื่อเพิ่มขีดความสามารถ และเพิ่มศักยภาพของผู้บริหาร สมาชิกสภาเทศบาล	- ผลผลิตผู้บริหาร สมาชิกสภาเทศบาล พนักงานเทศบาล หรือประชาชนและผู้มีส่วนเกี่ยวข้องจำนวนผู้มีส่วนร่วมไม่น้อยกว่า 80 คน:ปี - สถานที่ดำเนินการ ห้องประชุมเทศบาลตำบลนาจะหลวย หรือตามที่เทศบาลตำบลนาจะหลวย กำหนดให้ศึกษาดูงาน	500,000.00	500,000.00	500,000.00	500,000.00	500,000.00	<u>เชิงปริมาณ</u> 1.ผู้มีส่วนร่วมเข้าร่วมกิจกรรมเพิ่มขึ้นร้อยละ 20 <u>เชิงคุณภาพ</u> 2.ลดขั้นตอนการปฏิบัติงานเป็นไปตามระยะเวลาที่	ผู้บริหาร สมาชิกสภาเทศบาล พนักงานเทศบาล ประชาชนและผู้มีส่วนเกี่ยวข้อง	งาน เจ้าหน้าที่/สำนักปลัดเทศบาล (1.นางนริศรา แสไพศาล 2.น.ส.นิตยา ไทญ์รัก)



ที่	โครงการ	วัตถุประสงค์	เป้าหมาย (ผลผลิตของโครงการ)	งบประมาณ					ตัวชี้วัด (KPI)	ผลลัพธ์ ที่คาดว่าจะ ได้รับ	หน่วยงาน รับผิดชอบ
				2566 (บาท)	2567 (บาท)	2568 (บาท)	2569 (บาท)	2570 (บาท)			
	(จากการประชุม ประชาคมระดับ ชุมชนตำบลหรือ ระดับเทศบาล)	พนักงาน เทศบาล ในการปฏิบัติ หน้าที่และการ ให้บริการ	- กลุ่มเป้าหมายคณะผู้บริหาร สมาชิกสภาเทศบาล พนักงาน เทศบาล ประชาชน และผู้มีส่วน ร่วม						กำหนดเพิ่มขึ้น ไม่น้อยกว่า ร้อยละ 90	มีความรู้ความ เข้าใจและ ปฏิบัติหน้าที่ พัฒนาเทศบาลมี ประสิทธิภาพ	

รายละเอียดโครงการพัฒนา  
แผนพัฒนาท้องถิ่น(พ.ศ.2566-2570) แก้มไข่ ครั้งที่ 1/2566  
สำหรับองค์กรปกครองส่วนท้องถิ่นดำเนินการ  
เทศบาลตำบลนาจะหลวย อำเภอนาจะหลวย จังหวัดอุบลราชธานี

- ก. ยุทธศาสตร์ชาติ 20 ปี : ยุทธศาสตร์ที่ 3 การเสริมสร้างศักยภาพทรัพยากรมนุษย์
- ข. แผนพัฒนาเศรษฐกิจและสังคมแห่งชาติ ฉบับที่ 13 : หมายความว่า 12 ไทยมีภาครัฐที่ทันสมัยมีประสิทธิภาพและตอบโจทย์ประชาชน
- ค. Sustainable Development Goals : SDGs : เป้าหมายที่ 16 : ส่งเสริมสังคมที่สงบสุขและครอบคลุมเพื่อการพัฒนาที่ยั่งยืน ให้ทุกคนเข้าถึงความยุติธรรม และสร้างสถาบันที่มีประสิทธิภาพ รับผิดชอบ และครอบคลุมในทุกกระดับ
- ง. ยุทธศาสตร์จังหวัดอุบลราชธานี : ยุทธศาสตร์ที่ 4 การพัฒนาเมืองน่าอยู่
- จ. ยุทธศาสตร์การพัฒนาขององค์กรปกครองส่วนท้องถิ่น ในเขตจังหวัดอุบลราชธานี: ยุทธศาสตร์ที่ 5 การบริหารจัดการทรัพยากรขององค์กรปกครองส่วนท้องถิ่น
6. ยุทธศาสตร์การพัฒนาด้านการพัฒนาองค์กร
- 6.1 กลยุทธ์ : พัฒนาศูนย์บริการเทศบาลให้มีสมรรถนะขีดความสามารถและความรู้ในการบริการประชาชน

## (1) แผนงานบริหารทั่วไป

ที่	โครงการ	วัตถุประสงค์	เป้าหมาย (ผลผลิตของโครงการ)	งบประมาณ					ตัวชี้วัด (KPI)	ผลลัพธ์ ที่คาดว่าจะ ได้รับ	หน่วยงาน รับผิดชอบ
				2566 (บาท)	2567 (บาท)	2568 (บาท)	2569 (บาท)	2570 (บาท)			
9	จ้างเหมาบริการ ทำความสะอาด อาคารสำนักงาน เทศบาลตำบล นาจะหลวย	1.เพื่อทำความสะอาด สะอาดและดูแล ความเรียบร้อย ภายในสำนักงาน และอาคาร ประกอบอื่น ๆ ของเทศบาลตำบล นาจะหลวย	- <u>ผลผลิต</u> จ้างเหมาทำความสะอาด สะอาดอาคารสำนักงาน เทศบาลตำบลนาจะหลวย จำนวน ไม่น้อยกว่า 2 คน : ปี - <u>สถานที่ดำเนินการ</u> สำนักงานเทศบาล นาจะหลวย - <u>กลุ่มเป้าหมาย</u> ประชาชนผู้มาใช้บริการ สำนักงานเทศบาลตำบล นาจะหลวยและอาคาร ประกอบอื่น ๆ	216,000.00	216,000.00	216,000.00	216,000.00	216,000.00	<u>เชิงปริมาณ</u> 1.อาคารสำนักงาน มีความสะอาด และเรียบร้อย เพิ่มขึ้น 20 <u>เชิงคุณภาพ</u> 2.การปฏิบัติงาน เป็นไปตาม ระยะเวลาที่ กำหนด ไม่น้อยกว่า ร้อยละ 90	อาคาร สำนักงาน เทศบาลตำบล นาจะหลวย และอาคาร ประกอบอื่น ๆ มีความสะอาด เรียบร้อย	1.งานพัสดุ 2.งานการ เจ้าหน้าที่ สำนักปลัด เทศบาล

รายละเอียดโครงการพัฒนา  
แผนพัฒนาท้องถิ่น(พ.ศ.2566-2570) แก้มไข่ ครั้งที่ 1/2566  
สำหรับองค์กรปกครองส่วนท้องถิ่นดำเนินการ  
เทศบาลตำบลนาจะหลวย อำเภอนาจะหลวย จังหวัดอุบลราชธานี

- ก. ยุทธศาสตร์ชาติ 20 ปี : ยุทธศาสตร์ที่ 3 การเสริมสร้างศักยภาพทรัพยากรมนุษย์
- ข. แผนพัฒนาเศรษฐกิจและสังคมแห่งชาติ ฉบับที่ 13 : หมายความว่า 12 ไทยมีภาครัฐที่ทันสมัยมีประสิทธิภาพและตอบโจทย์ประชาชน
- ค. Sustainable Development Goals : SDGs : เป้าหมายที่ 16 : ส่งเสริมสังคมที่สงบสุขและครอบคลุมเพื่อการพัฒนาที่ยั่งยืน ให้ทุกคนเข้าถึงความยุติธรรม และสร้างสถาบันที่มีประสิทธิภาพ รับผิดชอบ และครอบคลุมในทุกกระดับ
- ง. ยุทธศาสตร์จังหวัดอุบลราชธานี : ยุทธศาสตร์ที่ 4 การพัฒนาเมืองน่าอยู่
- จ. ยุทธศาสตร์การพัฒนาขององค์กรปกครองส่วนท้องถิ่น ในเขตจังหวัดอุบลราชธานี: ยุทธศาสตร์ที่ 5 การบริหารจัดการทรัพยากรขององค์กรปกครองส่วนท้องถิ่น
6. ยุทธศาสตร์การพัฒนาด้านการพัฒนาองค์กร
- 6.1 กลยุทธ์ : พัฒนาบุคลากรเทศบาลให้มีสมรรถนะขีดความสามารถและความรู้ในการบริการประชาชน

## (1) แผนงานบริหารทั่วไป

ที่	โครงการ	วัตถุประสงค์	เป้าหมาย (ผลผลิตของโครงการ)	งบประมาณ					ตัวชี้วัด (KPI)	ผลลัพธ์ ที่คาดว่าจะ ได้รับ	หน่วยงาน รับผิดชอบ
				2566 (บาท)	2567 (บาท)	2568 (บาท)	2569 (บาท)	2570 (บาท)			
10	ประกวดคำขวัญ ต่อต้านการทุจริต (จากการประชุม ประชาคมระดับ ชุมชนและระดับ ตำบล )	เป็นการสร้าง จิตสำนึกแก่เด็กและ เยาวชนในการ ต่อต้านการทุจริต คอรัปชั่น	- <u>ผลผลิต</u> จัดประกวดคำขวัญ ต่อต้านการทุจริต จำนวน 6 รางวัล:ปี:ครั้ง - <u>สถานที่ดำเนินการ</u> สำนักงานเทศบาลตำบล นาจะหลวยหรือตามที่ เทศบาลตำบลนาจะหลวย กำหนด - <u>เป้าหมาย</u> เด็กและเยาวชนในเขต เทศบาลตำบลนาจะหลวย	10,000.00	10,000.00	10,000.00	10,000.00	10,000.00	<u>เชิงปริมาณ</u> 1.เด็กและเยาวชน ในเขตเทศบาล ตำบลนาจะหลวย มีส่วนในการ ต่อต้านการทุจริต <u>เชิงปริมาณ</u> 2.เด็กและเยาวชน ในเขตเทศบาล ตำบลนาจะหลวย เข้าร่วมกิจกรรม เพิ่มขึ้นร้อยละ 80	เด็กและ เยาวชนในเขต เทศบาลตำบล นาจะหลวย มีจิตสำนึกใน การต่อต้านการ ทุจริต	งานนิติการ และ สัญญา/ สำนักปลัด เทศบาล

รายละเอียดโครงการพัฒนา  
แผนพัฒนาท้องถิ่น(พ.ศ.2566-2570) แก้มไผ่ ครั้งที่ 1/2566  
สำหรับองค์กรปกครองส่วนท้องถิ่นดำเนินการ  
เทศบาลตำบลนาจะหลวย อำเภอนาจะหลวย จังหวัดอุบลราชธานี

- ก. ยุทธศาสตร์ชาติ 20 ปี : ยุทธศาสตร์ที่ 3 การเสริมสร้างศักยภาพทรัพยากรมนุษย์
- ข. แผนพัฒนาเศรษฐกิจและสังคมแห่งชาติ ฉบับที่ 13 : หมายความว่า 12 ไทยมีภาครัฐที่ทันสมัยมีประสิทธิภาพและตอบโจทย์ประชาชน
- ค. Sustainable Development Goals : SDGs : เป้าหมายที่ 16 : ส่งเสริมสังคมที่สงบสุขและครอบคลุมเพื่อการพัฒนาที่ยั่งยืน ให้ทุกคนเข้าถึงความยุติธรรม และสร้างสถาบันที่มีประสิทธิภาพ รับผิดชอบ และครอบคลุมในทุกระดับ
- ง. ยุทธศาสตร์จังหวัดอุบลราชธานี : ยุทธศาสตร์ที่ 4 การพัฒนาเมืองน่าอยู่
- จ. ยุทธศาสตร์การพัฒนาขององค์กรปกครองส่วนท้องถิ่น ในเขตจังหวัดอุบลราชธานี: ยุทธศาสตร์ที่ 5 การบริหารจัดการทรัพยากรขององค์กรปกครองส่วนท้องถิ่น
6. ยุทธศาสตร์การพัฒนาด้านการพัฒนาองค์กร
- 6.1 กลยุทธ์ : พัฒนาศูนย์บริการเทศบาลให้มีสมรรถนะขีดความสามารถและความรู้ในการบริการประชาชน

## (1) แผนงานบริหารทั่วไป

ที่	โครงการ	วัตถุประสงค์	เป้าหมาย (ผลผลิตของโครงการ)	งบประมาณและที่ผ่านมา					ตัวชี้วัด (KPI)	ผลลัพธ์ ที่คาดว่าจะ ได้รับ	หน่วยงาน รับผิดชอบ
				2566 (บาท)	2567 (บาท)	2568 (บาท)	2569 (บาท)	2570 (บาท)			
11	ฝึกอบรม คณะกรรมการ การจัดหาพัสดุ (จากการประชุม ประชาคมระดับ ชุมชนและระดับ ชุมชนตำบล)	เพื่อให้ คณะกรรมการจัดหา พัสดุมีความรู้ความ เข้าใจในบทบาท หน้าที่ของตน ตลอดจนความ รับผิดชอบอัน เกี่ยวกับการ	- <u>ผลผลิต</u> กิจกรรมอบรม คณะกรรมการจัดหาพัสดุ ไม่น้อยกว่า 50 คน:1ครั้ง:ปี - <u>สถานที่ดำเนินการ</u> สำนักงานเทศบาลตำบล นาจะหลวย หรือตามที่ เทศบาลตำบลนาจะหลวย กำหนด	20,000.00	20,000.00	20,000.00	20,000.00	20,000.00	<u>เชิงปริมาณ</u> 1.ฝึกอบรม คณะกรรมการ การจัดหาพัสดุ และผู้มีส่วน เกี่ยวข้อง เข้าร่วม กิจกรรมเพิ่มขึ้น ร้อยละ 20	ผู้ที่รับคำสั่ง แต่งตั้ง คณะกรรมการ จัดหาพัสดุใน แต่ละตำแหน่ง มีความรู้ความ เข้าใจใน บทบาทหน้าที่	งานนิติการ และ สัญญา/ สำนักปลัด เทศบาล

ที่	โครงการ	วัตถุประสงค์	เป้าหมาย (ผลผลิตของโครงการ)	งบประมาณ					ตัวชี้วัด (KPI)	ผลลัพธ์ ที่คาดว่าจะ ได้รับ	หน่วยงาน รับผิดชอบ
				2566 (บาท)	2567 (บาท)	2568 (บาท)	2569 (บาท)	2570 (บาท)			
		ดำเนินการไม่เป็นไปตามระเบียบ กฎหมาย กำหนด	-เป้าหมาย คณะผู้บริหารเทศบาล สมาชิกสภาเทศบาล พนักงานเทศบาลและ ประชาชนในเขตเทศบาล ตำบล นางจะหลวย หรือผู้ที่ อาจต้องเป็นคณะกรรมการ จัดหาพัสดุ						เชิงปริมาณ 2. คณะกรรมการ การจัดหาพัสดุ และผู้มีส่วน เกี่ยวข้อง มีความ เข้าใจเพิ่มขึ้น ร้อยละ 80	ของตน ตลอดจนความ รับผิดชอบอัน เกี่ยวกับการ ดำเนินการไม่ เป็นไปตาม ระเบียบ กฎหมาย กำหนด มากขึ้น	

รายละเอียดโครงการพัฒนา  
แผนพัฒนาท้องถิ่น(พ.ศ.2566-2570) แก้มือ ครั้งที่ 1/2566  
สำหรับองค์กรปกครองส่วนท้องถิ่นดำเนินการ  
เทศบาลตำบลนาจะหลวย อำเภอนาจะหลวย จังหวัดอุบลราชธานี

ก. ยุทธศาสตร์ชาติ 20 ปี : ยุทธศาสตร์ที่ 3 การเสริมสร้างศักยภาพทรัพยากรมนุษย์

ข. แผนพัฒนาเศรษฐกิจและสังคมแห่งชาติ ฉบับที่ 13 : หมายที่ 12 ไทยมีภาครัฐที่ทันสมัยมีประสิทธิภาพและตอบโจทย์ประชาชน

ค. Sustainable Development Goals : SDGs : เป้าหมายที่ 16 : ส่งเสริมสังคมที่สงบสุขและครอบคลุมเพื่อการพัฒนาที่ยั่งยืน ให้ทุกคนเข้าถึงความยุติธรรม และสร้างสถาบันที่มีประสิทธิภาพ รับผิดชอบ และครอบคลุมในทุกระดับ

ง. ยุทธศาสตร์จังหวัดอุบลราชธานี : ยุทธศาสตร์ที่ 4 การพัฒนาเมืองน่าอยู่

จ. ยุทธศาสตร์การพัฒนาขององค์กรปกครองส่วนท้องถิ่น ในเขตจังหวัดอุบลราชธานี: ยุทธศาสตร์ที่ 5 การบริหารจัดการทรัพยากรขององค์กรปกครองส่วนท้องถิ่น

6. ยุทธศาสตร์การพัฒนาด้านการพัฒนาองค์กร

6.1 กลยุทธ์ : พัฒนาบุคลากรเทศบาลให้มีสมรรถนะขีดความสามารถและความรู้ในการบริการประชาชน

(1) แผนงานบริหารทั่วไป

ที่	โครงการ	วัตถุประสงค์	เป้าหมาย (ผลผลิตของโครงการ)	งบประมาณ					ตัวชี้วัด (KPI)	ผลลัพธ์ ที่คาดว่าจะ ได้รับ	หน่วยงาน รับผิดชอบ
				2566 (บาท)	2567 (บาท)	2568 (บาท)	2569 (บาท)	2570 (บาท)			
12	ส่งเสริมและพัฒนาเครือข่ายด้านการป้องกัน การทุจริต (จากการประชุม ประชาคมระดับ ชุมชนและระดับ ชุมชนตำบล )	เพื่อส่งเสริมและ สนับสนุนให้มีการ จัดตั้งคณะกรรมการ การป้องกัน การทุจริตและเครือข่าย ด้านการป้องกัน การทุจริตในหน่วยงาน เทศบาล	-ผลผลิต กิจกรรมส่งเสริม และพัฒนาเครือข่ายด้าน ป้องกันการทุจริต ไม่น้อย กว่า 50 คน:1ครั้ง:ปี - สถานที่ดำเนินการ สำนักงานเทศบาลตำบล นาจะหลวย หรือตามที่เทศบาล ตำบลนาจะหลวยกำหนด	10,000.00	10,000.00	10,000.00	10,000.00	10,000.00	เชิงปริมาณ 1.ประชาชนเข้าร่วม ส่งเสริมและพัฒนา เครือข่ายด้านการ ป้องกันการทุจริต เข้าร่วมกิจกรรม เพิ่มขึ้นร้อยละ 20	เทศบาลตำบล นาจะหลวย ท่างไกลการ ทุจริต	งานนิติการ และ สัญญา/ สำนักปลัด เทศบาล

ที่	โครงการ	วัตถุประสงค์	เป้าหมาย (ผลผลิตของโครงการ)	งบประมาณ					ตัวชี้วัด (KPI)	ผลลัพธ์ ที่คาดว่าจะ ได้รับ	หน่วยงาน รับผิดชอบ
				2566 (บาท)	2567 (บาท)	2568 (บาท)	2569 (บาท)	2570 (บาท)			
			-เป้าหมาย ประชาชนในเขตเทศบาล ตำบลนาจะหลวย						2.มีการจัดตั้ง คณะกรรมการ เครือข่ายการป้องกัน การทุจริตเทศบาล ตำบลนาจะหลวย <u>เชิงปริมาณ</u> 2. ประชาชนมีความ เข้าใจเพิ่มขึ้น ร้อยละ 80		

รายละเอียดโครงการพัฒนา  
แผนพัฒนาท้องถิ่น(พ.ศ.2566-2570) แก้มไข่ ครั้งที่ 1/2566  
สำหรับองค์กรปกครองส่วนท้องถิ่นดำเนินการ  
เทศบาลตำบลนาจะหลวย อำเภอนาจะหลวย จังหวัดอุบลราชธานี

- ก. ยุทธศาสตร์ชาติ 20 ปี : ยุทธศาสตร์ที่ 3 การเสริมสร้างศักยภาพทรัพยากรมนุษย์
- ข. แผนพัฒนาเศรษฐกิจและสังคมแห่งชาติ ฉบับที่ 13 : ภูมิทัศน์ที่ 12 ไทยมีภาครัฐที่ทันสมัยมีประสิทธิภาพและตอบโจทย์ประชาชน
- ค. Sustainable Development Goals : SDGs : เป้าหมายที่ 16 : ส่งเสริมสังคมที่สงบสุขและครอบคลุมเพื่อการพัฒนาที่ยั่งยืน ให้ทุกคนเข้าถึงความยุติธรรม และสร้างสถาบันที่มีประสิทธิภาพ รับผิดชอบ และครอบคลุมในทุกระดับ
- ง. ยุทธศาสตร์จังหวัดอุบลราชธานี : ยุทธศาสตร์ที่ 4 การพัฒนาเมืองน่าอยู่
- จ. ยุทธศาสตร์การพัฒนาขององค์กรปกครองส่วนท้องถิ่น ในเขตจังหวัดอุบลราชธานี: ยุทธศาสตร์ที่ 5 การบริหารจัดการทรัพยากรขององค์กรปกครองส่วนท้องถิ่น
6. ยุทธศาสตร์การพัฒนาด้านการพัฒนาองค์กร

6.1 กลยุทธ์ : พัฒนาบุคลากรเทศบาลให้มีสมรรถนะขีดความสามารถและความรู้ในการบริการประชาชน

(1) แผนงานบริหารทั่วไป

ที่	โครงการ	วัตถุประสงค์	เป้าหมาย (ผลผลิตของโครงการ)	งบประมาณ					ตัวชี้วัด (KPI)	ผลลัพธ์ ที่คาดว่าจะ ได้รับ	หน่วยงาน รับผิดชอบ
				2566 (บาท)	2567 (บาท)	2568 (บาท)	2569 (บาท)	2570 (บาท)			
13	ฝึกอบรมให้ความรู้แก่ประชาชนเกี่ยวกับ พรบ. ข้อมูลข่าวสารทางราชการ พ.ศ. 2540	เพื่อจัดตั้งศูนย์ข้อมูลข่าวสารเทศบาลตำบลนาจะหลวยและฝึกอบรมให้ความรู้แก่ประชาชน	- ผลผลิต จัดตั้งศูนย์ข้อมูลข่าวสารเทศบาลตำบลนาจะหลวยและฝึกอบรมให้ความรู้เกี่ยวกับ พรบ. ข้อมูลข่าวสารทางราชการ พ.ศ. 2540 ให้แก่ประชาชนจำนวนไม่น้อยกว่า 50 คน/ปี	30,000.00	30,000.00	30,000.00	30,000.00	30,000.00	<u>เชิงปริมาณ</u> 1.ประชาชนผู้มีส่วนร่วมและผู้นำชุมชนเข้ารับการอบรมเพิ่มขึ้นร้อยละ 20	ประชาชนมีความรู้ความเข้าใจช่องทางในการรับทราบข้อมูลข่าวสาร	งานนิติการและสัญญา/สำนักปลัดเทศบาล (1.นาย กิตติศักดิ์ โคตทอง 2.นายเลิศศักดิ์ อนุภักดิ์)



ที่	โครงการ	วัตถุประสงค์	เป้าหมาย (ผลผลิตของโครงการ)	งบประมาณ					ตัวชี้วัด (KPI)	ผลลัพธ์ ที่คาดว่าจะ ได้รับ	หน่วยงาน รับผิดชอบ
				2566 (บาท)	2567 (บาท)	2568 (บาท)	2569 (บาท)	2570 (บาท)			
	(จากการประชุม ประชาคมระดับชุมชน ตำบลหรือระดับ เทศบาล)	เกี่ยวกับ พรบ. ข้อมูลข่าวสารทาง ราชการ พ.ศ. 2540	- สถานที่ดำเนินการ ห้องประชุมเทศบาลตำบล นาจะหลวยหรือตามที่ เทศบาลตำบลนาจะหลวย กำหนด - กลุ่มเป้าหมาย ผู้บริหาร สมาชิกสภาเทศบาล พนักงานเทศบาล และประชาชนที่สนใจ						เชิงคุณภาพ 2.ประชาชนมีความรู้ ความเข้าใจช่องทางในการ รับทราบข้อมูลข่าวสาร เพิ่มขึ้นไม่น้อยกว่า ร้อยละ 60		

รายละเอียดโครงการพัฒนา  
แผนพัฒนาท้องถิ่น(พ.ศ.2566-2570) แก้มไข ครั้งที่ 1/2566  
สำหรับองค์กรปกครองส่วนท้องถิ่นดำเนินการ  
เทศบาลตำบลนาจะหลวย อำเภอนาจะหลวย จังหวัดอุบลราชธานี

- ก. ยุทธศาสตร์ชาติ 20 ปี : ยุทธศาสตร์ที่ 3 การเสริมสร้างศักยภาพทรัพยากรมนุษย์
- ข. แผนพัฒนาเศรษฐกิจและสังคมแห่งชาติ ฉบับที่ 13 : หมายความว่า 12 ไทยมีภาครัฐที่ทันสมัยมีประสิทธิภาพและตอบโจทย์ประชาชน
- ค. Sustainable Development Goals : SDGs : เป้าหมายที่ 16 : ส่งเสริมสังคมที่สงบสุขและครอบคลุมเพื่อการพัฒนาที่ยั่งยืน ให้ทุกคนเข้าถึงความยุติธรรม และสร้างสถาบันที่มีประสิทธิภาพ รับผิดชอบ และครอบคลุมในทุกระดับ
- ง. ยุทธศาสตร์จังหวัดอุบลราชธานี : ยุทธศาสตร์ที่ 4 การพัฒนาเมืองน่าอยู่
- จ. ยุทธศาสตร์การพัฒนาขององค์กรปกครองส่วนท้องถิ่น ในเขตจังหวัดอุบลราชธานี: ยุทธศาสตร์ที่ 5 การบริหารจัดการทรัพยากรขององค์กรปกครองส่วนท้องถิ่น
6. ยุทธศาสตร์การพัฒนาด้านการพัฒนางองค์กร
- 6.1 กลยุทธ์ : พัฒนาศูนย์บริการเทศบาลให้มีสมรรถนะขีดความสามารถและความรู้ในการบริการประชาชน

(1) แผนงานบริหารทั่วไป

ที่	โครงการ	วัตถุประสงค์	เป้าหมาย (ผลผลิตของโครงการ)	งบประมาณ					ตัวชี้วัด (KPI)	ผลลัพธ์ ที่คาดว่าจะ ได้รับ	หน่วยงาน รับผิดชอบ
				2566 (บาท)	2567 (บาท)	2568 (บาท)	2569 (บาท)	2570 (บาท)			
14	จัดการเลือกตั้งสมาชิกสภาเทศบาลและนายกเทศมนตรีตำบลนาจะหลวย	เพื่อให้การจัดการเลือกตั้งสมาชิกสภาเทศบาลและนายกเทศมนตรีตำบลนาจะหลวยเป็นไปตามพระราชบัญญัติ	- ผลผลิต ประชาชนผู้มีสิทธิเลือกตั้งสมาชิกสภาเทศบาลและนายกเทศมนตรีตำบลนาจะหลวย จำนวน 5,520 คน	500,000.00	500,000.00	500,000.00	500,000.00	500,000.00	<u>เชิงปริมาณ</u> 1. ประชาชนในเขตเทศบาลตำบลนาจะหลวยได้ไปใช้สิทธิเลือกตั้งร้อยละ 90	เทศบาลตำบลนาจะหลวย มีสมาชิกสภาเทศบาลจำนวน 2 เขต เขตละ 6 คน	งานนิติการและสัญญา

ที่	โครงการ	วัตถุประสงค์	เป้าหมาย (ผลผลิตของโครงการ)	งบประมาณ					ตัวชี้วัด (KPI)	ผลลัพธ์ ที่คาดว่าจะ ได้รับ	หน่วยงาน รับผิดชอบ
				2566 (บาท)	2567 (บาท)	2568 (บาท)	2569 (บาท)	2570 (บาท)			
		เทศบาล พ.ศ. 2469 แก้ไขเพิ่มเติมถึง (ฉบับที่ 14) พ.ศ. 2562 พระราชบัญญัติการ เลือกตั้งสมาชิกสภา ท้องถิ่นหรือผู้บริหาร ท้องถิ่น พ.ศ. 2562 และระเบียบ คณะกรรมการการ เลือกตั้งว่าด้วยการ เลือกตั้งสมาชิกสภา ท้องถิ่นหรือผู้บริหาร ท้องถิ่น พ.ศ. 2562	- สถานที่ดำเนินการ ภายในเขตเทศบาล ตำบลนาจะหลวย - กลุ่มเป้าหมาย ประชาชนในเขตเทศบาล ตำบลระนาจะหลวย						เชิงคุณภาพ 1.ประชาชนได้ปฏิบัติ ตาม พระราชบัญญัติ การเลือกตั้งสมาชิก สภาท้องถิ่นหรือ ผู้บริหารท้องถิ่น พ.ศ. 2562 และระเบียบ คณะกรรมการ การเลือกตั้งว่าด้วย การเลือกตั้งสมาชิก สภาท้องถิ่นหรือ ผู้บริหารท้องถิ่น พ.ศ. 2562	และมี นายก เทศมนตรี จำนวน 1 คน ตาม พระราชบัญญัติ การเลือกตั้ง สมาชิกสภา ท้องถิ่นหรือ ผู้บริหารท้องถิ่น พ.ศ. 2562	

รายละเอียดโครงการพัฒนา  
แผนพัฒนาท้องถิ่น(พ.ศ.2566-2570) แก้มไข่ ครั้งที่ 1/2566  
สำหรับองค์กรปกครองส่วนท้องถิ่นดำเนินการ  
เทศบาลตำบลนาจะหลวย อำเภอนาจะหลวย จังหวัดอุบลราชธานี

- ก. ยุทธศาสตร์ชาติ 20 ปี : ยุทธศาสตร์ที่ 3 การเสริมสร้างศักยภาพทรัพยากรมนุษย์
- ข. แผนพัฒนาเศรษฐกิจและสังคมแห่งชาติ ฉบับที่ 13 : หมายความว่า 12 ไทยมีภาครัฐที่ทันสมัยมีประสิทธิภาพและตอบโจทย์ประชาชน
- ค. Sustainable Development Goals : SDGs : เป้าหมายที่ 16 : ส่งเสริมสังคมที่สงบสุขและครอบคลุมเพื่อการพัฒนาที่ยั่งยืน ให้ทุกคนเข้าถึงความยุติธรรม และสร้างสถาบันที่มีประสิทธิภาพ รับผิดชอบ และครอบคลุมในทุกกระดับ
- ง. ยุทธศาสตร์จังหวัดอุบลราชธานี : ยุทธศาสตร์ที่ 4 การพัฒนาเมืองน่าอยู่
- จ. ยุทธศาสตร์การพัฒนาขององค์กรปกครองส่วนท้องถิ่น ในเขตจังหวัดอุบลราชธานี: ยุทธศาสตร์ที่ 5 การบริหารจัดการทรัพยากรขององค์กรปกครองส่วนท้องถิ่น
6. ยุทธศาสตร์การพัฒนาด้านการพัฒนาองค์กร
- 6.1 กลยุทธ์ : พัฒนาบุคลากรเทศบาลให้มีสมรรถนะขีดความสามารถและความรู้ในการบริการประชาชน

(1) แผนงานบริหารทั่วไป

ที่	โครงการ	วัตถุประสงค์	เป้าหมาย (ผลผลิตของโครงการ)	งบประมาณ					ตัวชี้วัด (KPI)	ผลลัพธ์ ที่คาดว่าจะ ได้รับ	หน่วยงาน รับผิดชอบ
				2566 (บาท)	2567 (บาท)	2568 (บาท)	2569 (บาท)	2570 (บาท)			
15	จ้างเหมา บริการ พนักงาน สำรวจ	เพื่อสำรวจข้อมูล ที่ดินและสิ่งปลูก สร้าง ป้าย ใบอนุญาตอื่น ๆ ในเขตเทศบาล ตำบลนาจะหลวย	- <u>ผลผลิต</u> จ้างเหมาบริการสำรวจข้อมูล ที่ดิน สิ่งปลูกสร้าง ป้ายร้านค้า พาณิชย์ ใบอนุญาตอื่น ๆ ใน เขตเทศบาลตำบลนาจะหลวย จำนวน 1 คน : ปี	108,000.00	108,000.00	108,000.00	108,000.00	108,000.00	<u>เชิงปริมาณ</u> 1.ข้อมูลที่ดิน สิ่งปลูกสร้าง ป้าย ร้านค้า พาณิชย์ ครบถ้วน	1. ข้อมูล ที่ดินและสิ่ง ปลูกสร้าง ข้อมูลป้าย และร้านค้า พาณิชย์	กองคลัง

ที่	โครงการ	วัตถุประสงค์	เป้าหมาย (ผลผลิตของโครงการ)	งบประมาณ					ตัวชี้วัด (KPI)	ผลลัพธ์ ที่คาดว่าจะ ได้รับ	หน่วยงาน รับผิดชอบ
				2566 (บาท)	2567 (บาท)	2568 (บาท)	2569 (บาท)	2570 (บาท)			
			- สถานที่ดำเนินการ เขตเทศบาลตำบลนาจะหลวย - กลุ่มเป้าหมาย ที่ดิน สิ่งปลูกสร้าง ป้ายร้านค้า พาณิชย์ ใบอนุญาตอื่น ๆ ใน เขตเทศบาลตำบลนาจะหลวย						เชิงคุณภาพ 2. การปฏิบัติงานเป็นไป ตามเป้าหมายที่กำหนดตาม โครงการไม่น้อยกว่าร้อยละ 90	ในเขต เทศบาล ตำบล นาจะหลวย ถูกต้อง ครบถ้วน	
	รวม 15 โครงการ			2,084,000.00	2,084,000.00	2,084,000.00	2,084,000.00	2,084,000.00			

รายละเอียดโครงการพัฒนา  
ที่นำมาจากแผนพัฒนาหมู่บ้าน  
แผนพัฒนาท้องถิ่น(พ.ศ.2566-2570) แก้มไข่ ครั้งที่ 1/2566

แบบ ผ 02/1

เทศบาลตำบลนาจะหลวย อำเภอนาจะหลวย จังหวัดอุบลราชธานี

- ก. ยุทธศาสตร์ชาติ 20 ปี : ยุทธศาสตร์ที่ 5 ด้านการสร้างการเติบโตบนคุณภาพชีวิตที่เป็นมิตรต่อสิ่งแวดล้อม
- ข. แผนพัฒนาเศรษฐกิจและสังคมแห่งชาติ ฉบับที่ 13 : หมายความว่า 11 ไทยสามารถลดความเสี่ยงและผลกระทบจากภัยธรรมชาติและการเปลี่ยนแปลง สภาพภูมิอากาศ
- ค. Sustainable Development Goals : SDGs : เป้าหมายที่ 11 : ทำให้เมืองและการตั้งถิ่นฐานของมนุษย์มีความครอบคลุม ปลอดภัย มีภูมิทัศน์ และยั่งยืน
- ง. ยุทธศาสตร์จังหวัดอุบลราชธานี : ยุทธศาสตร์ที่ 4 การจัดการทรัพยากรธรรมชาติและสิ่งแวดล้อม
- จ. ยุทธศาสตร์การพัฒนาขององค์กรปกครองส่วนท้องถิ่น ในเขตจังหวัดอุบลราชธานี: ยุทธศาสตร์ที่ 5การบริหารจัดการทรัพยากรธรรมชาติและสิ่งแวดล้อม
1. ยุทธศาสตร์การพัฒนาด้านการบริหารจัดการทรัพยากรธรรมชาติและสิ่งแวดล้อม
- 1.1 กลยุทธ์ : พัฒนาและส่งเสริมการบริหารจัดการขยะมูลฝอยในชุมชน

(1) แผนงานเคหะและชุมชน

ที่	โครงการ	วัตถุประสงค์	เป้าหมาย (ผลผลิตของโครงการ)	งบประมาณ					ตัวชี้วัด (KPI)	ผลลัพธ์ ที่คาดว่าจะ ได้รับ	หน่วยงาน รับผิดชอบ
				2566 (บาท)	2567 (บาท)	2568 (บาท)	2569 (บาท)	2570 (บาท)			
1	บริหารจัดการขยะในครัวเรือน (จากการประชุมประชาคมระดับชุมชนตำบลหรือระดับเทศบาล)	เพื่อให้ประชาชนรู้วิธีกำจัดขยะอย่างถูกวิธี ตามหลัก 3 R (Reduce Reuse Recycle)	- ผลผลิต จัดกิจกรรมส่งเสริมความรู้ในการคัดแยกขยะ สำหรับประชาชน 30 คน: ครั้ง: ปี - <u>สถานที่ดำเนินการ</u> ศาลาเอนกประสงค์ประจำชุมชนในเขตเทศบาลตำบลนาจะหลวย	25,000.00	25,000.00	167,300.00	167,300.00	167,300.00	เชิงปริมาณ 1.ประชาชนในเขตเทศบาลและ ผู้มีส่วนร่วม เข้าร่วมกิจกรรมเพิ่มขึ้นร้อยละ 20	ประชาชนรู้วิธีกำจัดขยะอย่างถูกวิธี	กองสาธารณสุขและสิ่งแวดล้อม

ที่	โครงการ	วัตถุประสงค์	เป้าหมาย (ผลผลิตของโครงการ)	งบประมาณ					ตัวชี้วัด (KPI)	ผลลัพธ์ ที่คาดว่าจะ ได้รับ	หน่วยงาน รับผิดชอบ
				2566 (บาท)	2567 (บาท)	2568 (บาท)	2569 (บาท)	2570 (บาท)			
			- กลุ่มเป้าหมาย ประชาชน ในเขตเทศบาลตำบล นาจะหลวยและผู้มีส่วนร่วม						เชิงคุณภาพ 2.ประชาชนมีความรู้ ความเข้าใจในการ จัดเก็บขยะ ให้ถูกวิธี เพิ่มขึ้นไม่น้อยกว่า ร้อยละ 70		
	รวม 1 โครงการ			25,000.00	25,000.00	167,300.00	167,300.00	167,300.00			

รายละเอียดโครงการพัฒนา  
 แผนพัฒนาท้องถิ่น(พ.ศ.2566-2570) แก้มไผ่ ครั้งที่ 1/2566  
 ที่นำมาจากแผนพัฒนาหมู่บ้าน  
 เทศบาลตำบลนาจะหลวย อำเภอนาจะหลวย จังหวัดอุบลราชธานี

- ก. ยุทธศาสตร์ชาติ 20 ปี : ยุทธศาสตร์ที่ 3 ด้านความสามารถในการแข่งขัน
- ข. แผนพัฒนาเศรษฐกิจและสังคมแห่งชาติ ฉบับที่ 13 : หมายความว่า 8 ไทยมีพื้นที่และเมืองอัจฉริยะที่น่าอยู่ ปลอดภัยเติบโตอย่างยั่งยืน
- ค. Sustainable Development Goals : SDGs : เป้าหมายที่ 8 : ส่งเสริมการเติบโตทางเศรษฐกิจที่ต่อเนื่อง ครอบคลุม และยั่งยืน การจ้างงานเต็มที่ มีผลิตภาพ และการมีงานที่เหมาะสมสำหรับทุกคน
- ง. ยุทธศาสตร์จังหวัดอุบลราชธานี ประเด็นการพัฒนาที่ 4 การพัฒนาเมืองน่าอยู่
- จ. ยุทธศาสตร์การพัฒนาขององค์กรปกครองส่วนท้องถิ่น ในเขตจังหวัดอุบลราชธานี: ยุทธศาสตร์ที่ 4 การวางแผนการส่งเสริมการลงทุน พาณิชยกรรม และการท่องเที่ยว
  - 2. ยุทธศาสตร์พัฒนาด้านเศรษฐกิจ
    - 2.1 กลยุทธ์ : พัฒนากลุ่มอาชีพ กลุ่มวิสาหกิจชุมชนกลุ่มสหกรณ์ให้มีความรู้ในการบริหารจัดการตามหลักเศรษฐกิจพอเพียง

(1) แผนงานสร้างความเข้มแข็งของชุมชน

ที่	โครงการ	วัตถุประสงค์	เป้าหมาย (ผลผลิตของโครงการ)	งบประมาณและที่ผ่านมา					ตัวชี้วัด (KPI)	ผลลัพธ์ ที่คาดว่าจะได้รับ	หน่วยงาน รับผิดชอบ
				2566 (บาท)	2567 (บาท)	2568 (บาท)	2569 (บาท)	2570 (บาท)			
1	ฝึกอบรมอาชีพ เลี้ยงกบ (จากการ ประชุมประชาคม ระดับชุมชนตำบลหรือ ระดับเทศบาล และ จากแผนชุมชนของ ชุมชนห้วยโลก ชุมชนหลักเมือง ชุมชนกลางเมือง	1. เพื่อพัฒนา ศักยภาพ เกษตรกรให้มี ความรู้ในการ เพาะเลี้ยงกบ 2. เพื่อส่งเสริม อาชีพการ เพาะเลี้ยงกบให้ คนในชุมชน	- ผลผลิต 1. ฝึกอบรมกลุ่มอาชีพ เลี้ยง กบ 1.กิจกรรมฝึกอบรมให้ความรู้ การเลี้ยงกบ 2.กิจกรรมมอบใบประกาศ ผู้ผ่านการอบรม สำหรับ ประชาชน และผู้มีส่วนร่วม จำนวนไม่น้อยกว่า 20 คน:ปี	20,000.00	20,000.00	20,000.00	20,000.00	20,000.00	เชิงปริมาณ 1.ประชาชนผู้มีส่วน ร่วม กลุ่ม อาชีพ กลุ่มหรือ ชุมชน เข้าร่วม กิจกรรมเพิ่มขึ้น ร้อยละ 10	ประชาชนทั่วไปใน เขตเทศบาล เจ้าหน้าที่ของ เทศบาล กลุ่มอาชีพ กลุ่ม หรือชุมชน และผู้มีส่วนร่วม มีการรวมกลุ่ม เข้มแข็ง มีความรู้	งานพัฒนา ชุมชนและ สวัสดิการ สังคม/สำนัก ปลัดเทศบาล (1.นายประเวช วงษ์ไทย 2.นายประหยัด บรรทร)



ที่	โครงการ	วัตถุประสงค์	เป้าหมาย (ผลผลิตของโครงการ)	งบประมาณ					ตัวชี้วัด (KPI)	ผลลัพธ์ ที่คาดว่าจะ จะได้รับ	หน่วยงาน รับผิดชอบ
				2566 (บาท)	2567 (บาท)	2568 (บาท)	2569 (บาท)	2570 (บาท)			
	ชุมชนห้วยชันใต้ ชุมชนห้วยเหนือ ชุมชนศรีพรหม	3. เพื่อสร้างรายได้ ให้กับครอบครัว เกษตรกรในชุมชน	- สถานที่ดำเนินการ ห้องประชุมเทศบาลตำบล นาจะหลวยและตามที่เทศบาล ตำบลนาจะหลวยกำหนดให้ศึกษา ดูงาน						เชิงคุณภาพ 2.กลุ่มอาชีพ กลุ่ม หรือชุมชนมี รายได้เพิ่มขึ้นไม่ น้อยกว่าร้อยละ 60	ความเข้าใจและมี ทักษะในการ ดำเนินกิจการ	

รายละเอียดโครงการพัฒนา  
แผนพัฒนาท้องถิ่น(พ.ศ.2566-2570) แก้มไข่ ครั้งที่ 1/2566  
ที่นำมาจากแผนพัฒนาหมู่บ้าน  
เทศบาลตำบลนาจะหลวย อำเภอนาจะหลวย จังหวัดอุบลราชธานี

- ก. ยุทธศาสตร์ชาติ 20 ปี : ยุทธศาสตร์ที่ 3 ด้านความสามารถในการแข่งขัน
- ข. แผนพัฒนาเศรษฐกิจและสังคมแห่งชาติ ฉบับที่ 13 : หมายความว่า 8 ไทยมีพื้นที่และเมืองอัจฉริยะที่น่าอยู่ ปลอดภัยเติบโตอย่างยั่งยืน
- ค. Sustainable Development Goals : SDGs : เป้าหมายที่ 8 : ส่งเสริมการเติบโตทางเศรษฐกิจที่ต่อเนื่อง ครอบคลุม และยั่งยืน การจ้างงานเต็มที่ มีผลิตภาพ และการมีงานที่เหมาะสมสำหรับทุกคน
- ง. ยุทธศาสตร์จังหวัดอุบลราชธานี ประเด็นการพัฒนาที่ 4 การพัฒนาเมืองน่าอยู่
- จ. ยุทธศาสตร์การพัฒนาขององค์กรปกครองส่วนท้องถิ่น ในเขตจังหวัดอุบลราชธานี: ยุทธศาสตร์ที่ 4 การวางแผนการส่งเสริมการลงทุน พาณิชยกรรม และการท่องเที่ยว
  - 2. ยุทธศาสตร์การพัฒนาด้านเศรษฐกิจ
    - 2.1 กลยุทธ์ : พัฒนากลุ่มอาชีพ กลุ่มวิสาหกิจชุมชนกลุ่มสหกรณ์ให้มีความรู้ในการบริหารจัดการตามหลักเศรษฐกิจพอเพียง
      - (1) แผนงานสร้างความเข้มแข็งของชุมชน

ที่	โครงการ	วัตถุประสงค์	เป้าหมาย (ผลผลิตของโครงการ)	งบประมาณ					ตัวชี้วัด (KPI)	ผลลัพธ์ ที่คาดว่าจะ จะได้รับ	หน่วยงาน รับผิดชอบ
				2566 (บาท)	2567 (บาท)	2568 (บาท)	2569 (บาท)	2570 (บาท)			
2	ฝึกอบรมอาชีพ การเพาะเห็ดและ ศึกษาดูงาน (จากการประชุม ประชาคมระดับ ชุมชนตำบลหรือ ระดับเทศบาล และ จากแผนชุมชนของ ชุมชนห้วยโลก ชุมชนหลักเมือง	1. เพื่อพัฒนา ศักยภาพเกษตรกร ให้มีความรู้ในการ เพาะเห็ด 2. เพื่อส่งเสริมอาชีพ การเพาะเห็ดให้คน ในชุมชน	- ผลผลิต 1.กิจกรรมฝึกอบรมให้ความรู้การ เพาะเห็ดและศึกษาดูงาน 2.กิจกรรมมอบใบประกาศ ผู้ผ่านการอบรม สำหรับประชาชน และผู้มีส่วนร่วม จำนวนไม่น้อยกว่า 20 คน:ปี	50,000.00	50,000.00	50,000.00	50,000.00	50,000.00	เชิงปริมาณ 1.ประชาชนผู้ม มีส่วนร่วม กลุ่ม อาชีพ กลุ่มหรือ ชุมชน เข้าร่วม กิจกรรมเพิ่มขึ้น ร้อยละ 10	ประชาชนทั่วไปใน เขตเทศบาล เจ้าหน้าที่ของ เทศบาล กลุ่มอาชีพ กลุ่ม หรือชุมชน และผู้มีส่วนร่วม มีการรวมกลุ่ม	งานพัฒนา ชุมชนและ สวัสดิการ สังคม/สำนัก ปลัดเทศบาล (1.นายประเวช วงษ์ไทย 2.นายประยัต บรรทร)

ที่	โครงการ	วัตถุประสงค์	เป้าหมาย (ผลผลิตของโครงการ)	งบประมาณ					ตัวชี้วัด (KPI)	ผลลัพธ์ ที่คาดว่าจะได้รับ	หน่วยงาน รับผิดชอบ
				2566 (บาท)	2567 (บาท)	2568 (บาท)	2569 (บาท)	2570 (บาท)			
	ชุมชนกลางเมือง ชุมชนห้วยชันใต้ ชุมชนห้วยเหนือ ชุมชนศรีพรหม	3. เพื่อสร้างรายได้ ให้กับครอบครัว เกษตรกรในชุมชน	- สถานที่ดำเนินการ ห้องประชุมเทศบาลตำบล นาจะหลวยและตามที่เทศบาลตำบล นาจะหลวยกำหนดให้ศึกษาดูงาน กลุ่มเป้าหมาย เกษตรกร และประชาชนที่สนใจ จำนวน 70 คน						เชิงคุณภาพ 2.กลุ่มอาชีพ กลุ่ม หรือชุมชนมีรายได้ เพิ่มขึ้นไม่น้อยกว่า ร้อยละ 60	เข้มแข็ง มีความรู้ ความเข้าใจและมี ทักษะในการ ดำเนินกิจการ	

รายละเอียดโครงการพัฒนา  
 แผนพัฒนาท้องถิ่น(พ.ศ.2566-2570) แก้มไข่ ครั้งที่ 1/2566  
 ที่นำมาจากแผนพัฒนาหมู่บ้าน  
 เทศบาลตำบลนาจะหลวย อำเภอนาจะหลวย จังหวัดอุบลราชธานี

- ก. ยุทธศาสตร์ชาติ 20 ปี : ยุทธศาสตร์ที่ 3 ด้านความสามารถในการแข่งขัน
- ข. แผนพัฒนาเศรษฐกิจและสังคมแห่งชาติ ฉบับที่ 13 : หมายความว่า 8 ไทยมีพื้นที่และเมืองอัจฉริยะที่นำอยู่ ปลอดภัยเติบโตอย่างยั่งยืน
- ค. Sustainable Development Goals : SDGs : เป้าหมายที่ 8 : ส่งเสริมการเติบโตทางเศรษฐกิจที่ต่อเนื่อง ครอบคลุม และยั่งยืน การจ้างงานเต็มที่ มีผลผลิตภาพ และการมีงานที่เหมาะสมสำหรับทุกคน
- ง. ยุทธศาสตร์จังหวัดอุบลราชธานี ประเด็นการพัฒนาที่ 4 การพัฒนาเมืองนำอยู่
- จ. ยุทธศาสตร์การพัฒนาขององค์กรปกครองส่วนท้องถิ่น ในเขตจังหวัดอุบลราชธานี: ยุทธศาสตร์ที่ 4 การวางแผนการส่งเสริมการลงทุน พาณิชยกรรม และการท่องเที่ยว
  - 2. ยุทธศาสตร์การพัฒนาด้านเศรษฐกิจ
    - 2.1 กลยุทธ์ : พัฒนากลุ่มอาชีพ กลุ่มวิสาหกิจชุมชนกลุ่มสหกรณ์ให้มีความรู้ในการบริหารจัดการตามหลักเศรษฐกิจพอเพียง

(1) แผนงานสร้างความเข้มแข็งของชุมชน

ที่	โครงการ	วัตถุประสงค์	เป้าหมาย (ผลผลิตของโครงการ)	งบประมาณ					ตัวชี้วัด (KPI)	ผลลัพธ์ ที่คาดว่าจะ ได้รับ	หน่วยงาน รับผิดชอบ
				2566 (บาท)	2567 (บาท)	2568 (บาท)	2569 (บาท)	2570 (บาท)			
3	ฝึกอบรมอาชีพ การทำขนมไทย (จากการประชุม ประชาคมระดับ ชุมชนตำบลหรือ ระดับเทศบาล และจากแผน ชุมชนของ ชุมชนห้วยโลก	1. เพื่อพัฒนา ศักยภาพผู้เข้าร่วม อบรมให้มีความรู้ใน การทำขนมไทย 2. เพื่อส่งเสริมอาชีพ การทำขนมไทยให้คน ในชุมชน	<u>ผลผลิต</u> 1.กิจกรรมฝึกอบรมให้ ความรู้การทำขนมไทย 2.กิจกรรมมอบใบ ประกาศ ผู้ผ่านการอบรม <u>สถานที่ดำเนินการ</u> เทศบาลตำบลนาจะ หลวยกำหนด	40,000.00	40,000.00	40,000.00	40,000.00	40,000.00	<u>เชิงปริมาณ</u> ผู้เข้าร่วมอบรมมี ความรู้ในการทำขนม ไทยร้อยละ80ของ เป้าหมาย <u>เชิงคุณภาพ</u> ผู้เข้าร่วมอบรมนำ ความรู้ไปปฏิบัติและ พัฒนาเป็นอาชีพสร้าง	1.ผู้ที่ผ่านการ ฝึกอบรมมีรายได้ เพิ่มจากการ ประกอบอาชีพทำ ขนมไทย 2.เกิดความ เข้มแข็งทาง เศรษฐกิจของ ชุมชน	งานพัฒนา ชุมชนและ สวัสดิการ สังคม สำนัก ปลัดเทศบาล (1.นางมลวรรณ อนุรักษ์ 2.น.ส.ปณณนุช นาคำมูล

ที่	โครงการ	วัตถุประสงค์	เป้าหมาย (ผลผลิตของโครงการ)	งบประมาณ					ตัวชี้วัด (KPI)	ผลลัพธ์ ที่คาดว่าจะได้รับ	หน่วยงาน รับผิดชอบ
				2566 (บาท)	2567 (บาท)	2568 (บาท)	2569 (บาท)	2570 (บาท)			
	ชุมชนหลักเมือง ชุมชนกลางเมือง ชุมชนห้วยชันใต้ ชุมชนห้วยเหนือ ชุมชนศรีพรหม	3. เพื่อพัฒนา ศักยภาพให้คนใน ชุมชนสามารถ ประกอบอาชีพและ สร้างรายได้ให้กับ ครอบครัว	กลุ่มเป้าหมาย กลุ่มสตรีและประชาชน ที่สนใจ จำนวน 50 คน						รายได้ให้กับครอบครัว มากกว่าร้อยละ 80	3.คนในชุมชน ได้รับการถ่ายทอด องค์ความรู้ด้าน ขนมไทย	

รายละเอียดโครงการพัฒนา  
แผนพัฒนาท้องถิ่น(พ.ศ.2566-2570) แก้มไข่ ครั้งที่ 1/2566  
ที่นำมาจากแผนพัฒนาหมู่บ้าน  
เทศบาลตำบลนาจะหลวย อำเภอนาจะหลวย จังหวัดอุบลราชธานี

- ก. ยุทธศาสตร์ชาติ 20 ปี : ยุทธศาสตร์ที่ 3 ด้านความสามารถในการแข่งขัน
- ข. แผนพัฒนาเศรษฐกิจและสังคมแห่งชาติ ฉบับที่ 13 : หมายความว่า 7 ไทยมีวิสาหกิจขนาดกลางและขนาดย่อมที่เข้มแข็ง มีศักยภาพสูงและสามารถแข่งขันได้
- ค. Sustainable Development Goals : SDGs : เป้าหมายที่ 8 : ส่งเสริมการเติบโตทางเศรษฐกิจที่ต่อเนื่อง ครอบคลุม และยั่งยืน การจ้างงานเต็มที่ มีผลิตภาพ และการมีงานที่เหมาะสมสำหรับทุกคน
- ง. ยุทธศาสตร์จังหวัดอุบลราชธานี ประเด็นการพัฒนาที่ 4 การพัฒนาเมืองน่าอยู่
- จ. ยุทธศาสตร์การพัฒนาขององค์กรปกครองส่วนท้องถิ่น ในเขตจังหวัดอุบลราชธานี: ยุทธศาสตร์ที่ 4 การวางแผนการส่งเสริมการลงทุน พาณิชยกรรม และการท่องเที่ยว
2. ยุทธศาสตร์พัฒนาด้านเศรษฐกิจ
- 2.1 กลยุทธ์ : พัฒนากลุ่มอาชีพ กลุ่มวิสาหกิจชุมชนกลุ่มสหกรณ์ให้มีความรู้ในการบริหารจัดการตามหลักเศรษฐกิจพอเพียง
- (1) แผนงานสร้างความเข้มแข็งของชุมชน

ที่	โครงการ	วัตถุประสงค์	เป้าหมาย (ผลผลิตของโครงการ)	งบประมาณ					ตัวชี้วัด (KPI)	ผลลัพธ์ ที่คาดว่าจะได้รับ	หน่วยงาน รับผิดชอบ
				2566 (บาท)	2567 (บาท)	2568 (บาท)	2569 (บาท)	2570 (บาท)			
4	ฝึกอบรมอาชีพการทำบรรจุภัณฑ์ (จากการประชุมประชาคมระดับชุมชนตำบลหรือระดับเทศบาล และจากแผนชุมชนของชุมชนห้วยโลก ชุมชนหลักเมือง	1. เพื่อพัฒนาศักยภาพผู้เข้าร่วมอบรมให้มีความรู้ในการทำบรรจุภัณฑ์ จากผ้าพื้นเมือง 2.. เพื่อส่งเสริมอาชีพการทำผ้าพื้นเมือง	ผลผลิต 1.กิจกรรมฝึกอบรมให้มีความรู้ในการทำบรรจุภัณฑ์ สินค้าชุมชน 2.กิจกรรมมอบใบประกาศผู้ผ่านการอบรม	20,000.00	20,000.00	20,000.00	20,000.00	20,000.00	เชิงปริมาณ ผู้เข้าร่วมอบรมมีความรู้ในการทำขนมไทยร้อยละ80 ของเป้าหมาย  เชิงคุณภาพ ผู้เข้าร่วมอบรมนำความรู้ไปปฏิบัติและพัฒนาเป็นอาชีพ	1.ผู้ที่ผ่านการฝึกอบรมสามารถผลิตบรรจุภัณฑ์จากผ้าพื้นเมืองมี 2.มีความเข้มแข็งทางเศรษฐกิจของชุมชน	งานพัฒนาชุมชนและสวัสดิการสังคม สำนักปลัดเทศบาล (1.นายประเวศวงษ์ไทย 2.นายประหัตถ์บรรทร)

ที่	โครงการ	วัตถุประสงค์	เป้าหมาย (ผลผลิตของโครงการ)	งบประมาณ					ตัวชี้วัด (KPI)	ผลลัพธ์ ที่คาดว่าจะ ได้รับ	หน่วยงาน รับผิดชอบ
				2566 (บาท)	2567 (บาท)	2568 (บาท)	2569 (บาท)	2570 (บาท)			
	ชุมชนกลางเมือง ชุมชนห้วยชันใต้ ชุมชนห้วยเหนือ ชุมชนศรีพรหม	3. เพื่อพัฒนา ศักยภาพให้คนใน ชุมชนสามารถ ประกอบอาชีพและ สร้างรายได้ให้กับ ครอบครัว	<u>สถานที่ดำเนินการ</u> เทศบาลตำบลนาจะหลวยกำหนด <u>กลุ่มเป้าหมาย</u> กลุ่มทอผ้าพื้นเมือง กลุ่มสตรี และ ประชาชนที่สนใจ จำนวน 50 คน						สร้างรายได้ให้กับ ครอบครัวมากกว่า ร้อยละ80	3.ผู้ร่วมอบรม ได้รับการพัฒนา ศักยภาพ	

รายละเอียดโครงการพัฒนา  
 แผนพัฒนาท้องถิ่น(พ.ศ.2566-2570) แก้มไข่ ครั้งที่ 1/2566  
 ที่นำมาจากแผนพัฒนาหมู่บ้าน  
 เทศบาลตำบลนาจะหลวย อำเภอนาจะหลวย จังหวัดอุบลราชธานี

- ก. ยุทธศาสตร์ชาติ 20 ปี : ยุทธศาสตร์ที่ 3 ด้านความสามารถในการแข่งขัน
- ข. แผนพัฒนาเศรษฐกิจและสังคมแห่งชาติ ฉบับที่ 13 : หมายความว่า 12 ไทยมีกำลังคนสมรรถนะสูง มุ่งเรียนรู้อย่างต่อเนื่อง ตอบโจทย์การพัฒนาแห่งอนาคต
- ค. Sustainable Development Goals : SDGs : เป้าหมายที่ 8 : ส่งเสริมการเติบโตทางเศรษฐกิจที่ต่อเนื่อง ครอบคลุม และยั่งยืน การจ้างงานเต็มที่ มีผลิตภาพ และการมีงานที่เหมาะสมสำหรับทุกคน
- ง. ยุทธศาสตร์จังหวัดอุบลราชธานี ประเด็นการพัฒนาที่ 4 การพัฒนาเมืองน่าอยู่
- จ. ยุทธศาสตร์การพัฒนาขององค์กรปกครองส่วนท้องถิ่น ในเขตจังหวัดอุบลราชธานี: ยุทธศาสตร์ที่ 4 การวางแผนการส่งเสริมการลงทุน พาณิชยกรรม และการท่องเที่ยว
  - 2. ยุทธศาสตร์การพัฒนาด้านเศรษฐกิจ
    - 2.1 กลยุทธ์ : พัฒนากลุ่มอาชีพ กลุ่มวิสาหกิจชุมชนกลุ่มสหกรณ์ให้มีความรู้ในการบริหารจัดการตามหลักเศรษฐกิจพอเพียง

(1) แผนงานสร้างความเข้มแข็งของชุมชน

ที่	โครงการ	วัตถุประสงค์	เป้าหมาย (ผลผลิตของโครงการ)	งบประมาณ					ตัวชี้วัด (KPI)	ผลลัพธ์ ที่คาดว่าจะได้รับ	หน่วยงาน รับผิดชอบ
				2566 (บาท)	2567 (บาท)	2568 (บาท)	2569 (บาท)	2570 (บาท)			
5	ฝึกอบรมนวดแผนไทยจากแผนชุมชนบ้านกลางเมือง	1.เพื่อ ส่งเสริมให้ประชาชนได้มีความรู้ด้านการนวดแผนไทยและนำไปใช้ให้เกิดประโยชน์ 2.เพื่อส่งเสริมให้มีการสืบสานภูมิปัญญาการนวดแผนไทยให้แพร่หลาย	ผลผลิต การจัดฝึกอบรมการนวดแผนไทย ผู้เข้ารับการฝึกอบรมไม่น้อยกว่า 50 คน/ปี <u>สถานที่ดำเนินการ</u> สำนักงานเทศบาลตำบลนาจะหลวย	30,000.00	30,000.00	30,000.00	30,000.00	30,000.00	<u>เชิงปริมาณ</u> 1.ผู้เข้าร่วมอบรมมีความรู้ในการนวดแผนไทย ร้อยละ80 ของเป้าหมาย <u>เชิงคุณภาพ</u> 2.ผู้เข้าร่วมอบรมนำความรู้ไปปฏิบัติและพัฒนาเป็นอาชีพ	1.ผู้ที่ผ่านการฝึกอบรมสามารถนวดแผนไทยได้ 2.มีความเข้มแข็งทางเศรษฐกิจของชุมชน	งานพัฒนาชุมชนและสวัสดิการสังคมสำนักปลัดเทศบาล (1.นางกมลวรรณอนุรักษ์)



ที่	โครงการ	วัตถุประสงค์	เป้าหมาย (ผลผลิตของโครงการ)	งบประมาณ					ตัวชี้วัด (KPI)	ผลลัพธ์ ที่คาดว่าจะ จะได้รับ	หน่วยงาน รับผิดชอบ
				2566 (บาท)	2567 (บาท)	2568 (บาท)	2569 (บาท)	2570 (บาท)			
		3.เพื่อสร้างเครือข่าย องค์กรชุมชนให้ เข้มแข็งและยั่งยืน ตลอดไป	กลุ่มเป้าหมาย กลุ่มผู้สูงอายุ คนพิการ ผู้ประสบ ปัญหาทางสังคม และประชาชนที่ สนใจในเขตเทศบาล						สร้างรายได้ให้กับ ครอบครัวมากกว่า ร้อยละ80	3.ผู้ร่วมอบรม ได้รับการพัฒนา ศักยภาพ	

รายละเอียดโครงการพัฒนา  
แผนพัฒนาท้องถิ่น(พ.ศ.2566-2570) แก้มไข่ ครั้งที่ 1/2566  
ที่นำมาจากแผนพัฒนาหมู่บ้าน  
เทศบาลตำบลนาจะหลวย อำเภอนาจะหลวย จังหวัดอุบลราชธานี

- ก. ยุทธศาสตร์ชาติ 20 ปี : ยุทธศาสตร์ที่ 3 ด้านความสามารถในการแข่งขัน
- ข. แผนพัฒนาเศรษฐกิจและสังคมแห่งชาติ ฉบับที่ 13 : หมายความว่า 8 ไทยมีพื้นที่และเมืองอัจฉริยะที่นำอยู่ ปลอดภัยเติบโตอย่างยั่งยืน
- ค. Sustainable Development Goals : SDGs : เป้าหมายที่ 8 : ส่งเสริมการเติบโตทางเศรษฐกิจที่ต่อเนื่อง ครอบคลุม และยั่งยืน การจ้างงานเต็มที่ มีผลิตภาพ และการมีงานที่เหมาะสมสำหรับทุกคน
- ง. ยุทธศาสตร์จังหวัดอุบลราชธานี ประเด็นการพัฒนาที่ 4 การพัฒนาเมืองนำอยู่
- จ. ยุทธศาสตร์การพัฒนาขององค์กรปกครองส่วนท้องถิ่น ในเขตจังหวัดอุบลราชธานี: ยุทธศาสตร์ที่ 4 การวางแผนการส่งเสริมการลงทุน พาณิชยกรรม และการท่องเที่ยว
  - 2. ยุทธศาสตร์การพัฒนาด้านเศรษฐกิจ
    - 2.1 กลยุทธ์ : พัฒนากลุ่มอาชีพ กลุ่มวิสาหกิจชุมชนกลุ่มสหกรณ์ให้มีความรู้ในการบริหารจัดการตามหลักเศรษฐกิจพอเพียง

(1) แผนงานสร้างความเข้มแข็งของชุมชน

ที่	โครงการ	วัตถุประสงค์	เป้าหมาย (ผลผลิตของโครงการ)	งบประมาณ					ตัวชี้วัด (KPI)	ผลลัพธ์ ที่คาดว่าจะ ได้รับ	หน่วยงาน รับผิดชอบ
				2566 (บาท)	2567 (บาท)	2568 (บาท)	2569 (บาท)	2570 (บาท)			
6	ฝึกอบรมการทำอาหารจากแผนชุมชนของชุมชนห้วยโลกชุมชนหลักเมืองชุมชนกลางเมืองชุมชนห้วยชันใต้ชุมชนห้วยเหนือชุมชนศรีพรหม	1. เพื่อพัฒนาศักยภาพกลุ่มสตรีให้มีความรู้ในการทำอาหาร 2. เพื่อส่งเสริมอาชีพการทำอาหารให้คนในชุมชน 3. เพื่อพัฒนาศักยภาพให้คนในชุมชนสามารถประกอบอาชีพและสร้างรายได้ให้กับครอบครัว	ผลผลิต การจัดฝึกอบรมการทำอาหารผู้เข้ารับการฝึกอบรมไม่น้อยกว่า 50 คน:ปี <u>สถานที่ดำเนินการ</u> สำนักงานเทศบาลตำบลนาจะหลวย	30,000.00	30,000.00	30,000.00	30,000.00	30,000.00	<u>เชิงปริมาณ</u> 1.ผู้เข้าร่วมอบรมมีความรู้ในการนวดแผนไทย ร้อยละ80 ของเป้าหมาย <u>เชิงคุณภาพ</u> 2.ผู้เข้าร่วมอบรมนำความรู้ไปปฏิบัติและพัฒนาเป็นอาชีพสร้างรายได้ให้กับ	1.ผู้ที่ผ่านการฝึกอบรมมีรายได้เพิ่มจากการประกอบอาชีพทำอาหาร 2.เกิดความเข้มแข็งทางเศรษฐกิจของชุมชน 3.คนในชุมชนได้รับการถ่ายทอดองค์ความรู้ด้านอาหารไทย	งานพัฒนาชุมชนและสวัสดิการสังคม สำนักปลัดเทศบาล

ที่	โครงการ	วัตถุประสงค์	เป้าหมาย (ผลผลิตของโครงการ)	งบประมาณ					ตัวชี้วัด (KPI)	ผลลัพธ์ ที่คาดว่าจะ ได้รับ	หน่วยงาน รับผิดชอบ
				2566 (บาท)	2567 (บาท)	2568 (บาท)	2569 (บาท)	2570 (บาท)			
			กลุ่มเป้าหมาย กลุ่มผู้สูงอายุ คนพิการ ผู้ประสบปัญหาทางสังคม และ ประชาชนที่สนใจในเขตเทศบาล ตำบลนาจะหลวย						ครอบคลุมมากกว่า ร้อยละ80		

รายละเอียดโครงการพัฒนา  
แผนพัฒนาท้องถิ่น(พ.ศ.2566-2570) แก้วไข ครั้งที่ 1/2566  
ที่นำมาจากแผนพัฒนาหมู่บ้าน  
เทศบาลตำบลนาจะหลวย อำเภอนาจะหลวย จังหวัดอุบลราชธานี

แบบ ผ 02/1

- ก. ยุทธศาสตร์ชาติ 20 ปี : ยุทธศาสตร์ที่ 3 ด้านความสามารถในการแข่งขัน
- ข. แผนพัฒนาเศรษฐกิจและสังคมแห่งชาติ ฉบับที่ 13 : หมายความว่า 8 ไทยมีพื้นที่และเมืองอัจฉริยะที่น่าอยู่ ปลอดภัยเติบโตอย่างยั่งยืน
- ค. Sustainable Development Goals : SDGs : เป้าหมายที่ 8 : ส่งเสริมการเติบโตทางเศรษฐกิจที่ต่อเนื่อง ครอบคลุม และยั่งยืน การจ้างงานเต็มที่ มีผลผลิตภาพ และการมีงานที่เหมาะสมสำหรับทุกคน
- ง. ยุทธศาสตร์จังหวัดอุบลราชธานี ประเด็นการพัฒนาที่ 4 การพัฒนาเมืองน่าอยู่
- จ. ยุทธศาสตร์การพัฒนาขององค์กรปกครองส่วนท้องถิ่น ในเขตจังหวัดอุบลราชธานี: ยุทธศาสตร์ที่ 4 การวางแผนการส่งเสริมการลงทุน พาณิชยกรรม และการท่องเที่ยว
2. ยุทธศาสตร์การพัฒนาด้านเศรษฐกิจ

1.1 กลยุทธ์ : พัฒนากลุ่มอาชีพ กลุ่มวิสาหกิจชุมชนกลุ่มสหกรณ์ให้มีความรู้ในการบริหารจัดการตามหลักเศรษฐกิจพอเพียง

(1) แผนงานสร้างความเข้มแข็งของชุมชน

ที่	โครงการ	วัตถุประสงค์	เป้าหมาย (ผลผลิตของโครงการ)	งบประมาณ					ตัวชี้วัด (KPI)	ผลลัพธ์ ที่คาดว่าจะ ได้รับ	หน่วยงาน รับผิดชอบ
				2566 (บาท)	2567 (บาท)	2568 (บาท)	2569 (บาท)	2570 (บาท)			
7	ฝึกอบรมเชิงปฏิบัติการจัดทำแปลงตัวอย่างการใช้ปุ๋ยอินทรีย์ในนาข้าว และการแปรรูปข้าว (จากการประชุมประชาคมระดับชุมชนตำบลหรือ	เพื่อส่งเสริมให้ประชาชนผลิตข้าวและพืชผลทางการเกษตรด้วยปุ๋ยอินทรีย์	- ผลผลิต จัดอบรมเพื่อจัดทำแปลงตัวอย่างการใช้ปุ๋ยอินทรีย์ในนาข้าว และเรียนรู้วิธีการแปรรูปข้าว สำหรับประชาชนจำนวนไม่น้อยกว่า 30 คน:ครั้งปี - สถานที่ดำเนินการ ที่ดินโรงฆ่าสัตว์เทศบาลตำบลนาจะหลวย หมู่ที่ 12 หรือ	100,000.00	100,000.00	100,000.00	100,000.00	100,000.00	<u>เชิงปริมาณ</u> 1.ประชาชนผู้มีส่วนร่วมเข้ารับการอบรมเพิ่มขึ้นร้อยละ 20 <u>เชิงคุณภาพ</u> 2.ผู้เข้ารับการอบรมมีความรู้ความเข้าใจ และสามารถนำประสบการณ์เรียนรู้	ประชาชนได้มาเรียนรู้และเยี่ยมชมแปลงตัวอย่างการใช้ปุ๋ยอินทรีย์ในนาข้าวและสามารถนำประสบการณ์	งานพัฒนาชุมชนและสวัสดิการสังคม/สำนักปลัดเทศบาล (1.นายประเวศวงษ์ไทย) 2.นายสังคมเสนคำสอน

ที่	โครงการ	วัตถุประสงค์	เป้าหมาย (ผลผลิตของโครงการ)	งบประมาณ					ตัวชี้วัด (KPI)	ผลลัพธ์ ที่คาดว่าจะ ได้รับ	หน่วยงาน รับผิดชอบ
				2566 (บาท)	2567 (บาท)	2568 (บาท)	2569 (บาท)	2570 (บาท)			
	ระดับเทศบาล และ จากแผนชุมชนของ ชุมชน ห้วยชันเหนือ และชุมชนกลางเมือง)		ตามที่เทศบาลตำบล นาจะหลวยกำหนด - กลุ่มเป้าหมาย ประชาชน ที่สนใจเรียนรู้ การใช้ปุ๋ยอินทรีย์ในนาข้าว และเรียนรู้วิธีการแปรรูปข้าว						ไปใช้ในนาข้าวของ ตนเองเพิ่มขึ้นไม่น้อย กว่าร้อยละ 10	เรียนรู้ไปใช้ใน นาข้าวของ ตนเอง	
	รวม 7 โครงการ			290,000.00	290,000.00	290,000.00	290,000.00	290,000.00			

รายละเอียดโครงการพัฒนา  
แผนพัฒนาท้องถิ่น(พ.ศ.2566-2570) แก้มือ ครั้งที่ 1/2566  
สำหรับโครงการที่เกินศักยภาพขององค์กรปกครองส่วนท้องถิ่นที่ใช้สำหรับการประสานแผนพัฒนาท้องถิ่น  
เทศบาลตำบลนาจะหลวย อำเภอนาจะหลวย จังหวัดอุบลราชธานี

- ก. ยุทธศาสตร์ชาติ 20 ปี : ยุทธศาสตร์ที่ 2 ด้านการสร้างโอกาสและความเสมอภาคในการแข่งขัน
- ข. แผนพัฒนาเศรษฐกิจและสังคมแห่งชาติ ฉบับที่ 13 : หมายความว่า 8 ไทยมีพื้นที่และเมืองอัจฉริยะที่นำอยู่ปลอดภัยเติบโตได้อย่างยั่งยืน
- ค. Sustainable Development Goals : SDGs เป้าหมายที่ 9 : สร้างโครงสร้างพื้นฐานที่มีความทนทานส่งเสริมการพัฒนาอุตสาหกรรมที่ครอบคลุมและยั่งยืนและส่งเสริมนวัตกรรม
- ง. ยุทธศาสตร์จังหวัดอุบลราชธานี : ประเด็นการพัฒนาด้านที่ 1 การพัฒนาเมืองน่าอยู่ทันสมัย
- จ. ยุทธศาสตร์การพัฒนาขององค์กรปกครองส่วนท้องถิ่น ในเขตจังหวัดอุบลราชธานี: ยุทธศาสตร์ที่ 1 การพัฒนาด้านโครงสร้างพื้นฐาน

5. ยุทธศาสตร์การพัฒนาด้านโครงสร้างพื้นฐาน

5.1 กลยุทธ์ : พัฒนาด้านโครงสร้างพื้นฐานให้ได้มาตรฐานและมีความปลอดภัย

ที่	โครงการ	วัตถุประสงค์	เป้าหมาย (ผลผลิตของโครงการ)	งบประมาณ					ตัวชี้วัด (KPI)	ผลลัพธ์ ที่คาดว่าจะ ได้รับ	หน่วยงานที่ ขอประสาน
				2566 (บาท)	2567 (บาท)	2568 (บาท)	2569 (บาท)	2570 (บาท)			
1	ก่อสร้างถนนคอนกรีตเสริมเหล็ก ถนนเวียงชัย สายทางบ้านห้วยชันได้เชื่อมต่อ ทางหลวงแผ่นดินหมายเลข 2248 หมู่ที่12 ต.นาจะหลวย อ.นาจะหลวย จ.อุบลราชธานี	เพื่อให้ประชาชนสามารถเดินทางสัญจรไป-มาได้สะดวก รวดเร็วมีความปลอดภัยในชีวิตและทรัพย์สิน	- ผลผลิต ก่อสร้างถนนคอนกรีตเสริมเหล็ก ถนนเวียงชัย เชื่อมต่อ ทางหลวงแผ่นดิน หมายเลข 2248 ขนาดผิวจราจรกว้าง 5.00 เมตร ระยะทาง 1,420 เมตร หนา 0.15 เมตร หรือพื้นที่ไม่น้อยกว่า 7,100 ตร.ม. ดินถมไหล่ทางข้างละ 0.5 เมตร จุดเริ่มต้นโครงการ พิกัด 14.50462N 105.22968 E จุดสิ้นสุดโครงการ พิกัด 14.50462N 105.22968 E	4,200,000.00	4,200,000.00				<u>เชิงปริมาณ</u> 1.ถนนเป็นไปตามมาตรฐานแบบก่อสร้าง <u>เชิงคุณภาพ</u> 2.สอดคล้องกับความต้องการใช้ประโยชน์ประชาชนเพิ่มขึ้นร้อยละ 90	ประชาชนสัญจรไปมาสะดวก	อบจ.อุบลราชธานี

ที่	โครงการ	วัตถุประสงค์	เป้าหมาย (ผลผลิตของโครงการ)	งบประมาณ					ตัวชี้วัด (KPI)	ผลลัพธ์ ที่คาดว่าจะ จะได้รับ	หน่วยงานที่ ขอประสาน
				2566 (บาท)	2567 (บาท)	2568 (บาท)	2569 (บาท)	2570 (บาท)			
			<p>- สถานที่ดำเนินการ ถนนเวียงชัย สายทางบ้านห้วยชั้น ใต้เชื่อมต่อ ทางหลวงแผ่นดิน หมายเลข 2248 หมู่ที่12 ต.นาจะหลวย อ.นาจะหลวย จ.อุบลราชธานี</p> <p>- กลุ่มเป้าหมาย ประชาชนในชุมชนเดินทางไปมาได้ สะดวกใช้ประโยชน์</p>							อบจ. อุบลราชธานี	

รายละเอียดโครงการพัฒนา  
แผนพัฒนาท้องถิ่น(พ.ศ.2566-2570) แก้มไข่ ครั้งที่ 1/2566  
สำหรับโครงการที่เกี่วข้องกับขององค์กรปกครองส่วนท้องถิ่นที่ใช้สำหรับการประสานแผนพัฒนาท้องถิ่น  
เทศบาลตำบลนาจะหลวย อำเภอนาจะหลวย จังหวัดอุบลราชธานี

- ก. ยุทธศาสตร์ชาติ 20 ปี : ยุทธศาสตร์ที่ 2 ด้านการสร้างโอกาสและความเสมอภาคในการแข่งขัน
- ข. แผนพัฒนาเศรษฐกิจและสังคมแห่งชาติ ฉบับที่ 13 : หมายความว่า 8 ไทยมีพื้นที่และเมืองอัจฉริยะที่น่าอยู่ปลอดภัยเติบโตได้อย่างยั่งยืน
- ค. Sustainable Development Goals : SDGs : เป้าหมายที่ 9 : สร้างโครงสร้างพื้นฐานที่มีความทนทานส่งเสริมการพัฒนาอุตสาหกรรมที่ครอบคลุมและยั่งยืนและส่งเสริมนวัตกรรม
- ง. ยุทธศาสตร์จังหวัดอุบลราชธานี : ประเด็นการพัฒนาด้านที่ 1 การพัฒนาเมืองน่าอยู่ทันสมัย
- จ. ยุทธศาสตร์การพัฒนาขององค์กรปกครองส่วนท้องถิ่น ในเขตจังหวัดอุบลราชธานี: ยุทธศาสตร์ที่ 1 การพัฒนาด้านโครงสร้างพื้นฐาน

5. ยุทธศาสตร์การพัฒนาด้านโครงสร้างพื้นฐาน

5.1 กลยุทธ์ : พัฒนาด้านโครงสร้างพื้นฐานให้ได้มาตรฐานและมีความปลอดภัย

ที่	โครงการ	วัตถุประสงค์	เป้าหมาย (ผลผลิตของโครงการ)	งบประมาณและที่ผ่านมา					ตัวชี้วัด (KPI)	ผลลัพธ์ ที่คาดว่าจะ ได้รับ	หน่วยงานที่ ขอประสาน
				2566 (บาท)	2567 (บาท)	2568 (บาท)	2569 (บาท)	2570 (บาท)			
2	ก่อสร้างขยาย ไหล่ทางถนน คอนกรีตเสริม เหล็ก ถนน นิเวศน์ เชื่อมต่อ ทางหลวงแผ่นดิน หมายเลข 2248 หมู่ที่ 13 บ้าน ห้วยชันเหนือ ต.นาจะหลวย อ.นาจะหลวย จ.อุบลราชธานี	เพื่อให้ ประชาชน สามารถ เดินทาง สัญจรไป-มา ได้สะดวก รวดเร็วมี ความ ปลอดภัยใน ชีวิตและ ทรัพย์สิน	- ผลผลิต ก่อสร้างขยายไหล่ทางถนน คอนกรีตเสริมเหล็กถนนนิเวศน์ เชื่อมต่อ ทางหลวงแผ่นดิน หมายเลข 2248 หมู่ที่ 13 บ้านห้วยชันเหนือ ต.นาจะหลวย อ.นาจะหลวย จ.อุบลราชธานี ไหล่ทางกว้างข้างละ 2.00 เมตร ระยะทาง 1,370 เมตร หนา 0.15 เมตร หรือพื้นที่ไม่น้อยกว่า 5,480 ตร.ม. ดินถมไหล่ทางข้างละ 0.5 เมตร จุดเริ่มต้นโครงการ	3,200,000.00	3,200,000.00				<u>เชิงปริมาณ</u> 1.ถนนเป็นไปตาม มาตรฐานแบบก่อสร้าง <u>เชิงคุณภาพ</u> 2. .สอดคล้องกับความ ต้องการใช้ประโยชน์ ประชาชนเพิ่มขึ้นร้อยละ 90	ประชาชน สัญจรไปมา สะดวก	อบจ. อุบลราชธานี



ที่	โครงการ	วัตถุประสงค์	เป้าหมาย (ผลผลิตของโครงการ)	งบประมาณ					ตัวชี้วัด (KPI)	ผลลัพธ์ ที่คาดว่าจะ จะได้รับ	หน่วยงาน รับผิดชอบ
				2566 (บาท)	2567 (บาท)	2568 (บาท)	2569 (บาท)	2570 (บาท)			
			พิกัด 14.51115N 105.24003 E จุดสิ้นสุดโครงการ พิกัด 14.50229N 105.24888 E - สถานที่ดำเนินการ ถนนนิเวศน์ เชื่อมต่อ ทางหลวงแผ่นดิน หมายเลข 2248 หมู่ที่ 13 บ้านห้วยชันเหนือ <u>กลุ่มเป้าหมาย</u> ประชาชนในชุมชนเดินทางไปมาได้ สะดวกใช้ประโยชน์							อบจ. อุบลราชธานี	

รายละเอียดโครงการพัฒนา  
แผนพัฒนาท้องถิ่น(พ.ศ.2566-2570) แก้มไข ครั้งที่ 1/2566  
สำหรับโครงการที่เกินศักยภาพขององค์กรปกครองส่วนท้องถิ่นที่ใช้สำหรับการประสานแผนพัฒนาท้องถิ่น  
เทศบาลตำบลนาจะหลวย อำเภอนาจะหลวย จังหวัดอุบลราชธานี

- ก. ยุทธศาสตร์ชาติ 20 ปี : ยุทธศาสตร์ที่ 2 ด้านการสร้างโอกาสและความเสมอภาคในการแข่งขัน
- ข. แผนพัฒนาเศรษฐกิจและสังคมแห่งชาติ ฉบับที่ 13 : หมายความว่า 8 ไทยมีพื้นที่และเมืองอัจฉริยะที่นำอยู่ปลอดภัยเติบโตได้อย่างยั่งยืน
- ค. Sustainable Development Goals : SDGs : เป้าหมายที่ 9 : สร้างโครงสร้างพื้นฐานที่มีความทนทานส่งเสริมการพัฒนาอุตสาหกรรมที่ครอบคลุมและยั่งยืนและส่งเสริมนวัตกรรม
- ง. ยุทธศาสตร์จังหวัดอุบลราชธานี : ประเด็นการพัฒนาที่ 1 การพัฒนาเมืองน่าอยู่ทันสมัย
- จ. ยุทธศาสตร์การพัฒนาขององค์กรปกครองส่วนท้องถิ่น ในเขตจังหวัดอุบลราชธานี: ยุทธศาสตร์ที่ 1 การพัฒนาด้านโครงสร้างพื้นฐาน

5. ยุทธศาสตร์การพัฒนาด้านโครงสร้างพื้นฐาน

5.1 กลยุทธ์ : พัฒนาด้านโครงสร้างพื้นฐานให้ได้มาตรฐานและมีความปลอดภัย

ที่	โครงการ	วัตถุประสงค์	เป้าหมาย (ผลผลิตของโครงการ)	งบประมาณ					ตัวชี้วัด (KPI)	ผลลัพธ์ ที่คาดว่าจะ ได้รับ	หน่วยงานที่ ขอประสาน
				2566 (บาท)	2567 (บาท)	2568 (บาท)	2569 (บาท)	2570 (บาท)			
3	ก่อสร้างถนนคอนกรีตเสริมเหล็ก ถนนพิเศษโกลินทร์ เชื่อมต่อถนนทางหลวงหมายเลข 2248 หมู่ที่ 7 บ้านห้วยโลก ต.นาจะหลวย อ.นาจะหลวย จ.อุบลราชธานี	เพื่อให้ประชาชนสามารถเดินทางสัญจรไป-มา ได้สะดวก รวดเร็วมีความปลอดภัยในชีวิตและทรัพย์สิน	- ผลผลิต ก่อสร้างถนนคอนกรีตเสริมเหล็ก ถนนพิเศษโกลินทร์ ชุมชนห้วยโลก หมู่ที่ 7 ผิวจราจรกว้าง 5.00 เมตร ระยะทาง 1,110 เมตร หนา 0.15 เมตร หรือพื้นที่ไม่น้อยกว่า 5,550 ตร.ม. ดินถมไหล่ทางข้างละ 0.5 เมตร จุดเริ่มต้นโครงการ พิกัด 14.52330N 105.25498 E จุดสิ้นสุดโครงการ พิกัด 14.51619N 105.26225E	3,200,000.00	3,200,000.00				<u>เชิงปริมาณ</u> 1.ถนนเป็นไปตามมาตรฐานแบบก่อสร้าง <u>เชิงคุณภาพ</u> 2.สอดคล้องกับความต้องการใช้ประโยชน์ประชาชนเพิ่มขึ้นร้อยละ 90	ประชาชนสัญจรไปมาสะดวก	อบจ.อุบลราชธานี

ที่	โครงการ	วัตถุประสงค์	เป้าหมาย (ผลผลิตของโครงการ)	งบประมาณ					ตัวชี้วัด (KPI)	ผลลัพธ์ ที่คาดว่าจะ จะได้รับ	หน่วยงานที่ ขอประสาน
				2566 (บาท)	2567 (บาท)	2568 (บาท)	2569 (บาท)	2570 (บาท)			
			- สถานที่ดำเนินการ ถนนวิเศษโกสินทร์ เชื่อมต่อ ถนนทางหลวงหมายเลข 2248 หมู่ที่ 7 บ้านห้วยโลก <u>กลุ่มเป้าหมาย</u> ประชาชนในชุมชนเดินทางไปมาได้ สะดวกใช้ประโยชน์								อบจ. อุบลราชธานี

รายละเอียดโครงการพัฒนา  
แผนพัฒนาท้องถิ่น(พ.ศ.2566-2570) แก้มไข่ ครั้งที่ 1/2566  
สำหรับโครงการที่เกินศักยภาพขององค์กรปกครองส่วนท้องถิ่นที่ใช้สำหรับการประสานแผนพัฒนาท้องถิ่น  
เทศบาลตำบลนาจะหลวย อำเภอนาจะหลวย จังหวัดอุบลราชธานี

- ก. ยุทธศาสตร์ชาติ 20 ปี : ยุทธศาสตร์ที่ 2 ด้านการสร้างโอกาสและความเสมอภาคในการแข่งขัน
- ข. แผนพัฒนาเศรษฐกิจและสังคมแห่งชาติ ฉบับที่ 13 : หมายความว่า 8 ไทยมีพื้นที่และเมืองอัจฉริยะที่นำอยู่ปลอดภัยเติบโตได้อย่างยั่งยืน
- ค. Sustainable Development Goals : SDGs : เป้าหมายที่ 9 : สร้างโครงสร้างพื้นฐานที่มีความทนทานส่งเสริมการพัฒนาอุตสาหกรรมที่ครอบคลุมและยั่งยืนและส่งเสริมนวัตกรรม
- ง. ยุทธศาสตร์จังหวัดอุบลราชธานี : ประเด็นการพัฒนาด้านที่ 1 การพัฒนาเมืองน่าอยู่ทันสมัย
- จ. ยุทธศาสตร์การพัฒนาขององค์กรปกครองส่วนท้องถิ่น ในเขตจังหวัดอุบลราชธานี: ยุทธศาสตร์ที่ 1 การพัฒนาด้านโครงสร้างพื้นฐาน

5. ยุทธศาสตร์การพัฒนาด้านโครงสร้างพื้นฐาน

5.1 กลยุทธ์ : พัฒนาด้านโครงสร้างพื้นฐานให้ได้มาตรฐานและมีความปลอดภัย

ที่	โครงการ	วัตถุประสงค์	เป้าหมาย (ผลผลิตของโครงการ)	งบประมาณ					ตัวชี้วัด (KPI)	ผลลัพธ์ ที่คาดว่าจะ ได้รับ	หน่วยงานที่ ขอประสาน
				2566 (บาท)	2567 (บาท)	2568 (บาท)	2569 (บาท)	2570 (บาท)			
4	ก่อสร้างขยายไหล่ทางคอนกรีตเสริมเหล็ก ถนนวิสูตรโยธาภิบาล เชื่อมต่อระหว่าง ถนนทางหลวงชนบท หมายเลข 4029 กับ ถนนทางหลวงหมายเลข 2248 หมู่ที่ 10 ต.นาจะหลวย อ.นาจะหลวย จ.อุบลราชธานี	เพื่อให้ประชาชนสามารถเดินทางสัญจรไป-มาได้ สะดวกรวดเร็ว มีความปลอดภัยในชีวิตและทรัพย์สิน	- ผลผลิต ก่อสร้างขยายไหล่ทางคอนกรีตเสริมเหล็ก ถนนวิสูตรโยธาภิบาล เชื่อมต่อระหว่าง ถนนทางหลวงหมายเลข 4029 กับ ถนนทางหลวงแผ่นดิน หมายเลข 2248 หมู่ที่ 10 ต.นาจะหลวย อ.นาจะหลวย จ.อุบลราชธานี ขนาดไหล่ทางกว้างข้างละ 3.00 เมตร ระยะทาง 1,780 เมตร หนา 0.15 เมตร จุดเริ่มต้นโครงการ พิกัด 14.53457N 105.23792 E	6,700,000.00	6,700,000.00				<u>เชิงปริมาณ</u> 1.ถนนเป็นไปตามมาตรฐานแบบก่อสร้าง <u>เชิงคุณภาพ</u> 2.สอดคล้องกับความต้องการใช้ประโยชน์ประชาชนเพิ่มขึ้นร้อยละ 90	ประชาชนสัญจรไปมาสะดวก	อบจ.อุบลราชธานี

ที่	โครงการ	วัตถุประสงค์	เป้าหมาย (ผลผลิตของโครงการ)	งบประมาณ					ตัวชี้วัด (KPI)	ผลลัพธ์ ที่คาดว่าจะ จะได้รับ	หน่วยงานที่ ขอประสาน
				2566 (บาท)	2567 (บาท)	2568 (บาท)	2569 (บาท)	2570 (บาท)			
			จุดสิ้นสุดโครงการพิกัด 14.52311N 105.24973 E - สถานที่ดำเนินการ ถนนวิสุทธิโยธาภิบาล เชื่อมต่อ ระหว่าง ถนนทางหลวงชนบท หมายเลข 4029 กับ ถนนทางหลวง แผ่นดิน หมายเลข 2248 หมู่ที่ 10 <u>กลุ่มเป้าหมาย</u> ประชาชนในชุมชนเดินทางไปมาได้ สะดวกใช้ประโยชน์							อบจ. อุบลราชธานี	

รายละเอียดโครงการพัฒนา  
แผนพัฒนาท้องถิ่น(พ.ศ.2566-2570) แก้มือ ครั้งที่ 1/2566  
สำหรับโครงการที่เกี่วข้องกับขององค์กรปกครองส่วนท้องถิ่นที่ใช้สำหรับการประสานแผนพัฒนาท้องถิ่น  
เทศบาลตำบลนาจะหลวย อำเภอนาจะหลวย จังหวัดอุบลราชธานี

- ก. ยุทธศาสตร์ชาติ 20 ปี : ยุทธศาสตร์ที่ 2 ด้านการสร้างโอกาสและความเสมอภาคในการแข่งขัน
- ข. แผนพัฒนาเศรษฐกิจและสังคมแห่งชาติ ฉบับที่ 13 : หมายความว่า 8 ไทยมีพื้นที่และเมืองอัจฉริยะที่น่าอยู่ปลอดภัยเติบโตได้อย่างยั่งยืน
- ค. Sustainable Development Goals : SDGs : เป้าหมายที่ 9 : สร้างโครงสร้างพื้นฐานที่มีความทนทานส่งเสริมการพัฒนาอุตสาหกรรมที่ครอบคลุมและยั่งยืนและส่งเสริมนวัตกรรม
- ง. ยุทธศาสตร์จังหวัดอุบลราชธานี : ประเด็นการพัฒนาที่ 1 การพัฒนาเมืองน่าอยู่ทันสมัย
- จ. ยุทธศาสตร์การพัฒนาขององค์กรปกครองส่วนท้องถิ่น ในเขตจังหวัดอุบลราชธานี: ยุทธศาสตร์ที่ 1 การพัฒนาด้านโครงสร้างพื้นฐาน

5. ยุทธศาสตร์การพัฒนาด้านโครงสร้างพื้นฐาน

5.1 กลยุทธ์ : พัฒนาด้านโครงสร้างพื้นฐานให้ได้มาตรฐานและมีความปลอดภัย

ที่	โครงการ	วัตถุประสงค์	เป้าหมาย (ผลผลิตของโครงการ)	งบประมาณ					ตัวชี้วัด (KPI)	ผลลัพธ์ ที่คาดว่าจะ ได้รับ	หน่วยงานที่ ขอประสาน
				2566 (บาท)	2567 (บาท)	2568 (บาท)	2569 (บาท)	2570 (บาท)			
5	ก่อสร้างถนนคอนกรีตเสริมเหล็ก ถนนนิเวศน์ เชื่อมต่อ ถนนทางหลวงหมายเลข 2248 หมายที่ 12 ต.นาจะหลวย อ.นาจะหลวย จ.อุบลราชธานี	เพื่อให้ประชาชนสามารถเดินทางสัญจรไป-มาได้ สะดวกรวดเร็ว มีความปลอดภัยในชีวิตและทรัพย์สิน	- ผลผลิต ก่อสร้างถนนคอนกรีตเสริมเหล็ก ถนนนิเวศน์ เชื่อมต่อ ถนนทางหลวงหมายเลข 2248 หมายที่ 12 ต.นาจะหลวย อ.นาจะหลวย จ.อุบลราชธานี กว้าง 5.00 เมตร ระยะทาง 600 เมตร หนา 0.15 เมตร จุดเริ่มต้นโครงการ พิกัด 14.51409N 105.23703 E จุดสิ้นสุดโครงการ พิกัด 14.51270N 105.23312 E					1,740,000.00	<u>เชิงปริมาณ</u> 1.ถนนเป็นไปตามมาตรฐานแบบก่อสร้าง <u>เชิงคุณภาพ</u> 2.สอดคล้องกับความต้องการใช้ประโยชน์ประชาชนเพิ่มขึ้นร้อยละ 90	ประชาชนสัญจรไปมาสะดวก	อบจ.อุบลราชธานี

ที่	โครงการ	วัตถุประสงค์	เป้าหมาย (ผลผลิตของโครงการ)	งบประมาณ					ตัวชี้วัด (KPI)	ผลลัพธ์ ที่คาดว่าจะ ได้รับ	หน่วยงาน รับผิดชอบ
				2566 (บาท)	2567 (บาท)	2568 (บาท)	2569 (บาท)	2570 (บาท)			
			- สถานที่ดำเนินการ ถนนนิเวศน์ เชื่อมต่อ ถนนทางหลวง หมายเลข 2248 หมู่ที่12 กลุ่มเป้าหมาย ประชาชนในชุมชนเดินทางไปมาได้ สะดวกใช้ประโยชน์								อบจ. อุบลราชธานี
	รวม 5 โครงการ			17,300,000.00	17,300,000.00	-	-	1,740,000.00			

**บัญชีครุภัณฑ์**  
**สำหรับที่ไม่ได้ดำเนินการจัดทำเป็นโครงการพัฒนาท้องถิ่น**  
**แผนพัฒนาท้องถิ่น(พ.ศ.2566-2570) แก้ไข ครั้งที่ 1/2566**  
**เทศบาลตำบลนาจะหลวย อำเภอนาจะหลวย จังหวัดอุบลราชธานี**  
**ประเภทครุภัณฑ์**

1. ประเภทครุภัณฑ์สำนักงาน

1.1 กลยุทธ์ : พัฒนาบุคลากรให้มีสมรรถนะขีดความสามารถและความรู้ในการบริการประชาชน

(1) แผนงานบริหารงานทั่วไป

ที่	ครุภัณฑ์	เป้าหมาย (ผลผลิตของครุภัณฑ์)	งบประมาณ					หน่วยงาน รับผิดชอบหลัก
			2566 (บาท)	2567 (บาท)	2568 (บาท)	2569 (บาท)	2570 (บาท)	
1	ครุภัณฑ์สำนักงาน	<ul style="list-style-type: none"> <li>- <u>ผลผลิต</u></li> <li>เครื่องทำลายเอกสารแบบทำลาย 10 แผ่น (ตามราคา มาตรฐานครุภัณฑ์)มีคุณสมบัติ ดังนี้</li> <li>- ทำลายได้ครั้งละ ไม่น้อยกว่า 10 แผ่น</li> <li>- ขนาดกระดาษที่ย่อยไม่กว้างกว่า 4 มิลลิเมตร</li> <li>จำนวน 1 เครื่อง</li> <li>- <u>สถานที่ดำเนินการ</u> สำนักทะเบียนท้องถิ่นเทศบาล ตำบลนาจะหลวย</li> <li>- <u>กลุ่มเป้าหมาย</u> ประชาชนที่มาใช้บริการเทศบาล ตำบลนาจะหลวย</li> </ul>	20,000.00	20,000.00	20,000.00	20,000.00	20,000.00	งานทะเบียน และบัตร/สำนักปลัด เทศบาล



บัญชีครุภัณฑ์

แบบ ผ 03

สำหรับที่ไม่ได้ดำเนินการจัดทำเป็นโครงการพัฒนาท้องถิ่น  
แผนพัฒนาท้องถิ่น(พ.ศ.2566-2570) แก้ไข ครั้งที่ 1/2566  
เทศบาลตำบลนาจะหลวย อำเภอนาจะหลวย จังหวัดอุบลราชธานี  
ประเภทครุภัณฑ์

1.ประเภทครุภัณฑ์สำนักงาน

1.1 กลยุทธ์ : พัฒนาบุคลากรให้มีสมรรถนะขีดความสามารถและความรู้ในการบริการประชาชน

(1) แผนงานบริหารงานทั่วไป

ที่	ครุภัณฑ์	เป้าหมาย (ผลผลิตของครุภัณฑ์)	งบประมาณ					หน่วยงาน รับผิดชอบหลัก
			2566 (บาท)	2567 (บาท)	2568 (บาท)	2569 (บาท)	2570 (บาท)	
2	ครุภัณฑ์สำนักงาน	- ผลิต จัดซื้อตู้เก็บเอกสาร แบบ 2 บาน จำนวน 2 หลัง หลังละ 5,500 บาท - สถานที่ดำเนินการ งานนิติการและสัญญา สำนักปลัดเทศบาล/สำนักงานเทศบาลตำบล นาจะหลวย - กลุ่มเป้าหมาย รองรับเอกสารที่ยังไม่มีที่จัดเก็บ	11,000.00	11,000.00	11,000.00	11,000.00	11,000.00	งานนิติการและ สัญญา
3	ครุภัณฑ์สำนักงาน	ผลผลิต 1. ตู้เก็บเอกสาร แบบ 2 บาน จำนวน 2 หลัง 2.ชุดบัวตู้เก็บเอกสาร จำนวน 1 ชุด ขนาดความยาว 6.40 ม. ความสูง 2.90 ม. ความลึก 0.40 ม. สถานที่ดำเนินการ สำนักงานเทศบาลตำบล นาจะหลวย กลุ่มเป้าหมาย จัดเก็บแฟ้มเอกสาร เพื่อความเป็นระเบียบเรียบร้อย สะดวกต่อการค้นหา		11,000.00 180,000.00	11,000.00 180,000.00	11,000.00 180,000.00	11,000.00 180,000.00	งานเจ้าหน้าที่/ สำนักปลัด เทศบาล

**บัญชีครุภัณฑ์**  
**สำหรับที่ไม่ได้ดำเนินการจัดทำเป็นโครงการพัฒนาท้องถิ่น**  
**แผนพัฒนาท้องถิ่น(พ.ศ.2566-2570) แก้ไข ครั้งที่ 1/2566**  
**เทศบาลตำบลนาจะหลวย อำเภอนาจะหลวย จังหวัดอุบลราชธานี**  
**ประเภทครุภัณฑ์**

**1.ประเภทครุภัณฑ์สำนักงาน**

**1.1 กลยุทธ์ : พัฒนาบุคลากรให้มีสมรรถนะขีดความสามารถและความรู้ในการบริการประชาชน**

**(1) แผนงานบริหารงานทั่วไป**

ที่	ครุภัณฑ์	เป้าหมาย (ผลผลิตของครุภัณฑ์)	งบประมาณ					หน่วยงาน รับผิดชอบหลัก
			2566 (บาท)	2567 (บาท)	2568 (บาท)	2569 (บาท)	2570 (บาท)	
4	ครุภัณฑ์สำนักงาน	- <u>ผลผลิต</u> ครุภัณฑ์สำนักงาน จัดซื้อตู้เอกสารชนิดสี่ลิ้นชัก จำนวน 4 ตู้ ขนาด กว้าง 47 ยาว 62 สูง 132 เซนติเมตร - <u>สถานที่ดำเนินการ</u> กองคลัง/สำนักงานเทศบาลตำบลนาจะหลวย - <u>กลุ่มเป้าหมาย</u> รองรับเอกสารที่ยังไม่มีที่จัดเก็บเพื่อ สะดวกในการค้นหาเอกสาร	20,000.00	20,000.00	20,000.00	20,000.00	20,000.00	กองคลัง
5	ครุภัณฑ์สำนักงาน	- <u>ผลผลิต</u> ค่าจัดซื้อโต๊ะเอนกประสงค์ - โครงขาเหล็กชุบโครเมียม(Chromium) ขาโต๊ะพับเก็บได้ - ปรับระดับได้ตามความเหมาะสมของพื้นที่ - ขนาด กว้าง75x ยาว 180x สูง 75เซนติเมตร จำนวน 40 ตัว - <u>สถานที่ดำเนินการ</u> สำนักงานเทศบาลตำบลนาจะหลวย - <u>กลุ่มเป้าหมาย</u> เพื่อใช้ในกิจการของเทศบาลตำบลนาจะหลวย	100,000.00	100,000.00	100,000.00	100,000.00	100,000.00	สำนักปลัดเทศบาล

**บัญชีครุภัณฑ์**  
**สำหรับที่ไม่ได้ดำเนินการจัดทำเป็นโครงการพัฒนาท้องถิ่น**  
**แผนพัฒนาท้องถิ่น(พ.ศ.2566-2570) แก้ไข ครั้งที่ 1/2566**  
**เทศบาลตำบลนาจะหลวย อำเภอนาจะหลวย จังหวัดอุบลราชธานี**  
**ประเภทครุภัณฑ์**

**1.ประเภทครุภัณฑ์สำนักงาน**

**1.1 กลยุทธ์ : พัฒนาบุคลากรให้มีสมรรถนะขีดความสามารถและความรู้ในการบริการประชาชน**

**(1) แผนงานบริหารงานทั่วไป**

ที่	ครุภัณฑ์	เป้าหมาย (ผลผลิตของครุภัณฑ์)	งบประมาณ					หน่วยงาน รับผิดชอบหลัก
			2566 (บาท)	2567 (บาท)	2568 (บาท)	2569 (บาท)	2570 (บาท)	
6	ครุภัณฑ์สำนักงาน	ผลผลิต <u>เก้าอี้</u> บุณวมขาเหล็ก จำนวน 100 ตัว <u>สถานที่ดำเนินการ</u> สำนักงานเทศบาลตำบลนาจะหลวย <u>กลุ่มเป้าหมาย</u> ประชาชนผู้มาใช้บริการเทศบาลตำบลนาจะหลวย	130,000.00	130,000.00	130,000.00	130,000.00	130,000.00	งานประชาสัมพันธ์/ สำนักปลัดเทศบาล
7	ครุภัณฑ์สำนักงาน	- ผลผลิต <u>เก้าอี้</u> พลาสติก จำนวน 500 ตัว - <u>สถานที่ดำเนินการ</u> กองช่าง สำนักงานเทศบาลตำบลนาจะหลวย - <u>กลุ่มเป้าหมาย</u> ประชาชนในเขตเทศบาลตำบลนาจะหลวย	175,000.00	175,000.00	175,000.00	175,000.00	175,000.00	สำนักปลัดเทศบาล

**บัญชีครุภัณฑ์**  
**สำหรับที่ไม่ได้ดำเนินการจัดทำเป็นโครงการพัฒนาท้องถิ่น**  
**แผนพัฒนาท้องถิ่น(พ.ศ.2566-2570) แก้ไข ครั้งที่ 1/2566**  
**เทศบาลตำบลนาจะหลวย อำเภอนาจะหลวย จังหวัดอุบลราชธานี**  
**ประเภทครุภัณฑ์**

**1.ประเภทครุภัณฑ์สำนักงาน**

**1.1 กลยุทธ์ : พัฒนาบุคลากรให้มีสมรรถนะขีดความสามารถและความรู้ในการบริการประชาชน**

**(1) แผนงานบริหารงานทั่วไป**

ที่	ครุภัณฑ์	เป้าหมาย (ผลผลิตของครุภัณฑ์)	งบประมาณ					หน่วยงาน รับผิดชอบหลัก
			2566 (บาท)	2567 (บาท)	2568 (บาท)	2569 (บาท)	2570 (บาท)	
8	ครุภัณฑ์สำนักงาน	ผลิต ตู้แบบ 2 บาน (ตู้เก็บเอกสารสำนักงาน) จำนวน 2 หลัง หลังละ 6,000 บาท (ตามบัญชีมาตรฐานครุภัณฑ์) <u>สถานที่ดำเนินการ</u> งานทะเบียนและบัตรสำนักปลัดเทศบาลตำบล นาจะหลวย <u>กลุ่มเป้าหมาย</u> เพื่อจัดเก็บเอกสารให้เป็นระเบียบเรียบร้อยต่อการ ค้นหา	12,000.00	12,000.00	12,000.00	12,000.00	12,000.00	งานทะเบียนและ บัตร/สำนัก ปลัดเทศบาล

**บัญชีครุภัณฑ์**  
**สำหรับที่ไม่ได้ดำเนินการจัดทำเป็นโครงการพัฒนาท้องถิ่น**  
**แผนพัฒนาท้องถิ่น(พ.ศ.2566-2570) แก้ไข ครั้งที่ 1/2566**  
**เทศบาลตำบลนาจะหลวย อำเภอนาจะหลวย จังหวัดอุบลราชธานี**  
**ประเภทครุภัณฑ์**

**1.ประเภทครุภัณฑ์สำนักงาน**

**1.1 กลยุทธ์ : พัฒนาบุคลากรให้มีสมรรถนะขีดความสามารถและความรู้ในการบริการประชาชน**

**(1) แผนงานบริหารงานทั่วไป**

ที่	ครุภัณฑ์	เป้าหมาย (ผลผลิตของครุภัณฑ์)	งบประมาณ					หน่วยงาน รับผิดชอบหลัก
			2566 (บาท)	2567 (บาท)	2568 (บาท)	2569 (บาท)	2570 (บาท)	
9	ครุภัณฑ์สำนักงาน	ผลผลิต เครื่องปรับอากาศ ขนาด 36,000 บีทียู แบบแยกส่วนชนิดตั้งพื้นหรือชนิดแขวน (มีระบบฟอก อากาศ)จำนวน 3 เครื่อง (ตามบัญชีมาตรฐานครุภัณฑ์) <u>-สถานที่ดำเนินการ</u> กองคลัง สำนักงานเทศบาลตำบลนาจะหลวย <u>-กลุ่มเป้าหมาย</u> ประชาชนผู้มาใช้บริการ	160,800.00	160,800.00	160,800.00	160,800.00	160,800.00	กองคลัง
10	ครุภัณฑ์สำนักงาน	ผลผลิต เครื่องปรับอากาศ ขนาด 24,000 บีทียู แบบแยกส่วนชนิดตั้งพื้นหรือชนิดแขวน (มีระบบฟอก อากาศ)จำนวน 1 เครื่อง (ตามบัญชีมาตรฐานครุภัณฑ์) <u>-สถานที่ดำเนินการ</u> สำนักปลัดเทศบาลตำบลนาจะหลวย <u>-กลุ่มเป้าหมาย</u> ประชาชนผู้มาใช้บริการ		24,900.00	24,900.00	24,900.00	24,900.00	สำนักปลัดเทศบาล

**บัญชีครุภัณฑ์**  
**สำหรับที่ไม่ได้ดำเนินการจัดทำเป็นโครงการพัฒนาท้องถิ่น**  
**แผนพัฒนาท้องถิ่น(พ.ศ.2566-2570) แก้ไข ครั้งที่ 1/2566**  
**เทศบาลตำบลนาจะหลวย อำเภอนาจะหลวย จังหวัดอุบลราชธานี**  
**ประเภทครุภัณฑ์**

**1.ประเภทครุภัณฑ์สำนักงาน**

**1.1 กลยุทธ์ : พัฒนาบุคลากรให้มีสมรรถนะขีดความสามารถและความรู้ในการบริการประชาชน**

**(1) แผนงานบริหารงานทั่วไป**

ที่	ครุภัณฑ์	เป้าหมาย (ผลผลิตของครุภัณฑ์)	งบประมาณ					หน่วยงาน รับผิดชอบหลัก
			2566 (บาท)	2567 (บาท)	2568 (บาท)	2569 (บาท)	2570 (บาท)	
11	ครุภัณฑ์สำนักงาน	ผลผลิต จัดซื้อเก้าอี้บุมนวชาเหล็ก -สถานที่ดำเนินการ สำนักปลัดเทศบาลตำบลนาจะหลวย -กลุ่มเป้าหมาย ประชาชนผู้มาใช้บริการ	130,000.00	130,000.00	130,000.00	130,000.00	130,000.00	สำนักปลัดเทศบาล
12	ครุภัณฑ์สำนักงาน	ผลผลิต เติ้นท์ผ้าใบขนาด 4*8 เมตร พร้อมโครงสร้าง เหล็ก -สถานที่ดำเนินการ สำนักปลัดเทศบาลตำบลนาจะหลวย -กลุ่มเป้าหมาย ประชาชนผู้มาใช้บริการ	200,000.00	200,000.00	200,000.00	200,000.00	200,000.00	สำนักปลัดเทศบาล

**บัญชีครุภัณฑ์**  
**สำหรับที่ไม่ได้ดำเนินการจัดทำเป็นโครงการพัฒนาท้องถิ่น**  
**แผนพัฒนาท้องถิ่น(พ.ศ.2566-2570) แก้ไข ครั้งที่ 1/2566**  
**เทศบาลตำบลนาจะหลวย อำเภอนาจะหลวย จังหวัดอุบลราชธานี**  
**ประเภทครุภัณฑ์**

**1.ประเภทครุภัณฑ์สำนักงาน**

**1.1 กลยุทธ์ : พัฒนาบุคลากรให้มีสมรรถนะขีดความสามารถและความรู้ในการบริการประชาชน**

**(1) แผนงานบริหารงานทั่วไป**

ที่	ครุภัณฑ์	เป้าหมาย (ผลผลิตของครุภัณฑ์)	งบประมาณ					หน่วยงาน รับผิดชอบหลัก
			2566 (บาท)	2567 (บาท)	2568 (บาท)	2569 (บาท)	2570 (บาท)	
13	ครุภัณฑ์สำนักงาน	ผลผลิต <u>พัดลมไอเย็น</u> จำนวน 2 เครื่อง (นอกเหนือบัญชีมาตรฐานครุภัณฑ์) <u>-สถานที่ดำเนินการ</u> สำนักงานปลัดเทศบาลตำบลนาจะหลวย <u>-กลุ่มเป้าหมาย</u> ประชาชนผู้มาใช้บริการ	60,000.00	60,000.00	60,000.00	60,000.00	60,000.00	สำนักงานปลัดเทศบาล
14	ครุภัณฑ์สำนักงาน	ผลผลิต <u>ชุดโต๊ะพร้อมเก้าอี้</u> สำหรับงานสำนักงาน จำนวน 1 ชุด(นอกเหนือบัญชีมาตรฐานครุภัณฑ์) <u>-สถานที่ดำเนินการ</u> สำนักงานปลัดเทศบาลตำบลนาจะหลวย <u>-กลุ่มเป้าหมาย</u> ประชาชนผู้มาใช้บริการ	65,000.00	65,000.00	65,000.00	65,000.00	65,000.00	สำนักงานปลัดเทศบาล

**บัญชีครุภัณฑ์**  
**สำหรับที่ไม่ได้ดำเนินการจัดทำเป็นโครงการพัฒนาท้องถิ่น**  
**แผนพัฒนาท้องถิ่น(พ.ศ.2566-2570) แก้ไข ครั้งที่ 1/2566**  
**เทศบาลตำบลนาจะหลวย อำเภอนาจะหลวย จังหวัดอุบลราชธานี**  
**ประเภทครุภัณฑ์**

**1.ประเภทครุภัณฑ์สำนักงาน**

**1.1 กลยุทธ์ : พัฒนาบุคลากรให้มีสมรรถนะขีดความสามารถและความรู้ในการบริการประชาชน**

**(1) แผนงานบริหารงานทั่วไป**

ที่	ครุภัณฑ์	เป้าหมาย (ผลผลิตของครุภัณฑ์)	งบประมาณ					หน่วยงาน รับผิดชอบหลัก
			2566 (บาท)	2567 (บาท)	2568 (บาท)	2569 (บาท)	2570 (บาท)	
15	ครุภัณฑ์สำนักงาน	ผลผลิต ชุดโต๊ะหมู่บูชาหมู่ 9 (นอกเหนือบัญชีมาตรฐานครุภัณฑ์) <u>-สถานที่ดำเนินการ</u> สำนักปลัดเทศบาลตำบลนาจะหลวย <u>-กลุ่มเป้าหมาย</u> ประชาชนผู้มาใช้บริการ	22,500.00	22,500.00	22,500.00	22,500.00	22,500.00	สำนักปลัดเทศบาล
	รวม 15 โครงการ		1,086,300.00	1,302,200.00	1,277,300.00	1,277,300.00	1,277,300.00	



**บัญชีครุภัณฑ์**  
**สำหรับที่ไม่ได้ดำเนินการจัดทำเป็นโครงการพัฒนาท้องถิ่น**  
**แผนพัฒนาท้องถิ่น(พ.ศ.2566-2570) แก้ไข ครั้งที่ 1/2566**  
**เทศบาลตำบลนาจะหลวย อำเภอนาจะหลวย จังหวัดอุบลราชธานี**  
**ประเภทครุภัณฑ์**

**1.ประเภทครุภัณฑ์สำนักงาน**

**1.1 กลยุทธ์ : พัฒนาบุคลากรให้มีสมรรถนะขีดความสามารถและความรู้ในการบริการประชาชน**

**(2) แผนงานการศึกษา**

ที่	ครุภัณฑ์	เป้าหมาย (ผลผลิตของครุภัณฑ์)	งบประมาณ					หน่วยงาน รับผิดชอบหลัก
			2566 (บาท)	2567 (บาท)	2568 (บาท)	2569 (บาท)	2570 (บาท)	
1	ครุภัณฑ์สำนักงาน	- <u>ผลผลิต</u> ตู้เก็บเอกสารสองบานจำนวน 2 หลัง ขนาด 20 ช่อง - <u>สถานที่ดำเนินการ</u> กองการศึกษา เทศบาลตำบลนาจะหลวย - <u>กลุ่มเป้าหมาย</u> เพื่อเพิ่มประสิทธิภาพในการจัดเก็บเอกสารของกอง การศึกษา	11,000.00	11,000.00	11,000.00	11,000.00	11,000.00	กองการศึกษา
2	ครุภัณฑ์สำนักงาน	- <u>ผลผลิต</u> เครื่องปรับอากาศ ขนาด 36,000 บีทียู แบบแยกส่วนชนิดตั้งพื้นหรือชนิดแขวน (มีระบบฟอก อากาศ)จำนวน 4 เครื่อง (ตามบัญชีมาตรฐานครุภัณฑ์) - <u>สถานที่ดำเนินการ</u> ศูนย์พัฒนาเด็กเล็กบ้านหลักเมืองและศูนย์อบรมก่อน เกณฑ์ในวัดศรีพรหม - <u>เป้าหมาย</u> เด็กเล็กศูนย์พัฒนาเด็กเล็กบ้านหลักเมืองและศูนย์อบรม ก่อนเกณฑ์ในวัดศรีพรหม	220,000.00	220,000.00	220,000.00	220,000.00	220,000.00	กองการศึกษา

บัญชีครุภัณฑ์

แบบ ผ 03

สำหรับที่ไม่ได้ดำเนินการจัดทำเป็นโครงการพัฒนาท้องถิ่น  
แผนพัฒนาท้องถิ่น(พ.ศ.2566-2570) แก้ไข ครั้งที่ 1/2566  
เทศบาลตำบลนาจะหลวย อำเภอนาจะหลวย จังหวัดอุบลราชธานี  
ประเภทครุภัณฑ์

1.ประเภทครุภัณฑ์สำนักงาน

1.1 กลยุทธ์ : พัฒนาบุคลากรให้มีสมรรถนะขีดความสามารถและความรู้ในการบริการประชาชน

(1) แผนงานการศึกษา

ที่	ครุภัณฑ์	เป้าหมาย (ผลผลิตของครุภัณฑ์)	งบประมาณ					หน่วยงาน รับผิดชอบหลัก
			2566 (บาท)	2567 (บาท)	2568 (บาท)	2569 (บาท)	2570 (บาท)	
3	ครุภัณฑ์สำนักงาน	- ผลิต จัดซื้อตู้เก็บเอกสาร แบบ 2 บาน จำนวน 9 หลัง ตู้เก็บเอกสารชนิดบานเลื่อน จำนวน 6 หลัง - สถานที่ดำเนินการ ศูนย์พัฒนาเด็กเล็กเทศบาลตำบลนาจะหลวย 3 แห่ง - กลุ่มเป้าหมาย เพื่อเพิ่มประสิทธิภาพในการจัดเก็บเอกสาร	81,000.00	81,000.00	81,000.00	81,000.00	81,000.00	กองการศึกษา
	รวม 3 โครงการ		312,000.00	312,000.00	312,000.00	312,000.00	312,000.00	

**บัญชีครุภัณฑ์**  
**สำหรับที่ไม่ได้ดำเนินการจัดทำเป็นโครงการพัฒนาท้องถิ่น**  
**แผนพัฒนาท้องถิ่น(พ.ศ.2566-2570) แก้ไข ครั้งที่ 1/2566**  
**เทศบาลตำบลนาจะหลวย อำเภอนาจะหลวย จังหวัดอุบลราชธานี**  
**ประเภทครุภัณฑ์**

**2.ประเภทครุภัณฑ์ยานพาหนะและขนส่ง**

**2.1 กลยุทธ์ : พัฒนาบุคลากรให้มีสมรรถนะขีดความสามารถและความรู้ในการบริการประชาชน**

**(1) แผนงานบริหารงานทั่วไป**

ที่	ครุภัณฑ์	เป้าหมาย (ผลผลิตของครุภัณฑ์)	งบประมาณ					หน่วยงาน รับผิดชอบหลัก
			2566 (บาท)	2567 (บาท)	2568 (บาท)	2569 (บาท)	2570 (บาท)	
1	ครุภัณฑ์ ยานพาหนะ และขนส่ง	- <u>ผลผลิต</u> จัดซื้อรถยนต์ส่วนบุคคล (ดีเซล) ขนาด 1 ตัน ปริมาตรกระบอกสูบไม่ต่ำกว่า 2,400 ซีซี ขับเคลื่อน 2 ล้อ แบบดับเบิ้ลแค้น  - <u>สถานที่ดำเนินการ</u> สำนักงานเทศบาลตำบลนาจะหลวย  - <u>กลุ่มเป้าหมาย</u> ประชาชนในเขตเทศบาลตำบล นาจะหลวยได้รับประโยชน์จากบริการด้านการปฏิบัติงาน	787,000.00	787,000.00	787,000.00	787,000.00	787,000.00	งานพัสดุ/สำนักปลัด เทศบาล
	รวม 1 โครงการ		787,000.00	787,000.00	787,000.00	787,000.00	787,000.00	

บัญชีครุภัณฑ์

แบบ ผ 03

สำหรับที่ไม่ได้ดำเนินการจัดทำเป็นโครงการพัฒนาท้องถิ่น  
แผนพัฒนาท้องถิ่น(พ.ศ.2566-2570) แก้ไข ครั้งที่ 1/2566  
เทศบาลตำบลนาจะหลวย อำเภอนาจะหลวย จังหวัดอุบลราชธานี  
ประเภทครุภัณฑ์

2.ประเภทครุภัณฑ์ยานพาหนะและขนส่ง

2.1 กลยุทธ์ : พัฒนาศักยภาพให้มีสมรรถนะขีดความสามารถและความรู้ในการบริการประชาชน

(1) แผนงานเคหะและชุมชน

ที่	ครุภัณฑ์	เป้าหมาย (ผลผลิตของครุภัณฑ์)	งบประมาณ					หน่วยงาน รับผิดชอบหลัก
			2566 (บาท)	2567 (บาท)	2568 (บาท)	2569 (บาท)	2570 (บาท)	
1	ครุภัณฑ์ ยานพาหนะและ ขนส่ง	<b>ผลผลิต</b> รถบรรทุกขยะขนาด 6 ตัน6 ล้อ ปริมาตรกระบอกลูกสูบไม่ ต่ำกว่า 6,000 ซีซี หรือกำลังเครื่องยนต์สูงสุดไม่ต่ำกว่า 170 กิโลวัตต์ แบบอัตโนมัติ 1.ตัวบรรทุกมูลฝอยมีขนาดความจุของตู้ไม่น้อยกว่า10 ลูกบาศก์เมตรและสามารถรับน้ำหนักมูลฝอยได้ไม่น้อย กว่า 5,000 กิโลกรัม 2.ตัวถังทำด้วยเหล็กหนาไม่น้อยกว่า 3 มิลลิเมตร พื้นหนาไม่น้อยกว่า 4.50 มิลลิเมตร 3.รถรับน้ำหนักบรรทุกไม่ต่ำกว่า 6,000 กิโลกรัมและ น้ำหนักของรถรวมน้ำหนักบรรทุกไม่ต่ำกว่า 12,000 กิโลกรัม 4.ชุดอัตโนมัติทำงานด้วยระบบไฮดรอลิก สามารถผลิต แรงดันสูงสุดไม่น้อยกว่า 2,500 ปอนด์ต่อตารางนิ้ว 5.มีโคมไฟสัญญาณวับวาบสีเหลือง 1 ดวง	2,400,000.00	2,400,000.00	2,400,000.00	2,400,000.00	2,400,000.00	กองสาธารณสุขและ สิ่งแวดล้อม

ที่	ครุภัณฑ์	เป้าหมาย (ผลผลิตของครุภัณฑ์)	งบประมาณ					หน่วยงาน รับผิดชอบหลัก
			2566 (บาท)	2567 (บาท)	2568 (บาท)	2569 (บาท)	2570 (บาท)	
		<b>สถานที่ดำเนินการ</b> เทศบาลตำบลนาจะหลวย <b>กลุ่มเป้าหมาย</b> ชุมชนในเขตเทศบาลตำบลนาจะหลวย		2,400,000.00	2,400,000.00	2,400,000.00	2,400,000.00	
	รวม 1 โครงการ		2,400,000.00	2,400,000.00	2,400,000.00	2,400,000.00	2,400,000.00	

**บัญชีครุภัณฑ์**  
**สำหรับที่ไม่ได้ดำเนินการจัดทำเป็นโครงการพัฒนาท้องถิ่น**  
**แผนพัฒนาท้องถิ่น(พ.ศ.2566-2570) แก้ไข ครั้งที่ 1/2566**  
**เทศบาลตำบลนาจะหลวย อำเภอนาจะหลวย จังหวัดอุบลราชธานี**  
**ประเภทครุภัณฑ์**

**2.ประเภทครุภัณฑ์ยานพาหนะและขนส่ง**

**2.1 กลยุทธ์ : พัฒนาบุคลากรให้มีสมรรถนะขีดความสามารถและความรู้ในการบริการประชาชน**

**(1) แผนงานรักษาความสงบภายใน**

ที่	ครุภัณฑ์	เป้าหมาย (ผลผลิตของครุภัณฑ์)	งบประมาณ					หน่วยงาน รับผิดชอบหลัก
			2566 (บาท)	2567 (บาท)	2568 (บาท)	2569 (บาท)	2570 (บาท)	
1	ครุภัณฑ์ ยานพาหนะและ ขนส่ง	-ผลผลิต จัดซื้อรถบรรทุก(ดีเซล) ขนาด 1 ตัน ขับเคลื่อน 2 ล้อ ประมาณกระบอกสูบไม่ต่ำกว่า 2,400 ซี.ซี. หรือกำลังเครื่องยนต์ สูงสุดไม่ต่ำกว่า 110 กิโลวัตต์ แบบมีช่องว่างหลังคนขับสำหรับนั่ง หรือเก็บของได้ เป็นกระบะสำเร็จรูป และราคารวมเครื่องปรับ อากาศพร้อมอุปกรณ์ อาทิ วิทยุสื่อสารเคลื่อนที่พร้อมเสารับ สัญญาณ ภายนอกติดไซเรน สีฟ้า/เหลือง ปิดตัวอักษรสะท้อนแสง ด้านหน้า/ด้านข้าง 2 ข้าง/ด้านหลัง คำว่า “ปฏิบัติการฉุกเฉิน” เทศบาลตำบลนาจะหลวย) -สถานที่ดำเนินการ ศูนย์ อปพร.เทศบาลตำบล นาจะหลวย -กลุ่มเป้าหมาย สมาชิก อปพร.เจ้าหน้าที่และประชาชนผู้มา ใช้บริการ	750,000.00	750,000.00	750,000.00	750,000.00	750,000.00	งานป้องกันและ บรรเทา สาธารณภัย/ สำนักปลัด เทศบาล
	รวม 1 โครงการ		750,000.00	750,000.00	750,000.00	750,000.00	750,000.00	

**บัญชีครุภัณฑ์**  
**สำหรับที่ไม่ได้ดำเนินการจัดทำเป็นโครงการพัฒนาท้องถิ่น**  
**แผนพัฒนาท้องถิ่น(พ.ศ.2566-2570) แก้ไข ครั้งที่ 1/2566**  
**เทศบาลตำบลนาจะหลวย อำเภอนาจะหลวย จังหวัดอุบลราชธานี**  
**ประเภทครุภัณฑ์**

แบบ ผ 03

**3.ประเภทครุภัณฑ์งานบ้านงานครัว**

**3.1 กลยุทธ์ : พัฒนาบุคลากรให้มีสมรรถนะขีดความสามารถและความรู้ในการบริการประชาชน**

**(1) แผนงานบริหารงานทั่วไป**

ที่	ครุภัณฑ์	เป้าหมาย (ผลผลิตของครุภัณฑ์)	งบประมาณ					หน่วยงาน รับผิดชอบหลัก
			2566 (บาท)	2567 (บาท)	2568 (บาท)	2569 (บาท)	2570 (บาท)	
1	ครุภัณฑ์งานบ้าน งานครัว	- ผลิต จัดซื้อพัดลมแอร์ขนาดแรงดันไฟฟ้า 220 โวลต์ ขนาดความถี่ 50 Hzกำลังไฟ 360 วัต จำนวน 2 เครื่อง (นอกเหนือบัญชีมาตรฐานครุภัณฑ์) - สถานที่ดำเนินการ สำนักงานเทศบาลตำบลนาจะหลวย - กลุ่มเป้าหมาย ประชาชนในเขตเทศบาลตำบลนาจะหลวยได้รับประโยชน์ จากบริการด้านการปฏิบัติงาน	60,000.00	60,000.00	60,000.00	60,000.00	60,000.00	งานพัสดุ/สำนักปลัด เทศบาล
	รวม 1 โครงการ		60,000.00	60,000.00	60,000.00	60,000.00	60,000.00	

**บัญชีครุภัณฑ์**  
**สำหรับที่ไม่ได้ดำเนินการจัดทำเป็นโครงการพัฒนาท้องถิ่น**  
**แผนพัฒนาท้องถิ่น(พ.ศ.2566-2570) แก้ไข ครั้งที่ 1/2566**  
**เทศบาลตำบลนาจะหลวย อำเภอนาจะหลวย จังหวัดอุบลราชธานี**  
**ประเภทครุภัณฑ์**

**3.ประเภทครุภัณฑ์งานบ้านงานครัว**

**3.1 กลยุทธ์ : พัฒนาบุคลากรให้มีสมรรถนะขีดความสามารถและความรู้ในการบริการประชาชน**

**(1) แผนงานเคหะและชุมชน**

ที่	ครุภัณฑ์	เป้าหมาย (ผลผลิตของครุภัณฑ์)	งบประมาณ					หน่วยงาน รับผิดชอบหลัก
			2566 (บาท)	2567 (บาท)	2568 (บาท)	2569 (บาท)	2570 (บาท)	
1	ครุภัณฑ์งานบ้าน งานครัว	- <u>ผลผลิต</u> เครื่องตัดหญ้า แบบข้อแข็ง แบบสายสะพาย เครื่องยนต์ขนาดไม่น้อยกว่า 1.4 แรงม้า ปริมาตรกระบอก สูบไม่น้อยกว่า 30 ซี.ซี. พร้อมใบมีด จำนวน 5 เครื่อง เครื่องละ 9,500 บาท (ตามมาตราฐานบัญชีครุภัณฑ์) <u>-สถานที่ดำเนินการ</u> สำนักงานเทศบาลตำบลนาจะหลวย <u>-เป้าหมาย</u> ประชาชนในเขตเทศบาลตำบลนาจะหลวย		47,500.00		47,500.00		กองช่าง
2	ครุภัณฑ์งานบ้าน งานครัว	- <u>ผลผลิต</u> 1.เป็นเครื่องสูบน้ำ แบบหอยโข่ง ใช้เครื่องยนต์เบนซิน สูบ น้ำได้ 1,000 ลิตรต่อนาที 2.ขนาดไม่น้อยกว่า 5 แรงม้า หรือขนาดปริมาตรกระบอก สูบไม่น้อยกว่า 160 ซี.ซี 3.สูบน้ำได้ไม่น้อยกว่าตามปริมาณที่กำหนด 4.ส่งน้ำได้สูงไม่น้อยกว่า 9 เมตร หรือประมาณ 30 ฟุต	40,200.00	40,200.00				กองช่าง



ที่	ครุภัณฑ์	เป้าหมาย (ผลผลิตของครุภัณฑ์)	งบประมาณ					หน่วยงาน รับผิดชอบหลัก
			2566 (บาท)	2567 (บาท)	2568 (บาท)	2569 (บาท)	2570 (บาท)	
	ครุภัณฑ์งานบ้าน งานครัว	5.อุปกรณ์ประกอบของเครื่องสูบน้ำและของเครื่องยนต์ ครบชุดพร้อมใช้งานได้(ตามบัญชีมาตรฐานครุภัณฑ์) <u>-สถานที่ดำเนินการ</u> สำนักงานเทศบาลตำบลนาจะหลวย <u>-เป้าหมาย</u> ประชาชนในเขตเทศบาลตำบลนาจะหลวย						
	รวม 2 โครงการ		40,200.00	87,700.00			47,700.00	

บัญชีครุภัณฑ์  
 สำหรับที่ไม่ได้ดำเนินการจัดทำเป็นโครงการพัฒนาท้องถิ่น  
 แผนพัฒนาท้องถิ่น(พ.ศ.2566-2570) แก่ไข ครั้งที่ 1/2566  
 เทศบาลตำบลนาจะหลวย อำเภอนาจะหลวย จังหวัดอุบลราชธานี  
 ประเภทครุภัณฑ์

แบบ ผ 03

4.ประเภทครุภัณฑ์อื่น ๆ

3.1 กลยุทธ์ : พัฒนาบุคลากรให้มีสมรรถนะขีดความสามารถและความรู้ในการบริการประชาชน

(1) แผนงานบริหารงานทั่วไป

ที่	ครุภัณฑ์	เป้าหมาย (ผลผลิตของครุภัณฑ์)	งบประมาณ					หน่วยงาน รับผิดชอบหลัก
			2566 (บาท)	2567 (บาท)	2568 (บาท)	2569 (บาท)	2570 (บาท)	
1	ครุภัณฑ์อื่นๆ	ผลผลิต เต็นท์ผ้าใบขนาด 4 * 8 เมตร พร้อมโครงสร้างเหล็ก สถานที่ดำเนินการ สำนักงานเทศบาลตำบลนาจะหลวย กลุ่มเป้าหมาย ประชาชนผู้มาใช้บริการเทศบาลตำบลนาจะหลวย	200,000.00	200,000.00	200,000.00	200,000.00	200,000.00	งานพัสดุ/สำนักปลัด เทศบาล
	รวม 1 โครงการ		200,000.00	200,000.00	200,000.00	200,000.00	200,000.00	

**บัญชีครุภัณฑ์**  
**สำหรับที่ไม่ได้ดำเนินการจัดทำเป็นโครงการพัฒนาท้องถิ่น**  
**แผนพัฒนาท้องถิ่น(พ.ศ.2566-2570) แก้ไข ครั้งที่ 1/2566**  
**เทศบาลตำบลนาจะหลวย อำเภอนาจะหลวย จังหวัดอุบลราชธานี**  
**ประเภทครุภัณฑ์**

**4.ประเภทครุภัณฑ์อื่น ๆ**

**4.1 กลยุทธ์ : พัฒนาบุคลากรให้มีสมรรถนะขีดความสามารถและความรู้ในการบริการประชาชน**

**(1) แผนงานการศึกษา**

ที่	ครุภัณฑ์	เป้าหมาย (ผลผลิตของครุภัณฑ์)	งบประมาณ					หน่วยงาน รับผิดชอบหลัก
			2566 (บาท)	2567 (บาท)	2568 (บาท)	2569 (บาท)	2570 (บาท)	
1	ครุภัณฑ์อื่น ๆ	<ul style="list-style-type: none"> <li>- ผลผลิตจัดซื้ออุปกรณ์เด็กเล่นให้ศูนย์พัฒนาเด็กเล็กเทศบาลตำบลนาจะหลวยจำนวนปีละ 1 ครั้งรายการดังนี้               <ul style="list-style-type: none"> <li>1) ชุดป็นป้ายโครงเหล็ก จำนวน 3 ชุด</li> <li>2) ชุดป็นป้ายเชือก จำนวน 2 ชุด</li> <li>3) ชุดกระดานลื่นคู่อุโมงค์ลอดคู่ จำนวน 1 ชุด</li> <li>4) ชุดมหาสนุก จำนวน 3 ชุด</li> <li>5) ชุดม้าหมุน 4 ที่นั่ง จำนวน 2 ชุด</li> <li>6) ชุดราวโหนต่างระดับ จำนวน 2 ชุด</li> <li>7) ชุดกระดานลื่น จำนวน 1 ชุด</li> <li>8) ชุดม้าโยกเยก จำนวน 1 ชุด ( 12 ตัว)</li> </ul> </li> <li>- สถานที่ดำเนินการ ศูนย์พัฒนาเด็กเล็กเทศบาลตำบลนาจะหลวย และศูนย์อบรมเด็กก่อนเกณฑ์ในวัดศรีพรหม</li> <li>- กลุ่มเป้าหมาย เด็กเล็กศูนย์พัฒนาเด็กเล็กเทศบาลตำบลนาจะหลวย และศูนย์อบรมเด็กก่อนเกณฑ์ในวัดศรีพรหม</li> </ul>	200,000.00	200,000.00	200,000.00	200,000.00	200,000.00	กองการศึกษา

ที่	ครุภัณฑ์	เป้าหมาย (ผลผลิตของครุภัณฑ์)	งบประมาณ					หน่วยงาน รับผิดชอบหลัก
			2566 (บาท)	2567 (บาท)	2568 (บาท)	2569 (บาท)	2570 (บาท)	
2	ครุภัณฑ์อื่น ๆ	<p>- ผลผลิต จัดซื้อโต๊ะเก้าอี้สำหรับรับประทานอาหาร สำหรับศูนย์พัฒนาเด็กเล็กเทศบาลตำบลนาจะหลวย จำนวน 1 แห่ง จำนวน 22 ชุด 1 ชุดประกอบด้วย รายการดังนี้</p> <p>1) โต๊ะหน้าขวลามิเนท ขนาดกว้าง 60 ซม. สูง 50 ซม. ยาว 120 ซม. จำนวน 1 ตัว</p> <p>2) เก้าอี้จำนวน 6 ตัว</p> <p>- สถานที่ดำเนินการ ศูนย์พัฒนาเด็กเล็กเทศบาลตำบลนาจะหลวย และศูนย์อบรมเด็กก่อนเกณฑ์ในวัดศรีพรหม</p> <p>- กลุ่มเป้าหมาย เด็กเล็กศูนย์พัฒนาเด็กเล็กเทศบาลตำบลนาจะหลวย และศูนย์อบรมเด็กก่อนเกณฑ์ในวัดศรีพรหม</p>	100,000.00	100,000.00	100,000.00	100,000.00	100,000.00	กองการศึกษา
	รวม 2 โครงการ		300,000.00	300,000.00	300,000.00	300,000.00	300,000.00	

บัญชีครุภัณฑ์

แบบ ผ 03

สำหรับที่ไม่ได้ดำเนินการจัดทำเป็นโครงการพัฒนาท้องถิ่น  
แผนพัฒนาท้องถิ่น(พ.ศ.2566-2570) แก้ไข ครั้งที่ 1/2566  
เทศบาลตำบลนาจะหลวย อำเภอนาจะหลวย จังหวัดอุบลราชธานี  
ประเภทครุภัณฑ์

4.ประเภทครุภัณฑ์อื่น ๆ

4.1 กลยุทธ์ : พัฒนาศักยภาพให้มีสมรรถนะขีดความสามารถและความรู้ในการบริการประชาชน

(1) แผนงานรักษาความสงบภายใน

ที่	ครุภัณฑ์	เป้าหมาย (ผลผลิตของครุภัณฑ์)	งบประมาณ					หน่วยงาน รับผิดชอบหลัก
			2566 (บาท)	2567 (บาท)	2568 (บาท)	2569 (บาท)	2570 (บาท)	
1	ครุภัณฑ์อื่น ๆ	-ผลผลิตเครื่องตัด เครื่องถ่าง เครื่องค้ายัน เครื่องต้นกำลัง สายไฮดรอลิค ลอกสปริงและอื่น ๆ ที่เกี่ยวข้อง จำนวน 6 รายการ - สถานที่ดำเนินการ ศูนย์ อปพร.เทศบาลตำบลนาจะหลวย - กลุ่มเป้าหมาย สมาชิก อปพร. เจ้าหน้าที่และผู้มีส่วนเกี่ยวข้อง	750,000.00	750,000.00	750,000.00	750,000.00	750,000.00	งานป้องกันและ บรรเทา สาธารณภัย/ สำนักปลัด เทศบาล
2	ครุภัณฑ์อื่น ๆ	- ผลผลิตจัดซื้อเครื่องสูบน้ำขนาดไม่ต่ำกว่า 5 แรงม้า พร้อมสาย ยางท่อเข้า-ออก ขนาด 3 นิ้ว จำนวน 3 เครื่อง - สถานที่ดำเนินการ ศูนย์ อปพร.เทศบาลตำบลนาจะหลวย - กลุ่มเป้าหมาย ประชาชนในเขตเทศบาลตำบลนาจะหลวย	45,000.00	45,000.00	45,000.00	45,000.00	45,000.00	งานป้องกันและ บรรเทา สาธารณภัย/ สำนักปลัด เทศบาล

ที่	ครุภัณฑ์	เป้าหมาย (ผลผลิตของครุภัณฑ์)	งบประมาณ					หน่วยงาน รับผิดชอบหลัก
			2566 (บาท)	2567 (บาท)	2568 (บาท)	2569 (บาท)	2570 (บาท)	
3	ครุภัณฑ์อื่น ๆ	- ผลผลิต จัดซื้อแผงกั้นจราจรโครงเหล็กแบบมีตะขอเหล็กใช้ในการจัดระเบียบจราจรในกิจการของเทศบาลตำบล นาจะหลวย จำนวน 20 ชุด - สถานที่ดำเนินการ ศูนย์ อปพร.เทศบาลตำบลนาจะหลวยหรือตามที่เทศบาลตำบล นาจะหลวยกำหนด - กลุ่มเป้าหมาย ประชาชนในเขตเทศบาลตำบลนาจะหลวย	40,000.00	40,000.00	40,000.00	40,000.00	40,000.00	งานป้องกันและ บรรเทา สาธารณภัย/ สำนักปลัด เทศบาล
4	ครุภัณฑ์อื่น ๆ	- <u>ผลผลิต</u> จัดซื้ออุปกรณ์กู้ชีพกู้ภัย (นอกเหนือบัญชีมาตรฐาน ครุภัณฑ์) - <u>สถานที่ดำเนินการ</u> งานป้องกันและบรรเทาสาธารณภัย/สำนักปลัดเทศบาล - <u>กลุ่มเป้าหมาย</u> ประชาชนผู้มาใช้บริการ	180,000.00	180,000.00	180,000.00	180,000.00	180,000.00	งานป้องกันและ บรรเทา สาธารณภัย/ สำนักปลัด เทศบาล
	รวม 4 โครงการ		1,015,000.00	1,015,000.00	1,015,000.00	1,015,000.00	1,015,000.00	

**บัญชีครุภัณฑ์**  
**สำหรับที่ไม่ได้ดำเนินการจัดทำเป็นโครงการพัฒนาท้องถิ่น**  
**แผนพัฒนาท้องถิ่น(พ.ศ.2566-2570) แก้ไข ครั้งที่ 1/2566**  
**เทศบาลตำบลนาจะหลวย อำเภอนาจะหลวย จังหวัดอุบลราชธานี**  
**ประเภทครุภัณฑ์**

**4.ประเภทครุภัณฑ์คอมพิวเตอร์**

**4.1 กลยุทธ์ : พัฒนาบุคลากรให้มีสมรรถนะขีดความสามารถและความรู้ในการบริการประชาชน**

**(1) แผนงานบริหารงานทั่วไป**

ที่	ครุภัณฑ์	เป้าหมาย (ผลผลิตของครุภัณฑ์)	งบประมาณ					หน่วยงาน รับผิดชอบหลัก
			2566 (บาท)	2567 (บาท)	2568 (บาท)	2569 (บาท)	2570 (บาท)	
1	ครุภัณฑ์ คอมพิวเตอร์	-ผลผลิต คอมพิวเตอร์โน้ตบุ๊ก จำนวน 1 เครื่อง (ตามเกณฑ์ราคากลางและคุณลักษณะพื้นฐานครุภัณฑ์ คอมพิวเตอร์) <u>-สถานที่ดำเนินการ</u> งานประชาสัมพันธ์ เทศบาลตำบลนาจะหลวย <u>-กลุ่มเป้าหมาย</u> พนักงานผู้ปฏิบัติงานสำนักปลัดเทศบาล	22,000.00	22,000.00	22,000.00	22,000.00	22,000.00	สำนักปลัดเทศบาล
2	ครุภัณฑ์ คอมพิวเตอร์	-ผลผลิต คอมพิวเตอร์โน้ตบุ๊ก จำนวน 1 เครื่อง สำหรับประมวลผล (ตามเกณฑ์ราคากลางและคุณลักษณะ พื้นฐานครุภัณฑ์คอมพิวเตอร์) <u>-สถานที่ดำเนินการ</u> กองคลัง สำนักงานเทศบาลตำบลนาจะหลวย <u>-กลุ่มเป้าหมาย</u> พนักงานผู้ปฏิบัติงานกองคลัง	22,000.00	22,000.00	22,000.00	22,000.00	22,000.00	กองคลัง
รวม 2 โครงการ			44,000.00	44,000.00	44,000.00	44,000.00	44,000.00	

บัญชีครุภัณฑ์  
สำหรับที่ไม่ได้ดำเนินการจัดทำเป็นโครงการพัฒนาท้องถิ่น  
แผนพัฒนาท้องถิ่น(พ.ศ.2566-2570) แก้ไข ครั้งที่ 1/2566  
เทศบาลตำบลนาจะหลวย อำเภอนาจะหลวย จังหวัดอุบลราชธานี  
ประเภทครุภัณฑ์

4.ประเภทครุภัณฑ์คอมพิวเตอร์

4.1 กลยุทธ์ : พัฒนาบุคลากรให้มีสมรรถนะขีดความสามารถและความรู้ในการบริการประชาชน

(1) แผนงานสาธารณสุข

ที่	ครุภัณฑ์	เป้าหมาย (ผลผลิตของครุภัณฑ์)	งบประมาณ					หน่วยงาน รับผิดชอบหลัก
			2566 (บาท)	2567 (บาท)	2568 (บาท)	2569 (บาท)	2570 (บาท)	
1	ครุภัณฑ์ คอมพิวเตอร์	-ผลผลิต คอมพิวเตอร์ โน้ตบุ๊ก จำนวน 1 เครื่อง สำหรับประมวลผล (ตามเกณฑ์ราคากลางและคุณ ลักษณะพื้นฐานครุภัณฑ์คอมพิวเตอร์) <u>-สถานที่ดำเนินการ</u> กองสาธารณสุขและสิ่งแวดล้อมสำนักงานเทศบาล ตำบลนาจะหลวย <u>-กลุ่มเป้าหมาย</u> ประชาชนผู้มาใช้บริการ	21,000.00					กองสาธารณสุขและ สิ่งแวดล้อม



ที่	ครุภัณฑ์	เป้าหมาย (ผลผลิตของครุภัณฑ์)	งบประมาณ					หน่วยงาน รับผิดชอบหลัก
			2566 (บาท)	2567 (บาท)	2568 (บาท)	2569 (บาท)	2570 (บาท)	
2	ครุภัณฑ์ คอมพิวเตอร์	-ผลผลิต เครื่องพิมพ์เลเซอร์ หรือ LED ขาวดำ จำนวน 1 เครื่อง (ตามเกณฑ์ราคากลางและคุณลักษณะพื้นฐาน ครุภัณฑ์คอมพิวเตอร์) <u>-สถานที่ดำเนินการ</u> กองสาธารณสุขและสิ่งแวดล้อม สำนักงานเทศบาล ตำบลนาจะหลวย <u>-กลุ่มเป้าหมาย</u> ประชาชนผู้มาใช้บริการ	2,600.00					กองสาธารณสุขและ สิ่งแวดล้อม
	รวม 2 โครงการ		18,600.00					

บัญชีครุภัณฑ์

แบบ ผ 03

สำหรับที่ไม่ได้ดำเนินการจัดทำเป็นโครงการพัฒนาท้องถิ่น  
แผนพัฒนาท้องถิ่น(พ.ศ.2566-2570) แก้ไข ครั้งที่ 1/2566  
เทศบาลตำบลนาจะหลวย อำเภอนาจะหลวย จังหวัดอุบลราชธานี  
ประเภทครุภัณฑ์

4.ประเภทครุภัณฑ์คอมพิวเตอร์

4.1 กลยุทธ์ : พัฒนาบุคลากรให้มีสมรรถนะขีดความสามารถและความรู้ในการบริการประชาชน

(1) แผนงานรักษาความสงบภายใน

ที่	ครุภัณฑ์	เป้าหมาย (ผลผลิตของครุภัณฑ์)	งบประมาณ					หน่วยงาน รับผิดชอบหลัก
			2566 (บาท)	2567 (บาท)	2568 (บาท)	2569 (บาท)	2570 (บาท)	
1	ครุภัณฑ์ คอมพิวเตอร์	-ผลผลิต คอมพิวเตอร์สำหรับสำนักงาน จำนวน 1 เครื่อง สำหรับประมวลผล (ตามเกณฑ์ราคากลางและคุณลักษณะพื้นฐาน ครุภัณฑ์คอมพิวเตอร์) <u>-สถานที่ดำเนินการ</u> งานป้องกันและบรรเทาสาธารณภัย/สำนักปลัดเทศบาล <u>-กลุ่มเป้าหมาย</u> ประชาชนผู้มาใช้บริการ	22,000.00					งานป้องกันและ บรรเทา สาธารณภัย/ สำนักปลัด เทศบาล
2	ครุภัณฑ์ คอมพิวเตอร์	ผลผลิต เครื่องพิมพ์คอมพิวเตอร์แบบฉีดหมึก จำนวน 1 เครื่อง สำหรับประมวลผล (ตามเกณฑ์ราคากลางและคุณลักษณะ พื้นฐานครุภัณฑ์คอมพิวเตอร์) <u>-สถานที่ดำเนินการ</u> งานป้องกันและบรรเทาสาธารณภัย/สำนักปลัดเทศบาล <u>-กลุ่มเป้าหมาย</u> ประชาชนผู้มาใช้บริการ	2,600.00					งานป้องกันและ บรรเทา สาธารณภัย/ สำนักปลัด เทศบาล

ที่	ครุภัณฑ์	เป้าหมาย (ผลผลิตของครุภัณฑ์)	งบประมาณ					หน่วยงาน รับผิดชอบหลัก
			2566 (บาท)	2567 (บาท)	2568 (บาท)	2569 (บาท)	2570 (บาท)	
3	ครุภัณฑ์ คอมพิวเตอร์	- <u>ผลผลิต</u> เครื่องพิมพ์คอมพิวเตอร์แบบฉีดหมึก จำนวน 1 เครื่อง สำหรับประมวลผล (ตามเกณฑ์ราคากลางและคุณลักษณะ พื้นฐานครุภัณฑ์คอมพิวเตอร์) - <u>สถานที่ดำเนินการ</u> งานป้องกันและบรรเทาสาธารณภัย/สำนักปลัดเทศบาล - <u>กลุ่มเป้าหมาย</u> ประชาชนผู้มาใช้บริการ	4,300.00					
	รวม 3 โครงการ		28,900.00					

**บัญชีครุภัณฑ์**  
**สำหรับที่ไม่ได้ดำเนินการจัดทำเป็นโครงการพัฒนาท้องถิ่น**  
**แผนพัฒนาท้องถิ่น(พ.ศ.2566-2570) แก้ไข ครั้งที่ 1/2566**  
**เทศบาลตำบลนาจะหลวย อำเภอนาจะหลวย จังหวัดอุบลราชธานี**  
**ประเภทครุภัณฑ์**

**1.4.ประเภทครุภัณฑ์โรงงาน**

**1.1 กลยุทธ์ : พัฒนาบุคลากรให้มีสมรรถนะขีดความสามารถและความรู้ในการบริการประชาชน**

**(1) แผนงานรักษาความสงบภายใน**

ที่	ครุภัณฑ์	เป้าหมาย (ผลผลิตของครุภัณฑ์)	งบประมาณ					หน่วยงาน รับผิดชอบหลัก
			2566 (บาท)	2567 (บาท)	2568 (บาท)	2569 (บาท)	2570 (บาท)	
1	ครุภัณฑ์โรงงาน	-ผลผลิต เลื่อยโซยนต์ จำนวน 3 เครื่อง (นอกเหนือบัญชี มาตรฐานครุภัณฑ์) -สถานที่ดำเนินการ งานป้องกันและบรรเทาสาธารณภัย/สำนักปลัดเทศบาล -กลุ่มเป้าหมาย ประชาชนผู้มาใช้บริการ	24,000.00	24,000.00	24,000.00	24,000.00	24,000.00	งานป้องกันและ บรรเทาสาธารณภัย/ สำนักปลัดเทศบาล
	รวม 1 โครงการ		24,000.00	24,000.00	24,000.00	24,000.00	24,000.00	

## ส่วนที่ 4

### แนวทางการติดตามประเมินผล

#### 4.1 กรอบและแนวทางในการติดตามและประเมินผล

##### องค์กรรับผิดชอบในการติดตามและประเมินผลแผนพัฒนา

ตามระเบียบกระทรวงมหาดไทย ว่าด้วยการจัดทำแผนพัฒนาขององค์กรปกครองส่วนท้องถิ่น พ.ศ. 2548 และที่แก้ไขเพิ่มเติม(ถึงฉบับที่ 3 ) พ.ศ. 2561 หมวด 6 การติดตามและประเมินผลแผนพัฒนา ข้อ 28 ให้ผู้บริหารท้องถิ่นแต่งตั้งคณะกรรมการติดตามและประเมินผลแผนพัฒนาท้องถิ่นประกอบด้วย

- (1) สมาชิกสภาท้องถิ่นที่สภาท้องถิ่นคัดเลือกจำนวนสามคน
- (2) ผู้แทนประชาคมท้องถิ่นที่ประชาคมท้องถิ่นคัดเลือกจำนวนสองคน
- (3) หัวหน้าหน่วยงานที่เกี่ยวข้องที่ผู้บริหารท้องถิ่นคัดเลือกจำนวนสองคน
- (4) หัวหน้าส่วนการบริหารที่คัดเลือกกันเองจำนวนสองคน
- (5) ผู้ทรงคุณวุฒิที่ผู้บริหารท้องถิ่นคัดเลือกจำนวนสองคน

โดยคณะกรรมการเลือกกรรมการหนึ่งคนทำหน้าที่ประธานคณะกรรมการและกรรมการอีกคนทำหน้าที่เลขานุการของคณะกรรมการ กรรมการตามข้อ 28 (3) ให้มีวาระอยู่ในตำแหน่งคราวละสี่ปีและอาจได้รับการคัดเลือกอีกก็ได้

**คณะกรรมการติดตามและประเมินผลแผนพัฒนาเทศบาลตำบลนาจะหลวยตามคำสั่งเทศบาลตำบลนาจะหลวยที่ 164/2564 ลงวันที่ 6 กรกฎาคม 2564 ประกอบด้วย**

๑. นายจันทน์ สมศรี	ผู้แทนประชาคม	ประธานกรรมการ
๒. นายไชยวัฒน์ ใสดี	สมาชิกสภาเทศบาลตำบลนาจะหลวย	กรรมการ
๓. นายรัฐพงษ์ สำราญรินทร์	สมาชิกสภาเทศบาลตำบลนาจะหลวย	กรรมการ
๔. นายสุเมธ ผาดี	สมาชิกสภาเทศบาลตำบลนาจะหลวย	กรรมการ
๕. นายบุญรอด ศรีนอร์	ผู้แทนประชาคม	กรรมการ
๖. นายชาญณรงค์ พรหมเกษ	ปลัดอำเภอเมืองนาจะหลวย/ผู้แทนหน่วยงาน	กรรมการ
๗. นางนิมพิลิตดา ทองมี	ผู้อำนวยการศูนย์การศึกษาครอบครัวและนอกระบบและการศึกษาตามอัธยาศัย อำเภอเมืองนาจะหลวย	กรรมการ
๘. นางอภิรัตน์ จดจำ	ผู้อำนวยการกองการสาธารณสุข	กรรมการ
๙. นายสุนทร ศรีรักษา	ผู้ทรงคุณวุฒิ	กรรมการ
๑๐. นางฉวี หงอินทร์	ผู้ทรงคุณวุฒิ	กรรมการ
๑๑. นายชาญชัย วงศ์ไชยา	ผู้อำนวยการกองช่าง	กรรมการ/เลขานุการ
๑๒. นางกนกวรรณ มุลน้อยสุข	หัวหน้าฝ่ายอำนวยการ	ผู้ช่วยเลขานุการ
๑๓. นางสาวประไพศรี ดาราพันธ์ นักวิเคราะห์นโยบายและแผนปฏิบัติการ		ผู้ช่วยเลขานุการ

1. กำหนดแนวทาง วิธีการในการติดตามและประเมินผลแผนพัฒนา
2. ดำเนินการติดตามและประเมินผลแผนพัฒนา

3. รายงานผลและเสนอความเห็นซึ่งได้จากการติดตามและประเมินผลแผนพัฒนาต่อผู้บริหารท้องถิ่น เพื่อให้ผู้บริหารท้องถิ่นเสนอต่อสภาท้องถิ่น คณะกรรมการพัฒนาท้องถิ่น และประกาศผลการติดตามและประเมินผลแผนพัฒนาให้ประชาชนในท้องถิ่นทราบโดยทั่วกัน อย่างน้อยปีละหนึ่งครั้ง ภายในเดือนธันวาคมของทุกปี ทั้งนี้ให้ปิดประกาศโดยเปิดเผยไม่น้อยกว่าสามสิบวัน

4. แต่งตั้งคณะกรรมการหรือคณะทำงานเพื่อช่วยปฏิบัติงานตามที่เห็นสมควร

โดยให้คณะกรรมการเลือกกรรมการหนึ่งคนทำหน้าที่ประธานคณะกรรมการ และกรรมการอีกหนึ่งคนทำหน้าที่เลขานุการของคณะกรรมการ โดยกำหนดให้คณะกรรมการ ฯ มีวาระอยู่ในตำแหน่งคราวละสองปี และอาจได้รับการคัดเลือกอีกได้

คณะกรรมการติดตามและประเมินผลแผนพัฒนาเทศบาล ได้แต่งตั้งคณะกรรมการเป็นคณะทำงานเพื่อช่วยติดตามและประเมินผลตามคำสั่งเทศบาลตำบลนาจะหลวยที่ 509/2561 ลงวันที่ 16 ธันวาคม 2561 ประกอบด้วย

1. ปลัดเทศบาลตำบลนาจะหลวย ประธานกรรมการ
2. ผู้อำนวยการทุกกอง กรรมการ
3. กำนันตำบลนาจะหลวย, ผู้ใหญ่บ้านและประธานชุมชนในเขตตำบลนาจะหลวย กรรมการ
4. อนุกรรมการติดตามและประเมินผลแผนพัฒนาท้องถิ่นระดับหน่วยงานย่อย ประกอบด้วย  
เจ้าหน้าที่ ของสำนัก /กอง ในสังกัดเทศบาลตำบลนาจะหลวย ดังนี้

#### **4.1 สำนักปลัดเทศบาล**

1. หัวหน้าสำนักปลัดเทศบาล
2. หัวหน้าฝ่ายอำนวยการ
3. นักจัดการงานทะเบียนและบัตร
4. นักวิเคราะห์นโยบายและแผน
5. เจ้าพนักงานป้องกันและบรรเทาสาธารณภัย
6. นิติกร
7. นักพัฒนาชุมชน
8. นักทรัพยากรบุคคล
9. นักวิชาการประชาสัมพันธ์
10. เจ้าพนักงานธุรการ

มีหน้าที่รับผิดชอบ การติดตามและประเมินผลแผนพัฒนา โครงการพัฒนา และโครงการเงินอุดหนุน ที่สำนักปลัดเทศบาลได้ดำเนินการประจำปี และรายงานผลต่อคณะกรรมการติดตามและประเมินผลแผนพัฒนา หลังสิ้นสุดโครงการ

#### **4.2 กองคลัง**

1. ผู้อำนวยการกองคลัง
2. เจ้าพนักงานจัดเก็บรายได้
3. นักวิชาการพัสดุ

มีหน้าที่รับผิดชอบเป็น การติดตามและประเมินผลแผนพัฒนา โครงการพัฒนา และโครงการเงินอุดหนุน ที่กองคลังได้ดำเนินการประจำปี และรายงานผลต่อคณะกรรมการติดตามและประเมินผลแผนพัฒนา หลังสิ้นสุดโครงการ

#### **4.3 กองช่าง**

##### **1. ผู้อำนวยการกองช่าง**

มีหน้าที่รับผิดชอบ การติดตามและประเมินผลแผนพัฒนา โครงการพัฒนา และโครงการเงินอุดหนุน ที่กองช่างได้ดำเนินการประจำปี และรายงานผลต่อคณะกรรมการติดตามและประเมินผลแผนพัฒนา หลังสิ้นสุดโครงการ

#### **4.4 กองสาธารณสุขและสิ่งแวดล้อม**

##### **1. ผู้อำนวยการกองสาธารณสุขและสิ่งแวดล้อม**

##### **2. เจ้าพนักงานสาธารณสุขชุมชน**

##### **3. เจ้าพนักงานธุรการ**

มีหน้าที่รับผิดชอบ การติดตามและประเมินผลแผนพัฒนา โครงการพัฒนา และโครงการเงินอุดหนุน ที่กองสาธารณสุขและสิ่งแวดล้อมได้ดำเนินการ และรายงานผลต่อคณะกรรมการติดตามและ ประเมินผลแผนพัฒนา หลังสิ้นสุดโครงการ

#### **4.5 กองการศึกษา**

##### **1. ผู้อำนวยการกองการศึกษา**

##### **2. สันทนาการ**

##### **2. นักวิชาการศึกษา**

##### **3. เจ้าพนักงานธุรการ**

##### **4. ครูผู้ดูแลเด็กและผู้ดูแลเด็กทุกคน**

มีหน้าที่รับผิดชอบ การติดตามและประเมินผลแผนพัฒนา โครงการพัฒนา และโครงการเงินอุดหนุน ที่กองการศึกษาได้ดำเนินการประจำปี และรายงานผลต่อคณะกรรมการติดตามและประเมินผลแผนพัฒนา หลังสิ้นสุดโครงการ

##### **5. หัวหน้าสำนักปลัดเทศบาล**

กรรมการและเลขานุการ

##### **6. หัวหน้าฝ่ายอำนวยการ**

กรรมการและผู้ช่วยเลขานุการ

##### **7. นักวิเคราะห์นโยบายและแผน**

ผู้ช่วยเลขานุการ

#### **4.2 ระเบียบ วิธีการ และเครื่องมือ ที่ใช้ในการติดตามและประเมินผล**

การติดตามและประเมินผลแผนพัฒนาของเทศบาลตำบลนาจะหลวย มีจุดมุ่งหมายเพื่อให้ทราบถึงผลการดำเนินงานของเทศบาลตำบลนาจะหลวย ว่าเป็นไปตามแผนยุทธศาสตร์การพัฒนา และแผนพัฒนาสามปีที่กำหนดแนวทางการพัฒนาไว้หรือไม่ มีการสำรวจความพึงพอใจของประชาชนและผู้ที่ได้รับผลกระทบจากนโยบายการพัฒนาเทศบาลตำบลนาจะหลวย เพื่อใช้เป็นฐานข้อมูลประกอบการตัดสินใจในการกำหนดแนวทางการพัฒนาในปีต่อไป โดยคณะกรรมการจะดำเนินการตรวจสอบติดตาม และประเมินผลโครงการว่าคุ้มค่ากับการลงทุนหรือไม่ ประสบความสำเร็จตามแผนที่วางไว้หรือไม่ ได้ผลผลิตตามวัตถุประสงค์หรือไม่ เพื่อตัดสินใจควรขยาย ปรับปรุง หรือสิ้นสุด หรือดำเนินการต่อเนื่องในปีต่อไป

สำหรับวิธีการติดตามและประเมินผลแผนพัฒนาของเทศบาลตำบลนาจะหลวย คณะกรรมการติดตามและประเมินผลแผนพัฒนา ฯ ได้มีการกำหนดไว้ดังต่อไปนี้

1. วิธีการติดตามผล กำหนดให้ติดตามและรายงานเป็นรายไตรมาส โดยตรวจสอบความคืบหน้าของการดำเนินงานเพื่อใช้เป็นข้อมูลในการปรับปรุงแผนในปีต่อไป

ผลการดำเนินงานในห้วงระยะเวลาหนึ่งรอบของปีงบประมาณ คณะกรรมการติดตามและประเมินผลแผนพัฒนาเทศบาลตำบลนาจะหลวย กำหนดให้มีการประชุมเพื่อติดตามผลการดำเนินงานของเทศบาลตำบลนาจะหลวย โดยมีวัตถุประสงค์เพื่อติดตามผลการดำเนินงานตามแผนยุทธศาสตร์ ภายใต้แผนพัฒนาท้องถิ่น(พ.ศ.2561 – 2565) ในเดือนตุลาคม – กันยายน ซึ่งคณะกรรมการ ฯ จะติดตามเกี่ยวกับรายละเอียดของโครงการที่ดำเนินการจริงแยกเป็นรายยุทธศาสตร์การพัฒนา โดยตรวจสอบจำแนกตามจำนวนโครงการภายใต้แผนพัฒนาท้องถิ่น(พ.ศ. 2561-2565) ที่นำมาตั้งจ่ายงบประมาณ และทำการติดตามโครงการที่ดำเนินการแล้ว อยู่ระหว่างดำเนินการ และที่ยังไม่ได้ดำเนินการ รวมไปถึงโครงการที่ยกเลิก และเพิ่มเติมใหม่ การเบิกจ่ายเงินงบประมาณ และระยะเวลาการดำเนินงานว่าเป็นไปตามที่กำหนดไว้หรือไม่ พร้อมทั้งรายงานผลการติดตามให้ผู้บริหารทราบทุกไตรมาส

2. วิธีการประเมินผล คณะกรรมการติดตามและประเมินผลแผนพัฒนา ฯ มีการประชุมเพื่อกำหนดขอบข่ายและแนวทางการติดตามประเมินผลแผนพัฒนา ฯ ทุกปี ปีละครั้ง รวบรวมผลการประเมินจากทุกสำนัก/กอง ที่ได้ดำเนินการไว้แล้วมาเป็นฐานข้อมูลในการประมวลผลการทำงานของเทศบาลตำบลนาจะหลวยตลอดทั้งปี อาจใช้รูปแบบของการสอบถามหรือใช้แบบสอบถาม แบบสัมภาษณ์ การสุ่มการดำเนินงาน การออกตรวจติดตามผลในสถานที่จริงตามที่สำนัก/กอง ดำเนินการ ซึ่งขั้นตอนทั้งหมดจะต้องดำเนินการให้แล้วเสร็จภายในห้วงระยะเวลาระหว่างเดือนตุลาคม – ธันวาคม ของปีงบประมาณนั้น ๆ

#### 4.3 การติดตามและประเมินผลยุทธศาสตร์ประกอบด้วยหลักเกณฑ์ดังนี้

- 1) ข้อมูลสภาพทั่วไปและข้อมูลพื้นฐานขององค์กรปกครองส่วนท้องถิ่น
- 2) การวิเคราะห์สถานการณ์และศักยภาพ
- 3) ยุทธศาสตร์
  - 3.1) ยุทธศาสตร์ขององค์กรปกครองส่วนท้องถิ่น
  - 3.2) ยุทธศาสตร์ขององค์กรปกครองส่วนท้องถิ่นในเขตจังหวัด
  - 3.3) ยุทธศาสตร์จังหวัด
  - 3.4) วิสัยทัศน์
  - 3.5) กลยุทธ์
  - 3.6) เป้าประสงค์ของแต่ละประเด็นกลยุทธ์
  - 3.7) จุดยืนทางยุทธศาสตร์
  - 3.8) แผนงาน
  - 3.9) ความเชื่อมโยงของยุทธศาสตร์ในภาพรวม

#### 4.4 การติดตามและประเมินผลโครงการ ประกอบด้วยหลักเกณฑ์ดังนี้

- 1) การสรุปสถานการณ์การพัฒนา
- 2) การประเมินผลการนำแผนพัฒนาท้องถิ่นไปปฏิบัติในเชิงปริมาณ
- 3) การประเมินผลการนำแผนพัฒนาท้องถิ่นไปปฏิบัติในเชิงคุณภาพ
- 4) แผนงานและยุทธศาสตร์การพัฒนา
- 5) โครงการพัฒนา ประกอบด้วย
  - 5.1) ความชัดเจนของชื่อโครงการ
  - 5.2) กำหนดวัตถุประสงค์สอดคล้องกับโครงการ



5.3) เป้าหมาย (ผลผลิตของโครงการ) มีความชัดเจนนำไปสู่การตั้งงบประมาณได้ถูกต้อง

5.4) โครงการมีความสอดคล้องกับแผนยุทธศาสตร์ชาติ 20 ปี

5.5) เป้าหมาย (ผลผลิตของโครงการ) มีความสอดคล้องกับแผนพัฒนาเศรษฐกิจและ

สังคมแห่งชาติฉบับที่ 12

5.6) โครงการมีความสอดคล้องกับ Thailand 4.0

5.7) โครงการสอดคล้องกับยุทธศาสตร์จังหวัด 5.8) โครงการแก้ไขปัญหาความ

ยากจน

หรือการเสริมสร้างให้ประเทศชาติมั่นคง มั่งคั่ง ยั่งยืนภายใต้ หลักประชารัฐ

5.9) งบประมาณ มีความสอดคล้องกับเป้าหมาย (ผลผลิตของโครงการ)

5.10) มีการประมาณการราคาถูกต้องตามหลักวิธีการงบประมาณ

5.11) มีการกำหนดตัวชี้วัด (KPI) และสอดคล้องกับวัตถุประสงค์และผลที่คาดว่าจะได้รับ

5.12) ผลที่คาดว่าจะได้รับ สอดคล้องกับวัตถุประสงค์

#### กำหนดแบบประเมินในการติดตามและประเมินผล

##### 1.กำหนดแบบประเมินที่ใช้ ดังนี้

**แบบประเมินที่ 1** (แบบ 3/1)เป็นแบบประเมินตนเองโดย มีวัตถุประสงค์เพื่อใช้ประเมินผลการดำเนินงานขององค์กรปกครองส่วนท้องถิ่นตามยุทธศาสตร์ที่กำหนดไว้ และมีกำหนดระยะเวลาในการรายงาน ปีละ 1 ครั้ง หลังจากสิ้นสุดปีงบประมาณ ดังนี้

ส่วนที่ 1 ข้อมูลทั่วไป

-ชื่อองค์กรปกครองส่วนท้องถิ่น

-วัน/เดือน/ปีที่รายงาน

ส่วนที่ 2 ยุทธศาสตร์และโครงการในปีงบประมาณ

-สรุปยุทธศาสตร์และจำนวนโครงการที่ปรากฏอยู่ในแผน และจำนวนโครงการที่ได้

#### ปฏิบัติ

ยุทธศาสตร์	จำนวนโครงการ	
	จำนวนโครงการที่ปรากฏอยู่ในแผน	จำนวนโครงการที่ได้ปฏิบัติ
1.การพัฒนาด้านโครงสร้างพื้นฐาน		
2.การพัฒนาด้านเศรษฐกิจ		
3.การพัฒนาคุณภาพชีวิต		
4.การพัฒนาด้านทรัพยากรและสิ่งแวดล้อม		
5.การพัฒนาด้านการบริหารจัดการบ้านเมืองที่ดี		
6.การพัฒนาด้านการจัดระเบียบชุมชน สังคม และการรักษาความเรียบร้อย		



## **ธันวาคม**

รายงานผลและเสนอความเห็นซึ่งได้จากการติดตามและประเมินผลแผนพัฒนาต่อนายกเทศมนตรีเพื่อลงนามประกาศ และรายงานผลการติดตามและประเมินผลแผนพัฒนาสามปีให้

- นายกเทศมนตรีตำบลนาจะหลวย
- สภาเทศบาลตำบลนาจะหลวย
- คณะกรรมการพัฒนาเทศบาลตำบลนาจะหลวย
- หน่วยงานที่เกี่ยวข้องและเปิดเผยให้ประชาชนในเขตเทศบาลตำบลนาจะหลวยได้รับทราบโดยทั่วกัน

บทที่ 4 การติดตามประเมินผล/การนำแผนพัฒนาไปสู่การปฏิบัติ

1. กำหนดตัวชี้วัด/มาตรวัด เป้าประสงค์/จุดมุ่งหมายเพื่อการพัฒนาท้องถิ่น

จุดมุ่งหมายเพื่อการพัฒนาท้องถิ่น (Goals)	ตัวชี้วัด (KPIs)	ข้อมูลพื้นฐาน (Baseline Data)	เป้าหมาย					
			ปี66-70	ปี 66	ปี 67	ปี 68	ปี 69	ปี 70
1.เทศบาลมีระบบผังเมืองที่ดี ระบบจราจรที่ดี ระบบระบายน้ำได้มาตรฐาน มีการขยายเขตระบบไฟฟ้าทั่วถึง มีการขยายเขตระบบประปาทั่วถึง เพียงพอต่อความต้องการของประชาชน	-ร้อยละของระดับความพึงพอใจของประชาชนต่อระบบโครงสร้างพื้นฐานเพิ่มขึ้น -ร้อยละของโครงการที่สอดคล้องกับความต้องการใช้ประโยชน์ของประชาชนเพิ่มขึ้น -ปริมาณการใช้ประโยชน์ของประชาชนเพิ่มขึ้น -ร้อยละของโครงสร้างพื้นฐานที่สอดคล้องกับความต้องการใช้ประโยชน์ของประชาชนเพิ่มขึ้น	-ปี พ.ศ.2563 คริวเรือนในเขตเทศบาลตำบลจะหลาย จำนวน ร้อยละ 70 ของคริวเรือนทั้งหมดได้รับความสะดวกในการสัญจรไปมาจากการก่อสร้างระบบโครงสร้างพื้นฐาน -ปี พ.ศ.2563 การก่อสร้างถนน ระบายน้ำ สอดคล้องกับความต้องการใช้ประโยชน์ของประชาชน ร้อยละ 90	ร้อยละ 85 ร้อยละ 85 ร้อยละ 85 ร้อยละ 85	ร้อยละ 81 ร้อยละ 81 ร้อยละ 81 ร้อยละ 81	ร้อยละ 82 ร้อยละ 82 ร้อยละ 82 ร้อยละ 82	ร้อยละ 83 ร้อยละ 83 ร้อยละ 83 ร้อยละ 83	ร้อยละ 84 ร้อยละ 84 ร้อยละ 84 ร้อยละ 84	ร้อยละ 85 ร้อยละ 85 ร้อยละ 85 ร้อยละ 85
2.เทศบาลมีการส่งเสริมและเพิ่มศักยภาพการผลิตพืชผลทางการเกษตร มีการอุดหนุนกลุ่มอาชีพและสนับสนุนเศรษฐกิจชุมชน ยกระดับคุณภาพการบริการท่องเที่ยวให้ได้มาตรฐาน	-ร้อยละของคริวเรือนที่มีรายได้เฉลี่ยต่อปีเท่ากับหรือมากกว่า 30,000 บาทต่อปีเพิ่มขึ้น -ร้อยละของประชาชนที่ดำเนินการประกอบอาชีพเสริมเพิ่มขึ้น -ร้อยละของผู้ประกอบการผลิตและบริการสินค้าเป็นไปตามหลักเกณฑ์ที่กำหนดเพิ่มขึ้น	-ปี พ.ศ.2563 คริวเรือนในเขตเทศบาลตำบลจะหลาย ร้อยละ 60 ของคริวเรือนที่สำรวจได้มีรายได้ไม่ต่ำกว่า 30,000 บาท -ปี พ.ศ.2563 คริวเรือนในเขตเทศบาลตำบลจะหลาย ร้อยละ 84.58 ของคริวเรือนที่สำรวจได้มีรายได้ไม่ต่ำกว่า 30,000 บาท	ร้อยละ 85 ร้อยละ 85 ร้อยละ 85	ร้อยละ 65 ร้อยละ 65 ร้อยละ 65	ร้อยละ 70 ร้อยละ 70 ร้อยละ 70	ร้อยละ 75 ร้อยละ 75 ร้อยละ 75	ร้อยละ 80 ร้อยละ 80 ร้อยละ 80	ร้อยละ 85 ร้อยละ 85 ร้อยละ 85
3.ประชาชนมีค่านิยมที่ดีต่อศาสนา ประเพณี วัฒนธรรม เด็กเล็กได้รับการพัฒนาเตรียมความพร้อมก่อนเข้าเรียนภาคบังคับอย่างทั่วถึง ประชาชนได้รับการส่งเสริมกิจกรรมกีฬาและนันทนาการ เทศบาลจัดสวัสดิการสังคมสงเคราะห์และพัฒนาสุขอนามัยชุมชนอย่างทั่วถึง	-ร้อยละของประชาชนที่มีทัศนคติที่ดีต่อศาสนา ประเพณี วัฒนธรรมเพิ่มขึ้น -ระดับคะแนนเฉลี่ยของนักเรียนในเขตพื้นที่เทศบาลเพิ่มขึ้น -ค่าใช้จ่ายในคริวเรือนด้านสุขภาพอนามัยของคริวเรือนลดลง	-ปี พ.ศ.2563 เทศบาลตำบลจะหลายจะมีการดำเนินโครงการในด้านคุณภาพชีวิต จำนวน 31โครงการจาก 70 โครงการ	ร้อยละ 80 ร้อยละ 80 ร้อยละ 80	ร้อยละ 60 ร้อยละ 60 ร้อยละ 60	ร้อยละ 65 ร้อยละ 65 ร้อยละ 65	ร้อยละ 70 ร้อยละ 70 ร้อยละ 70	ร้อยละ 75 ร้อยละ 75 ร้อยละ 75	ร้อยละ 80 ร้อยละ 80 ร้อยละ 80
4. เทศบาลมีระบบบริการอนามัยสิ่งแวดล้อมที่มีคุณภาพ ครอบคลุมด้านการจัดการสิ่งปฏิกูล การจัดการขยะ	-ร้อยละของปริมาณขยะในเขตเทศบาลลดลง	เทศบาลมีระบบบริการอนามัยสิ่งแวดล้อมที่มีคุณภาพ ครอบคลุมด้านการจัดการสิ่งปฏิกูล การจัดการขยะ แต่คริวเรือนมีการกำจัดขยะอย่างถูกวิธีเพียงร้อยละ 40	ร้อยละ 60	ร้อยละ 40	ร้อยละ 45	ร้อยละ 50	ร้อยละ 55	ร้อยละ 60
5. ประชาชนผู้รับบริการมีระดับความพอใจภาพรวมการพัฒนาการบริหารจัดการบ้านเมืองที่ดีเพิ่มขึ้นและด้านการพัฒนาองค์กร	-ร้อยละของประชาชนมีความพึงพอใจต่องานบริการของเทศบาลเพิ่มขึ้น -ร้อยละของผลการดำเนินโครงการเพิ่มขึ้น -ลดขั้นตอนการปฏิบัติงานเป็นไปตามระยะเวลาที่กำหนดเพิ่มขึ้น	-ปี พ.ศ.2563 เทศบาลออกหน่วยเคลื่อนที่พบปะประชาชนพร้อมบริการ จากสำน้ำ/กอง และแลกเปลี่ยนเรียนรู้ รับฟังข้อเสนอแนะจากชุมชน จำนวน 6 ครั้ง	ร้อยละ 85 ร้อยละ 85 22กระบวนการงาน	ร้อยละ 81 ร้อยละ 81 19กระบวนการงาน	ร้อยละ 82 ร้อยละ 82 20กระบวนการงาน	ร้อยละ 83 ร้อยละ 83 21กระบวนการงาน	ร้อยละ 84 ร้อยละ 85 22กระบวนการงาน	ร้อยละ 85 ร้อยละ 85

จุดมุ่งหมายเพื่อการพัฒนาท้องถิ่น (Goals)	ตัวชี้วัด (KPIs)	ข้อมูลพื้นฐาน (Baseline Data)	เป้าหมาย					
			ปี66-70	ปี 66	ปี 67	ปี 68	ปี 69	ปี 70
6. ประชาชนผู้รับบริการมีระดับความ พอใจภาพรวมการพัฒนาด้านการจัด ระเบียบชุมชน สังคม และการรักษาความ สงบเรียบร้อยเพิ่มขึ้น	-ร้อยละของโครงการทั้งหมดที่ประสบความสำเร็จ ตามตัวชี้วัดที่กำหนดเพิ่มขึ้น -ร้อยละของประชาชนที่ใช้บริการพึงพอใจเพิ่มขึ้น	-ปี พ.ศ.2563 เทศบาลตำบล นางจะหลวยมีการ ดำเนินโครงการในด้านการจัดระเบียบชุมชน สังคม และการรักษาความสงบเรียบร้อย จำนวน 12โครงการ	ร้อยละ 85	ร้อยละ 81	ร้อยละ 82	ร้อยละ 83	ร้อยละ 84	ร้อยละ 84
			ร้อยละ 85	ร้อยละ 81	ร้อยละ 82	ร้อยละ 83	ร้อยละ 84	ร้อยละ 84

2. กำหนดตัวชี้วัด/มาตรการ ยุทธศาสตร์การพัฒนา

ยุทธศาสตร์การพัฒนา	ตัวชี้วัด (KPIS)	ข้อมูลพื้นฐาน (Baseline Data)	เป้าหมาย					
			ปี 66-70	ปี 66	ปี 67	ปี 68	ปี 69	ปี 70
1.ด้านบริหารทรัพยากรธรรมชาติและสิ่งแวดล้อม	-ร้อยละของประชาชนที่มีส่วนร่วมในการดำเนินกิจกรรมกำจัดขยะของเทศบาลเพิ่มขึ้น -ร้อยละของครัวเรือนที่มีการกำจัดขยะอย่างถูกต้องตามหลักสุขาภิบาลเพิ่มขึ้น -ร้อยละของปริมาณขยะในเขตเทศบาลลดลง	ครัวเรือนในเขตเทศบาลยังไม่ได้รับการกำจัดขยะครบคลุมพื้นที่	ร้อยละ 60 ร้อยละ 60 ร้อยละ 60	ร้อยละ 40 ร้อยละ 40 ร้อยละ 40	ร้อยละ 45 ร้อยละ 45 ร้อยละ 45	ร้อยละ 50 ร้อยละ 50 ร้อยละ 50	ร้อยละ 55 ร้อยละ 55 ร้อยละ 55	ร้อยละ 60 ร้อยละ 60 ร้อยละ 60
2. ด้านความเสมอภาคทางสังคม	-ร้อยละของประชาชนเข้ามามีส่วนร่วมในการพัฒนาเทศบาลเพิ่มขึ้น - ร้อยละของผู้ติดยาเสพติดลดลง - ร้อยละของผลการดำเนินงานเป็นไปตามแผนพัฒนาท้องถิ่นเพิ่มขึ้น	-ปี พ.ศ. 2563 ประชาชนเข้ามามีส่วนร่วมในการพัฒนาเทศบาลเพิ่มขึ้น -ร้อยละของผู้ติดยาเสพติดร้อยละ 80 -ร้อยละของผลการดำเนินงานเป็นไปตามแผนพัฒนาท้องถิ่นเพิ่มขึ้น ร้อยละ 80	ร้อยละ 85 ร้อยละ 85 ร้อยละ 85	ร้อยละ 70 ร้อยละ 70 ร้อยละ 70	ร้อยละ 75 ร้อยละ 75 ร้อยละ 75	ร้อยละ 80 ร้อยละ 80 ร้อยละ 80	ร้อยละ 84 ร้อยละ 84 ร้อยละ 84	ร้อยละ 85 ร้อยละ 85 ร้อยละ 85
3.ด้านเศรษฐกิจ	-ร้อยละของครัวเรือนที่มีรายได้เฉลี่ยต่อปีเท่ากับหรือมากกว่า 30,000 บาทต่อปีเพิ่มขึ้น - ร้อยละของประชาชนที่ดำเนินการประกอบอาชีพเสริมเพิ่มขึ้น - ร้อยละของผู้ประกอบการผลดีและบริการสินค้าเป็นไปตามหลักเกณฑ์ที่กำหนดเพิ่มขึ้น	ปี พ.ศ.2563 ครัวเรือนในเขตเทศบาลตำบล นางะหลวย ร้อยละ 84.58 ของครัวเรือนที่สำรวจได้มีรายได้ไม่ต่ำกว่า 30,000 บาท	ร้อยละ 85 ร้อยละ 85 ร้อยละ 85	ร้อยละ 70 ร้อยละ 70 ร้อยละ 70	ร้อยละ 75 ร้อยละ 75 ร้อยละ 75	ร้อยละ 80 ร้อยละ 80 ร้อยละ 80	ร้อยละ 84 ร้อยละ 84 ร้อยละ 84	ร้อยละ 85 ร้อยละ 85 ร้อยละ 85
4.ด้านสร้างวามเข้มแข็งของชุมชน	-ร้อยละจำนวนโครงการทั้งหมดที่ประสบความสำเร็จตามตัวชี้วัดที่กำหนดเพิ่มขึ้น -ร้อยละของประชาชนที่ใช้บริการพึงพอใจเพิ่มขึ้น -ร้อยละของเด็กอายุ 3-5 ปี ในเขตเทศบาลมีพัฒนาการด้านการศึกษาเป็นไปตามหลักเกณฑ์มาตรฐานของศูนย์เด็กเล็กมีคุณภาพเพิ่มขึ้น -ร้อยละผู้ป่วยที่เข้ารับการรักษาในโรงพยาบาลลดลง	-ร้อยละจำนวนโครงการทั้งหมดที่ประสบความสำเร็จตามตัวชี้วัดที่กำหนดเพิ่มขึ้น ร้อยละ 85 -ร้อยละของประชาชนที่ใช้บริการพึงพอใจเพิ่มขึ้น ร้อยละ 85 -ร้อยละของเด็กอายุ 3-5 ปี ในเขตเทศบาลมีพัฒนาการด้านการศึกษาเป็นไปตามหลักเกณฑ์มาตรฐานของศูนย์เด็กเล็กมีคุณภาพเพิ่มขึ้น ร้อยละ 85 -ร้อยละผู้ป่วยที่เข้ารับการรักษาในโรงพยาบาลลดลงร้อยละ 85	ร้อยละ 85 ร้อยละ 85 ร้อยละ 85 ร้อยละ 85	ร้อยละ 81 ร้อยละ 81 ร้อยละ 81 ร้อยละ 81	ร้อยละ 82 ร้อยละ 82 ร้อยละ 82 ร้อยละ 82	ร้อยละ 83 ร้อยละ 83 ร้อยละ 83 ร้อยละ 83	ร้อยละ 84 ร้อยละ 84 ร้อยละ 84 ร้อยละ 84	ร้อยละ 85 ร้อยละ 85 ร้อยละ 85 ร้อยละ 85
5. ด้านโครงสร้างพื้นฐาน	-ร้อยละของโครงการด้านโครงสร้างพื้นฐานที่สำเร็จตามตัวชี้วัดที่กำหนดเพิ่มขึ้น -ร้อยละของเรื่องร้องเรียนด้านโครงสร้างพื้นฐานของเทศบาลลดลง -ร้อยละของโครงสร้างพื้นฐานที่สอดคล้องกับความต้องการใช้ประโยชน์ของประชาชนเพิ่มขึ้น -ร้อยละของระดับความพึงพอใจของประชาชนต่อระบบโครงสร้างพื้นฐานเพิ่มขึ้น	ปี พ.ศ.2563 การก่อสร้างถนน รางระบายน้ำ สอดคล้องกับความต้องการใช้ประโยชน์ของประชาชน ร้อยละ 90	ร้อยละ 85 ร้อยละ 85 ร้อยละ 85 ร้อยละ 85	ร้อยละ 81 ร้อยละ 81 ร้อยละ 81 ร้อยละ 81	ร้อยละ 82 ร้อยละ 82 ร้อยละ 82 ร้อยละ 82	ร้อยละ 83 ร้อยละ 83 ร้อยละ 83 ร้อยละ 83	ร้อยละ 84 ร้อยละ 84 ร้อยละ 84 ร้อยละ 84	ร้อยละ 85 ร้อยละ 85 ร้อยละ 85 ร้อยละ 85

ยุทธศาสตร์การพัฒนา	ตัวชี้วัด (KPIS)	ข้อมูลพื้นฐาน (Baseline Data)	เป้าหมาย					
			ปี66-70	ปี 66	ปี 67	ปี 68	ปี 69	ปี 70
6.ด้านการพัฒนาองค์กร	-ร้อยละของระดับความพึงพอใจของประชาชนต่อภาพรวมการบริการของเทศบาลเพิ่มขึ้น -ร้อยละของผลการดำเนินการเป็นไปตามแผนพัฒนาเพิ่มขึ้น -ร้อยละของจำนวนโครงการทั้งหมดที่ประสบความสำเร็จตามตัวชี้วัดที่กำหนดเพิ่มขึ้น -ร้อยละของผลการดำเนินงานด้านการบริหารจัดการบ้านเมืองที่ดีเพิ่มขึ้น -ร้อยละของประชากรที่ใช้บริการงานต่าง ๆ ของเทศบาลเพิ่มขึ้น -ร้อยละของเรื่องร้องเรียนต่อเทศบาลลดลง	ผลการประเมิน ปี พ.ศ.2563 ประชาชนมีความพึงพอใจในการบริการของเทศบาลอยู่ในระดับดี โดยมีค่าคะแนนเฉลี่ย 6.16 จากเกณฑ์การวัดคะแนน 10 คะแนน	ร้อยละ 85 ร้อยละ 95 ร้อยละ 85 ร้อยละ 85 ร้อยละ 85 ร้อยละ 85	ร้อยละ 81 ร้อยละ 91 ร้อยละ 81 ร้อยละ 81 ร้อยละ 81 ร้อยละ 81	ร้อยละ 82 ร้อยละ 92 ร้อยละ 82 ร้อยละ 82 ร้อยละ 82 ร้อยละ 82	ร้อยละ 83 ร้อยละ 93 ร้อยละ 83 ร้อยละ 83 ร้อยละ 83 ร้อยละ 83	ร้อยละ 84 ร้อยละ 94 ร้อยละ 84 ร้อยละ 84 ร้อยละ 84 ร้อยละ 84	ร้อยละ 85 ร้อยละ 95 ร้อยละ 85 ร้อยละ 85 ร้อยละ 85 ร้อยละ 85

3. กำหนดตัวชี้วัด/มาตรฐานวัดโครงการ

ยุทธศาสตร์ที่ 1 การพัฒนาการบริหารจัดการทรัพยากรธรรมชาติและสิ่งแวดล้อม  
แผนงานที่ 1 แผนงานเคหะและชุมชน

ลำดับที่	โครงการ	ตัวชี้วัด	เป้าหมาย					ผู้รับผิดชอบ	
			ปี 66-70	ปี 66	ปี 67	ปี 68	ปี 69		ปี 70
1	บริหารจัดการขยะในครัวเรือน	<u>เชิงปริมาณ</u> 1.ประชาชนในเขตเทศบาลและ ผู้มีส่วนร่วม เข้าร่วมกิจกรรมเพิ่มขึ้น ร้อยละ 20 <u>เชิงคุณภาพ</u> 2.ประชาชนมีความรู้ความเข้าใจในการจัดเก็บขยะ ให้ถูกวิธี เพิ่มขึ้นไม่น้อยกว่า ร้อยละ 70	>ร้อยละ 100  >ร้อยละ 70	>ร้อยละ 100  >ร้อยละ 30	>ร้อยละ 100  >ร้อยละ40	>ร้อยละ 100  >ร้อยละ 50	>ร้อยละ 100  >ร้อยละ60	>ร้อยละ 100  >ร้อยละ 70	กองสาธารณสุข และสิ่งแวดล้อม
2	กำจัดวัชพืชมาน้ำท่วมขัง	<u>เชิงปริมาณ</u> 1.การปรับภูมิทัศน์เป็นไปตามรูปแบบรายการที่กำหนด ร้อยละ 100 <u>เชิงคุณภาพ</u> 2.ประชาชนเข้าไปใช้ประโยชน์เพิ่มขึ้นไม่น้อยกว่าร้อยละ 70	>ร้อยละ 100  >ร้อยละ 70	>ร้อยละ 100  >ร้อยละ 30	>ร้อยละ 100  >ร้อยละ40	>ร้อยละ 100  >ร้อยละ 50	>ร้อยละ 100  >ร้อยละ60	>ร้อยละ 100  >ร้อยละ 70	กองช่าง
3	กำจัดวัชพืชมาน้ำท่วมขังทั่วโลก	<u>เชิงปริมาณ</u> 1.การปรับภูมิทัศน์เป็นไปตามรูปแบบรายการที่กำหนดร้อยละ 100 <u>เชิงคุณภาพ</u> 2.ประชาชนเข้าไปใช้ประโยชน์เพิ่มขึ้นไม่น้อยกว่าร้อยละ 70	>400 คน  >ร้อยละ 70	>60 คน  >ร้อยละ 30	>70 คน  >ร้อยละ40	>80 คน  >ร้อยละ50	>90คน  >ร้อยละ60	100คน  >ร้อยละ 70	กองช่าง
4	ปรับภูมิทัศน์เฉลิมพระเกียรติเนื่องในวันคล้ายวันพระบรมราชสมภพของ พระบาทสมเด็จพระบรมชนกาธิเบศร มหาภูมิพลอดุลยเดชมหาราช บรมนาถบพิตร(วันพ่อแห่งชาติ)	<u>เชิงปริมาณ</u> 1.ประชาชนเข้าร่วมกิจกรรมเพิ่มขึ้นร้อยละ 20 <u>เชิงคุณภาพ</u> 2.ประชาชนมีทัศนคติที่ดีต่อเทศบาลในการปรับภูมิทัศน์เทิดพระเกียรติ วันพ่อแห่งชาติเพิ่มขึ้นไม่น้อยกว่าร้อยละ 70	>100 คน  >ร้อยละ 70	>60 คน  >ร้อยละ 30	>70 คน  >ร้อยละ40	>80 คน  >ร้อยละ50	>90คน  >ร้อยละ60	100คน  >ร้อยละ 70	กองช่าง
5	ปรับภูมิทัศน์เฉลิมพระเกียรติเนื่องในวันเฉลิมพระชนมพรรษาสมเด็จพระบรมราชชนนีพันปีหลวง (วันแม่แห่งชาติ)	<u>เชิงปริมาณ</u> 1.ประชาชนเข้าร่วมกิจกรรมเพิ่มขึ้นร้อยละ 20 <u>เชิงคุณภาพ</u> 2.ประชาชนมีทัศนคติที่ดีต่อเทศบาลในการปรับภูมิทัศน์ เทิดพระเกียรติวันแม่แห่งชาติ เพิ่มขึ้นไม่น้อยกว่า ร้อยละ 70	>100 คน  >ร้อยละ 70	>60 คน  >ร้อยละ 30	>70 คน  >ร้อยละ40	>80 คน  >ร้อยละ50	>90คน  >ร้อยละ60	100คน  >ร้อยละ 70	กองช่าง
6	ปรับภูมิทัศน์เฉลิมพระเกียรติเนื่องในวันเฉลิมพระชนมพรรษา พระบาทสมเด็จพระปรเมนทรรามาธิบดีศรีสินทรมหาวชิราลงกรณ พระวชิรเกล้าเจ้าอยู่หัว	<u>เชิงปริมาณ</u> 1.ประชาชนเข้าร่วมกิจกรรมเพิ่มขึ้น ร้อยละ 20 <u>เชิงคุณภาพ</u> 2.ประชาชนมีทัศนคติที่ดีต่อเทศบาลในการปรับภูมิทัศน์ เทิดพระเกียรติ วันแม่แห่งชาติ เพิ่มขึ้นไม่น้อยกว่า ร้อยละ 70	>100คน  >ร้อยละ 70	>60 คน  >ร้อยละ 30	>70 คน  >ร้อยละ40	>80 คน  >ร้อยละ50	>90คน  >ร้อยละ60	100คน  >ร้อยละ 70	กองช่าง



ลำดับที่	โครงการ	ตัวชี้วัด	เป้าหมาย					ปี 70	ผู้รับผิดชอบ
			ปี 66-70	ปี 66	ปี 67	ปี 68	ปี 69		
7	ปรับปรุงภูมิทัศน์เฉลิมพระเกียรติ เนื่องในวันเฉลิมพระชนมพรรษาสมเด็จพระนางเจ้าพระบรมราชินี	<u>เชิงปริมาณ</u> 1.ประชาชนเข้าร่วมกิจกรรมเพิ่มขึ้นร้อยละ 20 <u>เชิงคุณภาพ</u> 2.ประชาชนมีทัศนคติที่ดีต่อเทศบาลในการปรับปรุงภูมิทัศน์เขตพระเกียรติ วันแม่แห่งชาติ เพิ่มขึ้นไม่น้อยกว่าร้อยละ 70	>ร้อยละ 100	>ร้อยละ 100	>ร้อยละ 100	>ร้อยละ 100	>ร้อยละ 100	>ร้อยละ 100	กองช่าง
8	ปรับปรุงภูมิทัศน์ภายในเขตเทศบาลตำบล นางะหลวย	<u>เชิงปริมาณ</u> 1.การปรับปรุงภูมิทัศน์เป็นไปตามรูปแบบรายการที่กำหนดร้อยละ 100 <u>เชิงคุณภาพ</u> 2.ประชาชนเข้าไปใช้ประโยชน์เพิ่มขึ้นไม่น้อยกว่าร้อยละ 70	>ร้อยละ 100	>ร้อยละ 100	>ร้อยละ 100	>ร้อยละ 100	>ร้อยละ 100	>ร้อยละ 100	กองช่าง
9	ประกวดชุมชนน่าน้อยหมู่บ้านสวยงาม	<u>เชิงปริมาณ</u> 1.ประชาชนในเขตเทศบาลและผู้มีส่วนร่วมเข้าร่วมกิจกรรมเพิ่มขึ้นร้อยละ 20 <u>เชิงคุณภาพ</u> 2.ประชาชนมีทัศนคติที่ดีต่อการประกวดชุมชนน่าน้อยหมู่บ้านสวยงามเพิ่มขึ้นไม่น้อยกว่าร้อยละ 70	>100 คน	>60 คน	>70 คน	>80 คน	>90คน	100คน	กองช่าง
10	ลอกคลองระบายน้ำกำจัดขยะมูลฝอยและสิ่งปฏิกูล	<u>เชิงปริมาณ</u> 1.ลอกคลองเป็นไปตามแบบแปลนแผนผังและรายการที่กำหนด ร้อยละ 100 <u>เชิงคุณภาพ</u> 2.ปริมาณขยะตกค้างในชุมชนลดลง ไม่น้อยกว่าร้อยละ 70	>100 คน	>60 คน	>70 คน	>80 คน	>90คน	100คน	กองสาธารณสุข และสิ่งแวดล้อม
11	การบริหารจัดการขยะมูลฝอยและสิ่งปฏิกูล	<u>เชิงปริมาณ</u> 1.การบริหารจัดการขยะเป็นไปตามมาตรฐานที่กำหนดร้อยละ 100 <u>เชิงคุณภาพ</u> 2.ปริมาณขยะตกค้างในชุมชนลดลงไม่น้อยกว่าร้อยละ 70	>100 คน	>60 คน	>70 คน	>80 คน	>90คน	100คน	กองสาธารณสุข และสิ่งแวดล้อม
12	การศึกษา วิจัยผลกระทบต่อสิ่งแวดล้อมจากขยะมูลฝอย	<u>เชิงปริมาณ</u> 1.การวิจัยเป็นไปตามกำหนดเวลาและหลักเกณฑ์ที่เกี่ยวข้องร้อยละ 100 <u>เชิงคุณภาพ</u> 2.ปริมาณขยะตกค้างในชุมชนลดลงไม่น้อยกว่าร้อยละ 70	>100 คน	>60 คน	>70 คน	>80 คน	>90คน	100คน	กองสาธารณสุข และสิ่งแวดล้อม
13	ก่อสร้างอาคารเตาเผาขยะ	<u>เชิงปริมาณ</u> 1.อาคารเตาเผาขยะเป็นไปตามคุณสมบัติที่กำหนด ร้อยละ 100 <u>เชิงคุณภาพ</u> 2.ปริมาณขยะตกค้างในชุมชนลดลง	>ร้อยละ 100	>ร้อยละ 100	>ร้อยละ 100	>ร้อยละ 100	>ร้อยละ 100	>ร้อยละ 100	กองสาธารณสุข และสิ่งแวดล้อม
14	ก่อสร้างอาคารและลานคอนกรีตคัดแยกขยะ	<u>เชิงปริมาณ</u> 1.อาคารลานคอนกรีตคัดแยกขยะ เป็นไปตามคุณสมบัติที่กำหนดร้อยละ 100 <u>เชิงคุณภาพ</u> 2.ปริมาณขยะตกค้างในชุมชนลดลงร้อยละ 70	>ร้อยละ 100	>ร้อยละ 100	>ร้อยละ 100	>ร้อยละ 100	>ร้อยละ 100	>ร้อยละ 100	กองสาธารณสุข และสิ่งแวดล้อม

ลำดับที่	โครงการ	ตัวชี้วัด	เป้าหมาย					ผู้รับผิดชอบ	
			ปี 66-70	ปี 66	ปี 67	ปี 68	ปี 69		ปี 70
15	ศูนย์การเรียนรู้ปรัชญาเศรษฐกิจพอเพียงและเกษตรทฤษฎีใหม่	<u>เชิงปริมาณ</u> 1.มีศูนย์การเรียนรู้ปรัชญาเศรษฐกิจพอเพียงและเกษตรทฤษฎีใหม่จำนวนไม่น้อยกว่า 1 แห่ง 2.มีเครือข่ายการดำเนินงานเพิ่มมากขึ้น จำนวน 1 แห่ง <u>เชิงคุณภาพ</u> 1.ประชาชนสามารถศึกษาข้อมูลเกี่ยวกับการทำเกษตรตามปรัชญาเศรษฐกิจพอเพียง เพิ่มขึ้นร้อยละ 70	>ร้อยละ 100  >ร้อยละ 70	>ร้อยละ 100 100  >ร้อยละ 30	>ร้อยละ 100  >ร้อยละ40	>ร้อยละ 100  >ร้อยละ 50	>ร้อยละ 100  >ร้อยละ60	>ร้อยละ 100  >ร้อยละ 70	กองสาธารณสุข และสิ่งแวดล้อม
16	ก่อสร้างบ่อบำบัดสิ่งปฏิกูลแบบบ่อทรายกรอง	<u>เชิงปริมาณ</u> 1.เทศบาลตำบลนาจะหลวยมีระบบจัดการสิ่งปฏิกูล จำนวน 1 บ่อ <u>เชิงคุณภาพ</u> 2. ระบบกำจัดสิ่งปฏิกูลที่ได้มาตรฐาน	>ร้อยละ 100  >ร้อยละ 70	>ร้อยละ 100 100  >ร้อยละ 30	>ร้อยละ 100  >ร้อยละ40	>ร้อยละ 100  >ร้อยละ 50	>ร้อยละ 100  >ร้อยละ60	>ร้อยละ 100  >ร้อยละ 70	กองสาธารณสุข และสิ่งแวดล้อม
17	ลดปริมาณขยะด้วยกิจกรรม 3 RS	<u>เชิงปริมาณ</u> 1.ขยะมีปริมาณลดลงร้อยละ 40 <u>เชิงคุณภาพ</u> 1.เทศบาลตำบลนาจะหลวยลดงบประมาณในการจ่ายค่ากระตาดขลังร้อยละ	>400 คน  >ร้อยละ 40	>60 คน  >ร้อยละ 20	>70 คน  >ร้อยละ25	>80 คน  >ร้อยละ30	>90คน  >ร้อยละ35	100คน  >ร้อยละ 40	กองสาธารณสุข และสิ่งแวดล้อม
18	ธนาคารขยะในชุมชน	<u>เชิงปริมาณ</u> 1.ขยะในชุมชนมีปริมาณลดลง ร้อยละ 40 <u>เชิงคุณภาพ</u> 1.ประชาชนมีคุณภาพชีวิตที่ดีเนื่องจากสิ่งแวดล้อมที่ดีทำให้การใช้ชีวิตของคนในชุมชนดี	>100 คน  >ร้อยละ 40	>60 คน  >ร้อยละ 20	>70 คน  >ร้อยละ25	>80 คน  >ร้อยละ30	>90คน  >ร้อยละ35	100คน  >ร้อยละ 40	กองสาธารณสุข และสิ่งแวดล้อม
19	จัดทำน้ำหมักชีวภาพ	<u>เชิงปริมาณ</u> 1.ปริมาณขยะอินทรีย์ในชุมชนลดลงร้อยละ 40 <u>เชิงคุณภาพ</u> 1.ประชาชนในชุมชนนำขยะอินทรีย์ในครัวเรือนมาทำน้ำหมักชีวภาพและจำหน่ายเพื่อเพิ่มมูลค่าขยะอินทรีย์	>400 คน  >ร้อยละ 40	>60 คน  >ร้อยละ 20	>70 คน  >ร้อยละ25	>80 คน  >ร้อยละ30	>90คน  >ร้อยละ35	100คน  >ร้อยละ 40	กองสาธารณสุข และสิ่งแวดล้อม
20	การเลี้ยงไส้เดือนกำจัดขยะอินทรีย์	<u>เชิงปริมาณ</u> 1.ขยะอินทรีย์ครัวเรือนในเขตเทศบาลตำบลนาจะหลวยลดลงร้อยละ 40 <u>เชิงคุณภาพ</u> 1.ชุมชนปลอดขยะอินทรีย์ในครัวเรือนร้อยละ 40	>400คน  >ร้อยละ 40	>60 คน  >ร้อยละ 20	>70 คน  >ร้อยละ25	>80 คน  >ร้อยละ30	>90คน  >ร้อยละ35	100คน  >ร้อยละ 40	กองสาธารณสุข และสิ่งแวดล้อม
21	อาสาสมัครท้องถิ่นรักโลก	<u>เชิงปริมาณ</u> 1.ร้อยละ 80 ของอาสาสมัครท้องถิ่นรักโลกและประชาชนทั่วไปที่เข้าร่วมโครงการได้รับความรู้ความเข้าใจในการอนุรักษ์ทรัพยากรน้ำรวมถึงความสำคัญของทรัพยากรน้ำ <u>เชิงคุณภาพ</u> 2.เครือข่ายด้านการอนุรักษ์ทรัพยากรน้ำเพิ่มขึ้น 80 คน/ปี	>100 คน  >ร้อยละ 80	>60 คน  >ร้อยละ 40	>70 คน  >ร้อยละ50	>80 คน  >ร้อยละ60	>90คน  >ร้อยละ70	100คน  >ร้อยละ 80	กองสาธารณสุข และสิ่งแวดล้อม

ลำดับที่	โครงการ	ตัวชี้วัด	เป้าหมาย					ปี 70	ผู้รับผิดชอบ
			ปี 66-70	ปี 66	ปี 67	ปี 68	ปี 69		
22	ถนนปลอดถังขยะ	<u>เชิงปริมาณ</u> 1.ถนนสายหลักหน้าเทศบาลตำบลนาจะหลวยปลอดถังขยะ	>ร้อยละ 100	>ร้อยละ 100	>ร้อยละ 100	>ร้อยละ 100	>ร้อยละ 100	>ร้อยละ 100	กองสาธารณสุขและสิ่งแวดล้อม
		<u>เชิงคุณภาพ</u> 1.ถนนสายหลักหน้าเทศบาลตำบลนาจะหลวยมีความเป็นระเบียบเรียบร้อย สภาพภูมิทัศน์ตามถนนทางสาธารณะสะอาดอยู่เสมอ	>ร้อยละ 70	>ร้อยละ 30	>ร้อยละ40	>ร้อยละ 50	>ร้อยละ60	>ร้อยละ 70	
23	จุดรวบรวมขยะทั่วไปประจำชุมชน(Drop off)	<u>เชิงปริมาณ</u> 1.ลดปริมาณขยะมูลฝอยล้นถังสร้างผลกระทบต่อสิ่งแวดล้อมและสร้างความรำคาญต่อชุมชน	>ร้อยละ 100	>ร้อยละ 100	>ร้อยละ 100	>ร้อยละ 100	>ร้อยละ 100	>ร้อยละ 100	กองสาธารณสุขและสิ่งแวดล้อม
		<u>เชิงคุณภาพ</u> 1.ลดปริมาณขยะ 2.ประหยัดงบประมาณ 3.ได้วัสดุหมุนเวียนกลับมาใช้ใหม่เรียกว่า(Recycle)	>ร้อยละ 70	>ร้อยละ 30	>ร้อยละ40	>ร้อยละ 50	>ร้อยละ60	>ร้อยละ 70	
24	จุดรวบรวมขยะมีพิษ ขยะอันตรายประจำชุมชน(Drop off)	<u>เชิงปริมาณ</u> 1.ลดปริมาณขยะมีพิษขยะอันตรายสร้างผลกระทบต่อสิ่งแวดล้อมและสร้างความรำคาญต่อชุมชน	>385 คน	>60 คน	>70 คน	>80 คน	>90คน	100คน	กองสาธารณสุขและสิ่งแวดล้อม
		<u>เชิงคุณภาพ</u> 1.ลดปริมาณขยะมีพิษ ขยะอันตราย 2.ประหยัดงบประมาณ	>ร้อยละ 70	>ร้อยละ 30	>ร้อยละ40	>ร้อยละ50	>ร้อยละ60	>ร้อยละ 70	

ยุทธศาสตร์ที่ 1 การพัฒนาการบริหารจัดการทรัพยากรธรรมชาติและสิ่งแวดล้อม  
แผนงานที่ 1.2 แผนงานการเกษตร

ลำดับที่	โครงการ	ตัวชี้วัด	เป้าหมาย					ปี 70	ผู้รับผิดชอบ
			ปี 66-70	ปี 66	ปี 67	ปี 68	ปี 69		
1	อนุรักษ์พันธุกรรมพืชอันเนื่องมาจากพระราชดำริ สมเด็จพระเทพรัตนราชสุดาฯสยามราชกุมารี	<u>เชิงปริมาณ</u> 1.สมาชิกงานสำรวจและจัดทำฐานข้อมูลทรัพยากรท้องถิ่นเพิ่มขึ้นร้อยละ5	>ร้อยละ 25	>ร้อยละ 5	>ร้อยละ 10	>ร้อยละ 15	>ร้อยละ 20	>ร้อยละ 25	กองสาธารณสุขและสิ่งแวดล้อม
		<u>เชิงคุณภาพ</u> 2.ประชาชนเกิดจิตสำนึกรักทรัพยากรและเห็นคุณค่าของทรัพยากรเพิ่มขึ้น ไม่น้อยกว่าร้อยละ 60	>ร้อยละ 60	>ร้อยละ 15	>ร้อยละ10	>ร้อยละ 10	>ร้อยละ10	>ร้อยละ 10	

ยุทธศาสตร์ที่ 2 ด้านความเสมอภาคทางสังคม

แผนงานที่ 1 แผนงานบริหารงานทั่วไป

ลำดับที่	โครงการ	ตัวชี้วัด	เป้าหมาย						ผู้รับผิดชอบ
			ปี 66-70	ปี 66	ปี 67	ปี 68	ปี 69	ปี 70	
1	จัดงานวันพ่อแห่งชาติ (จากการประชุมประชาคมระดับชุมชนและระดับตำบล )	<u>เชิงปริมาณ</u> 1.ประชาชนในเขตเทศบาลและผู้มีส่วนร่วม เข้าร่วมกิจกรรมเพิ่มขึ้นร้อยละ 20  <u>เชิงคุณภาพ</u> 2.ประชาชนมีทัศนคติที่ดีต่อการอนุรักษ์ สืบสานงานประเพณีจัดงานวันพ่อแห่งชาติ ประจำปีของประชาชนเพิ่มขึ้นไม่น้อยกว่าร้อยละ 60	>3,000 คน	>400 คน	>500 คน	>600 คน	>700 คน	>800 คน	งานพัฒนา ชุมชนและ สวัสดิการ สังคม/สำนัก ปลัดเทศบาล
2	จัดงานวันแม่แห่งชาติ (จากการประชุมประชาคมระดับชุมชนและระดับตำบล )	<u>เชิงปริมาณ</u> 1.ประชาชนในเขตเทศบาลและผู้มีส่วนร่วม เข้าร่วมกิจกรรมเพิ่มขึ้นร้อยละ 20  <u>เชิงคุณภาพ</u> 2.ประชาชนมีทัศนคติที่ดีต่อการอนุรักษ์ สืบสานงานประเพณี จัดงานวันแม่แห่งชาติประจำปีของประชาชนเพิ่มขึ้นไม่น้อยกว่าร้อยละ 60	>3,000 คน	>400 คน	>500 คน	>600 คน	>700 คน	>800 คน	งานบริหารงาน ทั่วไปสังคม/ สำนัก ปลัดเทศบาล
3	จัดงานพระราชพิธีวันคล้ายวันสวรรคตพระบาทสมเด็จพระบรมชนกาธิเบศร มหาภูมิพลอดุลยเดชมหาราชบรมนาถ (จากการประชุมประชาคมระดับ ชุมชนและระดับตำบล )	<u>เชิงปริมาณ</u> 1.ประชาชนเข้าร่วมกิจกรรมไม่น้อยกว่าร้อยละ 80  <u>เชิงคุณภาพ</u> 2.ประชาชนได้แสดงออกถึงความจงรักภักดี และรำลึกในพระบาทสมเด็จพระ บรมชนกาธิเบศร มหาภูมิพลอดุลยเดชมหาราชบรมนาถบพิตร	>3,000 คน	>400 คน	>500 คน	>600 คน	>700 คน	>800 คน	งานบริหารงาน ทั่วไปสังคม/ สำนัก ปลัดเทศบาล
4	วันเฉลิมพระชนมพรรษาพระบาทสมเด็จพระปรเมนทรรามาธิบดีศรีสินทรม หาวชิราลงกรณ พระวชิรเกล้าเจ้าอยู่หัว (จากการประชุมประชาคมระดับ ชุมชนและระดับตำบล )	<u>เชิงปริมาณ</u> 1.ประชาชนเข้าร่วมกิจกรรมร้อยละ80  <u>เชิงคุณภาพ</u> 2.ประชาชนได้แสดงออกถึงความจงรักภักดี และสำนึกในพระมหากรุณาธิ คุณพระบาทสมเด็จพระปรเมนทรรามาธิบดีศรีสินทรมหาวชิราลงกรณ พระวชิรเกล้า เจ้าอยู่หัว	>3,000 คน	>400 คน	>500 คน	>600 คน	>700 คน	>800 คน	งานบริหารงาน ทั่วไปสังคม/ สำนัก ปลัดเทศบาล
5	วันพระบาทสมเด็จพระพุทธยอดฟ้าจุฬาโลกมหาราชและวันที่ระลึกถึงมหา จักรีบรมราชวงศ์ (จากการประชุมประชาคมระดับชุมชนและระดับตำบล )	<u>เชิงปริมาณ</u> 1.การจัดงานเป็นไปตามกิจกรรมที่กำหนด ประชาชนเข้าร่วมกิจกรรม ร้อยละ80ของเป้าหมาย  <u>เชิงคุณภาพ</u> 2.ส่วนราชการ รัฐวิสาหกิจเอกชนประชาชนร่วมกิจกรรมสำนึกในมหา กรุณาธิคุณมากกว่าร้อยละ80	>3,000 คน	>400 คน	>500 คน	>600 คน	>700 คน	>800 คน	งานบริหารงาน ทั่วไปสังคม/ สำนัก ปลัดเทศบาล

ลำดับที่	โครงการ	ตัวชี้วัด	เป้าหมาย						ผู้รับผิดชอบ
			ปี 66-70	ปี 66	ปี 67	ปี 68	ปี 69	ปี 70	
6	วันฉัตรมงคล (จากการประชุมประชาคมระดับชุมชนและระดับตำบล )	<u>เชิงปริมาณ</u> 1.การจัดงานเป็นไปตามกิจกรรมที่กำหนด ประชาชนเข้าร่วมกิจกรรมร้อยละ80ของเป้าหมาย <u>เชิงคุณภาพ</u> 2.ส่วนราชการ รัฐวิสาหกิจเอกชนประชาชนร่วมกิจกรรมสำนึกในมหากรุณาธิคุณมากกว่าร้อยละ80	>3,000 คน >ร้อยละ 80	>400 คน >ร้อยละ60	>500 คน >ร้อยละ65	>600 คน >ร้อยละ70	>700 คน >ร้อยละ75	>800 คน >ร้อยละ 80	งานพัฒนาชุมชนและสวัสดิการสังคม/สำนักปลัดเทศบาล
7	วันปืยมหาราช (จากการประชุมประชาคมระดับชุมชนและระดับตำบล )	<u>เชิงปริมาณ</u> 1.การจัดงานเป็นไปตามกิจกรรมที่กำหนด ประชาชนเข้าร่วมกิจกรรมร้อยละ80ของเป้าหมาย <u>เชิงคุณภาพ</u> 2.ส่วนราชการ รัฐวิสาหกิจเอกชนประชาชนร่วมกิจกรรมสำนึกในมหากรุณาธิคุณมากกว่าร้อยละ80	>3,000 คน >ร้อยละ 80	>400 คน >ร้อยละ60	>500 คน >ร้อยละ65	>600 คน >ร้อยละ70	>700 คน >ร้อยละ75	>800 คน >ร้อยละ 80	งานบริหารงานทั่วไป/สังคม/สำนักปลัดเทศบาล
8	วันเฉลิมพระชนมพรรษาสมเด็จพระนางเจ้า ฯ พระบรมราชินี (ในรัชกาลที่ 10) (จากการประชุมประชาคมระดับชุมชนและระดับตำบล )	<u>เชิงปริมาณ</u> 1.การจัดงานเป็นไปตามกิจกรรมที่กำหนด ประชาชนเข้าร่วมกิจกรรมร้อยละ80ของเป้าหมาย <u>เชิงคุณภาพ</u> 2.ส่วนราชการ รัฐวิสาหกิจเอกชนประชาชนร่วมกิจกรรมสำนึกในมหากรุณาธิคุณมากกว่าร้อยละ80	>3,000 คน >ร้อยละ 80	>400 คน >ร้อยละ60	>500 คน >ร้อยละ65	>600 คน >ร้อยละ70	>700 คน >ร้อยละ75	>800 คน >ร้อยละ 80	งานบริหารงานทั่วไป/สังคม/สำนักปลัดเทศบาล
9	ก่อสร้างซุ้มประตูเมืองเฉลิมพระเกียรติพระบรมราชาภิเษก (แบบที่1)	<u>เชิงปริมาณ</u> 1.ซุ้มประตูเมืองจำนวน 2 ซุ้ม เพื่อเกิดความสง่างามและสมพระเกียรติ พร้อมประดับตกแต่งธงทิว และตราสัญลักษณ์พระราชพิธีบรมราชาภิเษก เป็นไปตามที่กำหนดร้อยละ100 <u>เชิงคุณภาพ</u> ประชาชน หน่วยงาน ได้น้อมสำนึกในพระมหากรุณาธิคุณ เพิ่มขึ้นร้อยละ70	> 2 ซุ้ม:ปี >ร้อยละ 100	2 ซุ้ม:ปี ร้อยละ 100	2 ซุ้ม:ปี >ร้อยละ 100	2 ซุ้ม:ปี >ร้อยละ 100	2 ซุ้ม:ปี >ร้อยละ 100	2 ซุ้ม:ปี ร้อยละ 100	งานบริหารงานทั่วไป/สังคม/สำนักปลัดเทศบาล
10	วันท้องถิ่นไทย(จากการประชุมประชาคมระดับชุมชนและระดับตำบล )	<u>เชิงปริมาณ</u> 1.ผู้บริหารท้องถิ่น สมาชิกสภาท้องถิ่น ข้าราชการพนักงานองค์กรปกครองส่วนท้องถิ่นและประชาชนทั่วไป เข้าร่วมโครงการไม่น้อยกว่าร้อยละ 80 <u>เชิงคุณภาพ</u> 2.ผู้บริหารท้องถิ่น สมาชิกสภาท้องถิ่น ข้าราชการพนักงานองค์กรปกครองส่วนท้องถิ่นและประชาชนทั่วไปมีขวัญกำลังใจในการปฏิบัติงานและได้แสดงออกถึงความจงรักภักดีต่อสถาบันพนักงานองค์กรปกครองส่วนท้องถิ่นและประชาชนทั่วไปมีขวัญกำลังใจในการปฏิบัติงานและได้แสดงออกถึงความจงรักภักดีต่อสถาบันพระมหากษัตริย์	>120คน >ร้อยละ 80	>95 คน >ร้อยละ60	>100 คน >ร้อยละ65	>110 คน >ร้อยละ70	>115 คน >ร้อยละ75	>120 คน >ร้อยละ 80	งานบริหารงานทั่วไป/สังคม/สำนักปลัดเทศบาล
11	ธรรมาพัฒนาจิตใจสานสายใยชุมชน (จากการประชุมประชาคมระดับชุมชน ตำบลและจากแผนชุมชนของชุมชนกลางเมือง)	<u>เชิงปริมาณ</u> 1.ประชาชนในเขตเทศบาลและผู้มีส่วนร่วม เข้าร่วมกิจกรรมเพิ่มขึ้น ร้อยละ 20 <u>เชิงคุณภาพ</u> 2.พนักงานเทศบาลมีทัศนคติที่ดีต่อประชาชนเพิ่มขึ้นไม่น้อยกว่า ร้อยละ 70	>450 คน >ร้อยละ 70	>50 คน >ร้อยละ 30	>70 คน >ร้อยละ40	>90 คน >ร้อยละ50	>110 คน >ร้อยละ60	>130 คน >ร้อยละ 70	งานบริหารงานทั่วไป/สังคม/สำนักปลัดเทศบาล

ลำดับที่	โครงการ	ตัวชี้วัด	เป้าหมาย						ผู้รับผิดชอบ
			ปี 66-70	ปี 66	ปี 67	ปี 68	ปี 69	ปี 70	
12	จัดสร้างซุ้มเฉลิมพระเกียรติรัชกาลที่ 10	<p><u>เชิงปริมาณ</u>1.ซุ้มเฉลิมพระเกียรติเป็นไปตามคุณสมบัติที่กำหนด ร้อยละ 100</p> <p><u>เชิงคุณภาพ</u>2.ประชาชนมีทัศนคติที่ดีต่อการอนุรักษ์ สืบสาน การจัดสร้างซุ้มเฉลิมพระเกียรติสถาบันพระมหากษัตริย์ เพิ่มขึ้น ไม่น้อยกว่า ร้อยละ70</p>	<p>&gt; 2 ซุ้ม:ปี</p> <p>&gt;ร้อยละ 100</p>	<p>2 ซุ้ม:ปี</p> <p>&gt;ร้อยละ 100</p>	<p>2 ซุ้ม:ปี</p> <p>&gt;ร้อยละ 100</p>	<p>2 ซุ้ม:ปี</p> <p>&gt;ร้อยละ 100</p>	<p>2 ซุ้ม:ปี</p> <p>&gt;ร้อยละ 100</p>	<p>2 ซุ้ม:ปี</p> <p>&gt;ร้อยละ 100</p>	งานบริหารงานทั่วไป/สังคม/สำนักปลัดเทศบาล
13	จัดกิจกรรมตามโครงการอันเกี่ยวเนื่องในการปกป้องสถาบันหลักชาติ ศาสนาพระมหากษัตริย์ (นโยบายกระทรวงมหาดไทย)	<p><u>เชิงปริมาณ</u>1.ประชาชนผู้มีส่วนร่วม เพิ่มขึ้น ร้อยละ 20</p> <p><u>เชิงคุณภาพ</u>2.ทัศนคติที่ดีต่อสถาบันพระมหากษัตริย์ ของประชาชนเพิ่มขึ้นไม่น้อยกว่าร้อยละ 70</p>	<p>&gt;730 คน</p> <p>&gt;ร้อยละ 70</p>	<p>&gt;75 คน</p> <p>&gt;ร้อยละ 30</p>	<p>&gt;120 คน</p> <p>&gt;ร้อยละ40</p>	<p>&gt;145 คน</p> <p>&gt;ร้อยละ 50</p>	<p>&gt;175 คน</p> <p>&gt;ร้อยละ60</p>	<p>&gt;205 คน</p> <p>&gt;ร้อยละ 70</p>	งานพัฒนาชุมชนและสวัสดิการสังคม/สำนักปลัดเทศบาล

แผนงานที่ 2 แผนงานการศาสนาวัฒนธรรมและนันทนาการ

ลำดับที่	โครงการ	ตัวชี้วัด	เป้าหมาย						ผู้รับผิดชอบ
			ปี 66-70	ปี 66-70	ปี 66-70	ปี 66-70	ปี 66-70	ปี 66-70	
1	จัดงานประเพณีลอยกระทง (จากการประชุมประชาคมระดับชุมชนตำบลหรือระดับเทศบาล และจากแผนชุมชนของชุมชนศรีพรหมชุมชนกลางเมืองชุมชนห้วยชันใต้ ชุมชนห้วยโลก ชุมชนหลักเมือง 1 ชุมชนหลักเมือง 2)	<u>เชิงปริมาณ</u> 1.ประชาชนในเขตเทศบาลและผู้มีส่วนร่วม เข้าร่วมกิจกรรมเพิ่มขึ้นร้อยละ 20 <u>เชิงคุณภาพ</u> 2.ประชาชนมีทัศนคติที่ดีต่อการอนุรักษ์ สืบสานงานประเพณีลอยกระทงประจำปีของประชาชนเพิ่มขึ้นไม่น้อยกว่าร้อยละ 80	>3,725 คน	>600 คน	>720 คน	>865 คน	> 9000คน	>1,000คน	กองการศึกษา
2	จัดงานประเพณีสงกรานต์ (จากการประชุมประชาคมระดับชุมชนตำบลหรือระดับเทศบาล และจากแผนชุมชนของชุมชนศรีพรหมชุมชนกลางเมืองชุมชนห้วยชันใต้ ชุมชนห้วยโลก ชุมชนหลักเมือง 1 ชุมชนหลักเมือง 2)	<u>เชิงปริมาณ</u> 1.ประชาชนในเขตเทศบาลและผู้มีส่วนร่วม เข้าร่วมกิจกรรมเพิ่มขึ้นร้อยละ 20 <u>เชิงคุณภาพ</u> 2.ประชาชนมีทัศนคติที่ดีต่อการอนุรักษ์ สืบสานงานประเพณีสงกรานต์ประจำปีของประชาชนเพิ่มขึ้นไม่น้อยกว่าร้อยละ 80	>3,725 คน	>600 คน	>720 คน	>865 คน	> 9000คน	>1,000คน	กองการศึกษา
3	จัดงานประเพณีบุญบั้งไฟประจำปี (จากการประชุมประชาคมระดับชุมชนตำบล และจากแผนชุมชนของชุมชนหลักเมือง1ชุมชนหลักเมือง 2ชุมชนกลางเมืองชุมชนห้วยชันใต้)	<u>เชิงปริมาณ</u> 1.ประชาชนในเขตเทศบาลและผู้มีส่วนร่วม เข้าร่วมกิจกรรมเพิ่มขึ้น ร้อยละ 20 <u>เชิงคุณภาพ</u> 2.ประชาชนมีทัศนคติที่ดีต่อการอนุรักษ์ สืบสานงานประเพณีบุญบั้งไฟประจำปีของประชาชนเพิ่มขึ้นไม่น้อยกว่าร้อยละ 80	>3,725 คน	>600 คน	>720 คน	>865 คน	> 9000คน	>1,000คน	กองการศึกษา
4	จัดงานประเพณีวันเข้าพรรษา (จากการประชุมประชาคมระดับชุมชนตำบลหรือระดับเทศบาล และจากแผนชุมชนของ ชุมชนกลางเมืองชุมชนห้วยชันใต้)	<u>เชิงปริมาณ</u> 1.ประชาชนในเขตเทศบาลและผู้มีส่วนร่วม เข้าร่วมกิจกรรมเพิ่มขึ้น ร้อยละ 20 <u>เชิงคุณภาพ</u> 2.ประชาชนมีทัศนคติที่ดีต่อการอนุรักษ์ สืบสานงานประเพณีวันเข้าพรรษาประจำปีของประชาชนเพิ่มขึ้น ไม่น้อยกว่าร้อยละ 80	>3,725 คน	>600 คน	>720 คน	>865 คน	> 9000คน	>1,000คน	กองการศึกษา
5	การส่งเสริมประเพณีแห่เทียนพรรษา จังหวัดอุบลราชธานี (จากการประชุมประชาคมระดับชุมชนและระดับชุมชนตำบล)	<u>เชิงปริมาณ</u> 1.ประชาชนในเขตเทศบาลและผู้มีส่วนร่วม เข้าร่วมกิจกรรมเพิ่มขึ้น ร้อยละ 20 <u>เชิงคุณภาพ</u> 2.ประชาชนมีทัศนคติที่ดีต่อการอนุรักษ์ สืบสานงานประเพณีจัดทำต้นเทียนพรรษาประจำปีของประชาชนเพิ่มขึ้นไม่น้อยกว่า ร้อยละ 80	>3,725 คน	>600 คน	>720 คน	>865 คน	> 9000คน	>1,000คน	กองการศึกษา
6	จัดงานประเพณีวันออกพรรษา (จากการประชุมประชาคมระดับชุมชนตำบลหรือระดับเทศบาล และจากแผนชุมชนของ ชุมชนศรีพรหมชุมชนกลางเมืองชุมชนห้วยชันใต้)	<u>เชิงปริมาณ</u> 1.ประชาชนในเขตเทศบาลและผู้มีส่วนร่วม เข้าร่วมกิจกรรมเพิ่มขึ้นร้อยละ 20 <u>เชิงคุณภาพ</u> 2.ประชาชนมีทัศนคติที่ดีต่อการอนุรักษ์ สืบสานงานประเพณีวันออกพรรษาประจำปีของประชาชนเพิ่มขึ้น ไม่น้อยกว่าร้อยละ 80	>3,725 คน	>600 คน	>720 คน	>865 คน	> 9000คน	>1,000คน	กองการศึกษา
7	สวดมนต์ข้ามปี (จากการประชุมประชาคมระดับชุมชนตำบลหรือระดับเทศบาลและจากแผนชุมชน ของชุมชน ห้วยชันใต้)	<u>เชิงปริมาณ</u> 1.ประชาชนในเขตเทศบาลและผู้มีส่วนร่วม เข้าร่วมกิจกรรมเพิ่มขึ้น ร้อยละ 20 <u>เชิงคุณภาพ</u> 2.ประชาชนมีทัศนคติที่ดีต่อการอนุรักษ์ สืบสานงานประเพณีวันขึ้นปีใหม่ประจำปีของประชาชนเพิ่มขึ้นไม่น้อยกว่าร้อยละ 80	>3,725 คน	>600 คน	>720 คน	>865 คน	> 9000คน	>1,000คน	กองการศึกษา
8	จัดตั้งศูนย์เรียนรู้ศิลป วัฒนธรรมเทศบาลตำบลนาจะหลวย(จากการประชุมประชาคมระดับชุมชนหรือระดับเทศบาล)	<u>เชิงปริมาณ</u> 1.ประชาชนในเขตเทศบาลและผู้มีส่วนร่วม เข้าร่วมกิจกรรมเพิ่มขึ้น ร้อยละ 20 <u>เชิงคุณภาพ</u> 2.ประชาชนมีทัศนคติที่ดีต่อการอนุรักษ์ สืบสานงานประเพณีวัฒนธรรมเพิ่มขึ้นไม่น้อยกว่าร้อยละ 60	1 แห่ง >ร้อยละ 100 >ร้อยละ 60	1 แห่ง >ร้อยละ100 >ร้อยละ 40	1 แห่ง >ร้อยละ100 >ร้อยละ45	1 แห่ง >ร้อยละ100 >ร้อยละ50	1 แห่ง >ร้อยละ100 >ร้อยละ55	1 แห่ง >ร้อยละ100 >ร้อยละ 60	กองการศึกษา

ลำดับที่	โครงการ	ตัวชี้วัด	เป้าหมาย						ผู้รับผิดชอบ
			ปี 66-70	ปี 66-70	ปี 66-70	ปี 66-70	ปี 66-70	ปี 66-70	
9	ฝึกอบรมผู้ทางศาสนา และศาสนพิธี (จากการประชุมประชาคมระดับชุมชนหรือระดับเทศบาล)	เชิงปริมาณ1.ผู้เข้าร่วมอบรมมีความรู้ในการประกอบพิธีกรรมทางศาสนา จากระดับ ประเพณีร้อยละ20 เชิงคุณภาพ 2.ผู้เข้าร่วมอบรมสามารถนำความรู้ไปพัฒนาชุมชนของตนเองเป็น เพิ่มขึ้นร้อยละ 60	>50 คน:ปี	>10 คน	>20 คน	>30 คน	>40 คน	>50 คน	กองการศึกษา
10	จัดการแข่งขันกีฬาฟุตซอลคัพ ด้านยาเสพติด (จากการประชุมประชาคมระดับ ชุมชนตำบลหรือระดับเทศบาลและจากแผนชุมชนของชุมชนศรีพรหม ชุมชนห้วยชันเหนือ ชุมชนกลางเมือง ชุมชนห้วยโลก)	เชิงปริมาณ 1.ประชาชนส่งทีมเข้าร่วมแข่งขันเพิ่มขึ้นร้อยละ 20 เชิงคุณภาพ2.คดียาเสพติดลดลงไม่น้อยกว่าร้อยละ 80	>130ทีม	>20 ทีม	>25 ทีม	>30 ทีม	>35 ทีม	>40 ทีม	กองการศึกษา
11	จัดการแข่งขันกีฬาไทยสี่เฝ้า ชาวคุ้มเทศบาลด้าน ยาเสพติด (จากการประชุมประชาคมระดับชุมชนตำบลหรือระดับเทศบาลและจาก แผนชุมชนของ ชุมชนศรีพรหม ชุมชนห้วยชันเหนือ ชุมชนกลางเมือง ชุมชนหลักเมือง 1 ชุมชนหลักเมือง 2)	เชิงปริมาณ1.ชุมชนส่งทีมเข้าร่วมแข่งขันเพิ่มขึ้นร้อยละ 20 เชิงคุณภาพ2.คดียาเสพติดลดลงไม่น้อยกว่า ร้อยละ 80	>140 ทีม	>25 ทีม	>30 ทีม	>35 ทีม	>40 ทีม	>45 ทีม	กองการศึกษา
12	ปรับปรุงสถานที่หาชุมชนและส่งเสริมกีฬาสำหรับชุมชนในเขตเทศบาลตำบล นาจะหลวย (จากการประชุมประชาคมระดับชุมชนตำบลหรือระดับ เทศบาล)	เชิงปริมาณ1.วัสดุกีฬาเป็นไปตามคุณสมบัติที่กำหนด ร้อยละ 100 เชิงคุณภาพ2.สอดคล้องกับความต้องการใช้ประโยชน์ของประชาชนเพิ่มขึ้นไม่น้อย กว่าร้อยละ80	1 แห่ง >ร้อยละ 100	1 แห่ง >ร้อยละ 100	1 แห่ง >ร้อยละ 100	1 แห่ง >ร้อยละ 100	1 แห่ง >ร้อยละ 100	1 แห่ง >ร้อยละ 100	กองการศึกษา
13	ห้องเรียนวัยเก๋า วัยหิน วัยละอ่อน (จากการประชุมประชาคมระดับชุมชนและระดับชุมชนตำบล)	เชิงปริมาณ1.สภาเด็กและเยาวชนเทศบาลตำบลนาจะหลวย จำนวน 100 คน เชิงคุณภาพ2.เพื่อพัฒนาศักยภาพเด็กและเยาวชนให้มีความรู้ทักษะในการจัด กิจกรรมพัฒนาเด็กและเยาวชนเพิ่มขึ้นไม่น้อยกว่าร้อยละ80	>130 คน	>20 คน	>25 คน	>30 คน	>35 คน	>40 คน	กองการศึกษา
14	To Be Number One	เชิงปริมาณ1.สภาเด็กและเยาวชนเทศบาลตำบลนาจะหลวย จำนวน 100 คน เชิงคุณภาพ2.เพื่อพัฒนาศักยภาพเด็กและเยาวชนให้มีความรู้ทักษะในการจัด กิจกรรมพัฒนาเด็กและเยาวชน เพิ่มขึ้นร้อยละ 80	>100 คน:ปี	>100 คน	>100 คน	>100 คน	>100 คน	>100 คน	กองการศึกษา
15	อีตีสองคองสิบสี่	เชิงปริมาณ1.ประชาชนในเขตเทศบาลและผู้เข้าร่วมเพิ่มขึ้นร้อยละ 20 เชิงคุณภาพ2.ประชาชนตระหนักในการวางแผนวัฒนธรรม ประเพณี เพิ่มไม่น้อยกว่าร้อยละ 80	>1,500 คน:ปี	>100 คน	>200 คน	>300 คน	>400 คน	>500 คน	กองการศึกษา



ลำดับที่	โครงการ	ตัวชี้วัด	เป้าหมาย						ผู้รับผิดชอบ
			ปี 66-70	ปี 66-70	ปี 66-70	ปี 66-70	ปี 66-70	ปี 66-70	
16	ส่งเสริมการใช้จักรยานในชีวิตประจำวัน	<u>เชิงปริมาณ</u> 1 ประชาชนหันมาใช้จักรยานในชีวิตประจำวันร้อยละ 60 <u>เชิงคุณภาพ</u> 2. ประชาชนได้ออกกำลังกายทำให้มีสุขภาพร่างกายแข็งแรงเพิ่มขึ้นร้อยละ 80	>60 คน	>20 คน	>30 คน	>40 คน	>50 คน	>60 คน	
17	ก่อสร้างสถานที่ออกกำลังกายพร้อมอุปกรณ์ออกกำลังกาย	<u>เชิงปริมาณ</u> 1.ก่อสร้างสนามเด็กเล่นจำนวน 1 แห่ง เป็นไปตามมาตรฐานที่กำหนดร้อยละ 100 <u>เชิงคุณภาพ</u> 2.เด็กเล็กได้รับการเสริมสร้างพัฒนาการทางด้าน ร่างกาย อารมณ์-จิตใจ สังคม สติปัญญา และได้พัฒนาสมอง ร้อยละ 80	1 แห่ง >ร้อยละ 100	1 แห่ง >ร้อยละ 100	1 แห่ง >ร้อยละ 100	1 แห่ง >ร้อยละ 100	1 แห่ง >ร้อยละ 100	1 แห่ง >ร้อยละ 100	กองการศึกษา
18	สืบสานวัฒนธรรมดนตรีท้องถิ่น	<u>เชิงปริมาณ</u> 1.เครื่องดนตรีจำนวน 1 ชุด <u>เชิงคุณภาพ</u> 2. เด็ก เยาวชน ในเขตเทศบาลตำบลนาจะหลวย มีการรวมกลุ่มทำกิจกรรมสร้างสรรค์ เพิ่มขึ้น	1 ชุด >ร้อยละ 100	1 ชุด >ร้อยละ 100	1 ชุด >ร้อยละ 100	1 ชุด >ร้อยละ 100	1 ชุด >ร้อยละ 100	1 ชุด >ร้อยละ 100	กองการศึกษา

ยุทธศาสตร์ที่ 4 ด้านการพัฒนาด้านเศรษฐกิจ  
แผนงานที่ 1 แผนงานสร้างความเข้มแข็งของชุมชน

ลำดับที่	โครงการ	ตัวชี้วัด	เป้าหมาย					ผู้รับผิดชอบ	
			ปี 66-70	ปี 66-70	ปี 66-70	ปี 66-70	ปี 66-70		
1	ฝึกอบรมอาชีพเลี้ยงกบ	<u>เชิงปริมาณ</u> 1.ประชาชนผู้มีส่วนร่วม กลุ่มอาชีพ กลุ่มหรือชุมชน เข้าร่วมกิจกรรมเพิ่มขึ้น ร้อยละ 10 <u>เชิงคุณภาพ</u> 2.กลุ่มอาชีพ กลุ่มหรือชุมชนมีรายได้เพิ่มขึ้นไม่น้อยกว่าร้อยละ 60	> 50 คน	> 30 คน	> 35 คน	> 40 คน	> 45คน	> 50 คน	สำนัก ปลัดเทศบาล
2	ฝึกอบรมอาชีพการเพาะเห็ดและศึกษาดูงาน	<u>เชิงปริมาณ</u> 1.ประชาชนผู้มีส่วนร่วม กลุ่มอาชีพ กลุ่มหรือชุมชน เข้าร่วมกิจกรรมเพิ่มขึ้น ร้อยละ 10 <u>เชิงคุณภาพ</u> 2.กลุ่มอาชีพ กลุ่มหรือชุมชนมีรายได้เพิ่มขึ้นไม่น้อยกว่าร้อยละ 60	> 50 คน	> 30 คน	> 35 คน	> 40 คน	> 45คน	> 50 คน	สำนัก ปลัดเทศบาล
3	ฝึกอบรมอาชีพการทำขนมไทย	<u>เชิงปริมาณ</u> ผู้เข้าร่วมอบรมมีความรู้ในการทำขนมไทยร้อยละ80ของเป้าหมาย <u>เชิงคุณภาพ</u> ผู้เข้าร่วมอบรมนำความรู้ไปปฏิบัติและพัฒนาเป็นอาชีพสร้างรายได้ให้กับครอบครัวมากกว่าร้อยละ80	> 50 คน	> 30 คน	> 35 คน	> 40 คน	> 45คน	> 50 คน	สำนัก ปลัดเทศบาล
4	ฝึกอบรมอาชีพการทำบรรจุผลิตภัณฑ์ สินค้าชุมชน	<u>เชิงปริมาณ</u> ผู้เข้าร่วมอบรมมีความรู้ในการทำขนมไทยร้อยละ80ของเป้าหมาย <u>เชิงคุณภาพ</u> ผู้เข้าร่วมอบรมนำความรู้ไปปฏิบัติและพัฒนาเป็นอาชีพสร้างรายได้ให้กับครอบครัวมากกว่าร้อยละ80	> 50 คน	> 30 คน	> 35 คน	> 40 คน	> 45คน	> 50 คน	สำนัก ปลัดเทศบาล
5	ตลาดชวนเดินเพลินเพลินริมน้ำ	<u>เชิงปริมาณ</u> 1. ตลาดริมน้ำได้มาตรฐาน ร้อยละ 100 <u>เชิงคุณภาพ</u> 1.จำนวนนักท่องเที่ยวเพิ่มขึ้นร้อยละ 60	> 1 แห่ง ร้อยละ100	> 1 แห่ง ร้อยละ100	> 1 แห่ง ร้อยละ100	> 1 แห่ง ร้อยละ100	> 1 แห่ง ร้อยละ100	> 1 แห่ง ร้อยละ100	กอง สาธารณสุข และ สิ่งแวดล้อม
6	ฝึกอบรมนวดแผนไทย	<u>เชิงปริมาณ</u> 1.ผู้เข้าร่วมอบรมมีความรู้ในการนวดแผนไทย ร้อยละ80ของเป้าหมาย <u>เชิงคุณภาพ</u> 2.ผู้เข้าร่วมอบรมนำความรู้ไปปฏิบัติและพัฒนาเป็นอาชีพสร้างรายได้ให้กับครอบครัวมากกว่าร้อยละ80	> 50 คน	> 30 คน	> 35 คน	> 40 คน	> 45คน	> 50 คน	สำนัก ปลัดเทศบาล

ลำดับที่	โครงการ	ตัวชี้วัด	เป้าหมาย					ผู้รับผิดชอบ	
			ปี 66-70	ปี 66-70	ปี 66-70	ปี 66-70	ปี 66-70		
7	ฝึกอบรมการทำอาหาร	<u>เชิงปริมาณ</u> 1.ผู้เข้าร่วมอบรมมีความรู้ในการนวดแผนไทย ร้อยละ80ของเป้าหมาย <u>เชิงคุณภาพ</u> 2.ผู้เข้าร่วมอบรมนำความรู้ไปปฏิบัติและพัฒนาเป็นอาชีพสร้างรายได้ให้กับครอบครัวมากกว่าร้อยละ80	> 50 คน	> 30 คน	> 35 คน	> 40 คน	> 45คน	> 50 คน	สำนัก ปลัดเทศบาล

แผนงานที่ 2 แผนงานการเกษตร

ลำดับที่	โครงการ	ตัวชี้วัด	เป้าหมาย					ผู้รับผิดชอบ	
			ปี 66-70	ปี 66-70	ปี 66-70	ปี 66-70	ปี 66-70		
1	ฝึกอบรมเชิงปฏิบัติการ จัดทำแปลงตัวอย่างการใช้ปุ๋ยอินทรีย์ในนาข้าวและการแปรรูปข้าว(จากการประชุมประชาคมระดับชุมชนตำบลหรือระดับเทศบาล และจากแผนชุมชนของชุมชน ห้วยชันเหนือและชุมชนกลางเมือง	<u>เชิงปริมาณ</u> 1.ประชาชนผู้มีส่วนร่วมเข้ารับการอบรมเพิ่มขึ้นร้อยละ 20 <u>เชิงคุณภาพ</u> 2.ผู้เข้ารับการอบรมมีความรู้ความเข้าใจและสามารถนำประสบการณ์เรียนรู้ไปใช้ในนาข้าวของตนเองเพิ่มขึ้นไม่น้อยกว่าร้อยละ 10	> 300 คน	> 100 คน	> 150 คน	> 200 คน	> 250 คน	> 300 คน	งานพัฒนา ชุมชนและ สวัสดิการ สังคม/สำนัก ปลัดเทศบาล

ยุทธศาสตร์ที่ 4 ด้านสร้างความเข้มแข็งของชุมชน  
แผนงานที่ 1 แผนงานการศึกษา

ลำดับที่	โครงการ	ตัวชี้วัด	เป้าหมาย						ผู้รับผิดชอบ
			ปี 66-70	ปี 66	ปี 67	ปี 68	ปี 69	ปี 70	
1	อาหารกลางวัน โรงเรียน (ศูนย์พัฒนาเด็กเล็ก)	<u>เชิงปริมาณ</u> 1.อาหารกลางวันเป็นไปตามคุณสมบัติที่กำหนดร้อยละ 100 <u>เชิงคุณภาพ</u> 2.สุขภาพของเด็กเป็นไปตามมาตรฐานของการศึกษาระดับการศึกษาปฐมวัย (มาตรฐานด้านที่ 1 พัฒนาการด้านร่างกาย)เพิ่มขึ้นไม่น้อยกว่าร้อยละ 90	>ร้อยละ 100	>ร้อยละ 100	>ร้อยละ 100	>ร้อยละ 100	>ร้อยละ 100	>ร้อยละ 100	กองการศึกษา
2	สนับสนุนค่าใช้จ่ายการบริหารสถานศึกษาค่าใช้จ่ายในการจัดการศึกษา สำหรับศูนย์พัฒนาเด็กเล็ก(ศพด.)	<u>เชิงปริมาณ</u> 1.เด็กเล็กศูนย์พัฒนาเด็กเล็กเทศบาลตำบลจะหลวย มีวัสดุการเรียนการสอนที่มีคุณภาพ <u>เชิงคุณภาพ</u> 2.พัฒนาการของเด็กเป็นไปตามมาตรฐานของการศึกษาปฐมวัย(มาตรฐานด้านคุณภาพผู้เรียน)เพิ่มขึ้นไม่น้อยกว่าร้อยละ 70	>ร้อยละ 100	>ร้อยละ 100	>ร้อยละ 100	>ร้อยละ 100	>ร้อยละ 100	>ร้อยละ 100	กองการศึกษา
3	สนับสนุนค่าใช้จ่ายการบริหารสถานศึกษาจัดการเรียนการสอนของศูนย์พัฒนาเด็กเล็กสังกัดเทศบาลตำบลจะหลวย(รายหัว)	<u>เชิงปริมาณ</u> 1.เด็กเล็กศูนย์พัฒนาเด็กเล็กเทศบาลตำบล จะหลวย มีวัสดุการเรียนการสอนที่มีคุณภาพ <u>เชิงคุณภาพ</u> 2.พัฒนาการของเด็กเป็นไปตามมาตรฐานของการศึกษาปฐมวัย(มาตรฐานด้านคุณภาพผู้เรียน)เพิ่มขึ้นไม่น้อยกว่าร้อยละ 70	>400 คน	>60 คน	>70 คน	>80 คน	>90คน	100คน	กองการศึกษา
4	อาหารเสริม (นม)โรงเรียน	<u>เชิงปริมาณ</u> 1.อาหารเสริม (นม)เป็นไปตามคุณสมบัติที่กำหนดร้อยละ 100 <u>เชิงคุณภาพ</u> 2.สุขภาพของเด็กได้เกณฑ์ตามมาตรฐานของการศึกษาระดับการศึกษาปฐมวัย (มาตรฐานด้านที่ 1พัฒนาการด้านร่างกาย)เพิ่มขึ้นไม่น้อยกว่าร้อยละ 90	>400 คน	>60 คน	>70 คน	>80 คน	>90คน	100คน	กองการศึกษา
5	จัดกิจกรรมวันเด็กแห่งชาติ	<u>เชิงปริมาณ</u> 1.เด็กในเขตเทศบาลตำบลจะหลวยและผู้มีส่วนร่วม เข้าร่วมกิจกรรมเพิ่มขึ้นร้อยละ 20 <u>เชิงคุณภาพ</u> 2.พัฒนาการของเด็กเป็นไปตามมาตรฐานของการศึกษาระดับการศึกษาปฐมวัย (มาตรฐานด้านคุณภาพผู้เรียน)เพิ่มขึ้นไม่น้อยกว่าร้อยละ 70	>400 คน	>60 คน	>70 คน	>80 คน	>90คน	100คน	กองการศึกษา
6	สนับสนุนค่าใช้จ่ายการบริหารสถานศึกษาจัดซื้อวัสดุการศึกษา	<u>เชิงปริมาณ</u> 1.วัสดุการศึกษาเป็นไปตามคุณสมบัติที่กำหนดร้อยละ 100 <u>เชิงคุณภาพ</u> 2.พัฒนาการของเด็กเป็นไปตามมาตรฐานของการศึกษาระดับการศึกษาปฐมวัย เพิ่มขึ้นไม่น้อยกว่าร้อยละ 90	>400 คน	>60 คน	>70 คน	>80 คน	>90คน	100คน	กองการศึกษา

ลำดับที่	โครงการ	ตัวชี้วัด	เป้าหมาย					ปี 70	ผู้รับผิดชอบ
			ปี 66-70	ปี 66	ปี 67	ปี 68	ปี 69		
7	ปรับปรุงภูมิทัศน์ ศูนย์พัฒนาเด็กบ้านหลักเมือง	<u>เชิงปริมาณ</u> 1.สวนหย่อมสวนสุขภาพ สนามเด็กเล่น เป็นไปตามมาตรฐานแบบที่กำหนดร้อยละ 100 <u>เชิงคุณภาพ</u> 2.สอดคล้องกับความต้องการใช้ประโยชน์ของเด็กและผู้ปกครองเพิ่มขึ้นไม่น้อยกว่าร้อยละ 90	>ร้อยละ 100	>ร้อยละ 100	>ร้อยละ 100	>ร้อยละ 100	>ร้อยละ 100	>ร้อยละ 100	กองการศึกษา
8	จัดกิจกรรมเสริมทักษะทางวิชาการสำหรับเด็กปฐมวัย	<u>เชิงปริมาณ</u> 1.เด็กเล็กสังกัดเทศบาลตำบลนาจะหลวยร่วมแข่งขันทักษะวิชาการ จำนวนไม่น้อยกว่า 100 คน/ปี <u>เชิงคุณภาพ</u> 2.เด็กเล็กสังกัดเทศบาลตำบลนาจะหลวยมีความเป็นเลิศทางทักษะวิชาการ	>ร้อยละ 100	>ร้อยละ 100	>ร้อยละ 100	>ร้อยละ 100	>ร้อยละ 100	>ร้อยละ 100	กองการศึกษา
9	เรียนรู้สู่โลกกว้างของเด็กปฐมวัย	<u>เชิงปริมาณ</u> 1.เด็กเล็กสังกัดเทศบาลตำบลนาจะหลวยและผู้ปกครอง ได้มีโอกาสเรียนรู้นอกสถานศึกษา และรับประสบการณ์ตรงจากสถานที่จริงจำนวนไม่น้อยกว่า100 คน <u>เชิงคุณภาพ</u> 2.เด็กได้เกิดการเรียนรู้ตามจินตนาการ สนุกสนานและผ่อนคลาย	>400 คน	>60 คน	>70 คน	>80 คน	>90คน	100คน	กองการศึกษา
10	ปรับปรุงศูนย์พัฒนาเด็กเล็ก	<u>เชิงปริมาณ</u> 1.หลังคาเชื่อมระหว่างอาคารเรียนศูนย์พัฒนาเด็กเล็กบ้านหลักเมือง เป็นไปตามมาตรฐานที่กำหนด 1 แห่ง <u>เชิงคุณภาพ</u> 2.พัฒนาการของเด็กเป็นไปตามมาตรฐานของการศึกษาระดับการศึกษาปฐมวัย (มาตรฐานด้านผู้เรียนเพิ่มขึ้นไม่น้อยกว่าร้อยละ 70)	>400 คน	>60 คน	>70 คน	>80 คน	>90คน	100คน	กองการศึกษา
11	ก่อสร้างอาคารเอนกประสงค์	<u>เชิงปริมาณ</u> 1.หลังคาคลุมลานเอนกประสงค์ศูนย์พัฒนาเด็กเล็กบ้านหลักเมืองเป็นไปตามมาตรฐานที่กำหนด 1 แห่ง <u>เชิงคุณภาพ</u> 2.พัฒนาการของเด็กเป็นไปตามมาตรฐานของการศึกษาระดับการศึกษาปฐมวัย (มาตรฐานด้านผู้เรียนเพิ่มขึ้นไม่น้อยกว่าร้อยละ 70)	>400 คน	>60 คน	>70 คน	>80 คน	>90คน	100คน	กองการศึกษา
12	ปรับปรุงอาคารศูนย์อบรมเด็กก่อนเกณฑ์ในวัดศรีพรหม	<u>เชิงปริมาณ</u> 1.ปรับปรุงอาคารศูนย์อบรมก่อนเกณฑ์ในวัดศรีพรหม จำนวน 1 แห่ง <u>เชิงคุณภาพ</u> 2.เสริมสร้างบรรยากาศเอื้อต่อการจัดกิจกรรม การเรียนการสอน ส่งผลให้ระดับคุณภาพการศึกษาสูงขึ้น เพิ่มขึ้น ร้อยละ 70	>400 คน	>60 คน	>70 คน	>80 คน	>90คน	100คน	กองการศึกษา

ลำดับที่	โครงการ	ตัวชี้วัด	เป้าหมาย						ผู้รับผิดชอบ
			ปี 66-70	ปี 66	ปี 67	ปี 68	ปี 69	ปี 70	
13	อาหารกลางวัน(อุดหนุนโรงเรียนนาคะหลาย(กรป.กลางอุบลรัมย์)	<u>เชิงปริมาณ</u> 1.อาหารกลางวันเป็นไปตามคุณสมบัติที่กำหนด ร้อยละ 100 <u>เชิงคุณภาพ</u> 2.สุขภาพของเด็กเป็นไปตามมาตรฐานของสถานศึกษาไม่น้อยกว่าร้อยละ 90	>ร้อยละ 100	>ร้อยละ 100	>ร้อยละ 100	>ร้อยละ 100	>ร้อยละ 100	>ร้อยละ 100	กองการศึกษา
14	จ้างเหมาบริการทำความสะอาดอาคารศูนย์พัฒนาเด็กเล็กบ้านหลักเมือง	<u>เชิงปริมาณ</u> 1.อาคารศูนย์พัฒนาเด็กเล็ก มีความสะอาดและเรียบร้อยเพิ่มขึ้น 20 <u>เชิงคุณภาพ</u> 2.การปฏิบัติงานเป็นไปตามระยะเวลาที่กำหนดไม่น้อยกว่าร้อยละ 90	>ร้อยละ 20	>ร้อยละ 20	>ร้อยละ 20	>ร้อยละ 20	>ร้อยละ 20	>ร้อยละ 20	กองการศึกษา
15	ก่อสร้างอาคารที่พักสำหรับผู้ปกครอง	<u>เชิงปริมาณ</u> 1.อาคารเป็นไปตามมาตรฐานงานก่อสร้าง ร้อยละ 100 <u>เชิงคุณภาพ</u> 20.เด็กเล็กและผู้ปกครองมีที่พักเพิ่มขึ้น ร้อยละ 80	>ร้อยละ 100	>ร้อยละ 100	>ร้อยละ 100	>ร้อยละ 100	>ร้อยละ 100	>ร้อยละ 100	กองการศึกษา
16	ก่อสร้างอาคารโรงจอดรถ	<u>เชิงปริมาณ</u> 1.อาคารโรงจอดรถเป็นไปตามมาตรฐานงานก่อสร้าง ร้อยละ 100 <u>เชิงคุณภาพ</u> 2.ผู้ปกครองมีที่จอดรถที่มีความปลอดภัย เพิ่มขึ้น ร้อยละ 80	>ร้อยละ 100	>ร้อยละ 100	>ร้อยละ 100	>ร้อยละ 100	>ร้อยละ 100	>ร้อยละ 100	กองการศึกษา
17	ก่อสร้างสนามเด็กเล่นพร้อมอุปกรณ์เด็กเล่น	<u>เชิงปริมาณ</u> 1.อุปกรณ์เด็กเล่นได้มาตรฐานงานก่อสร้างร้อยละ 100 <u>เชิงคุณภาพ</u> 1.เด็กเล็กมีพัฒนาการทางด้านร่างกาย อารมณ์ สังคมและสติปัญญาเพิ่มขึ้น ร้อยละ 80	>ร้อยละ 100	>ร้อยละ 100	>ร้อยละ 100	>ร้อยละ 100	>ร้อยละ 100	>ร้อยละ 100	กองการศึกษา
18	อบรมป้องกันภัยภายในศูนย์พัฒนาเด็กเล็กสังกัดเทศบาลตำบลนาคะหลาย	<u>เชิงปริมาณ</u> 1.เด็กเล็ก ครูและบุคลากรทางการศึกษา เข้าร่วมไม่น้อยกว่าร้อยละ 100 <u>เชิงคุณภาพ</u> 2.เด็กเล็ก ครูและบุคลากรทางการศึกษาได้รับความรู้ความเข้าใจเพิ่มขึ้น ร้อยละ 80	>ร้อยละ 100	>ร้อยละ 100	>ร้อยละ 100	>ร้อยละ 100	>ร้อยละ 100	>ร้อยละ 100	กองการศึกษา
19	ศูนย์พัฒนาเด็กเล็กต้นแบบน้อมนำเศรษฐกิจพอเพียงสู่การเรียนรู้เด็กปฐมวัย	<u>เชิงปริมาณ</u> 1.ศูนย์พัฒนาเด็กเล็ก ทั้ง 2 แห่ง ศพด.บ้านหลักเมือง ศดว.วัดศรีพรหม <u>เชิงคุณภาพ</u> 2.ศูนย์พัฒนาเด็กเล็ก สังกัดเทศบาลตำบล นาคะหลายมีแหล่งเรียนรู้ด้านเศรษฐกิจพอเพียง	>ร้อยละ 100	>ร้อยละ 100	>ร้อยละ 100	>ร้อยละ 100	>ร้อยละ 100	>ร้อยละ 100	กองการศึกษา ศพด. บ้านหลักเมือง ศดว. วัดศรีพรหม

ลำดับที่	โครงการ	ตัวชี้วัด	เป้าหมาย					ปี 70	ผู้รับผิดชอบ
			ปี 66-70	ปี 66	ปี 67	ปี 68	ปี 69		
20	จัดการเรียนการสอน อ่าน เขียน เรียนรู้ อยู่บ้านอย่างปลอดภัย	<u>เชิงปริมาณ</u> 1.ศูนย์พัฒนาเด็กเล็ก ทั้ง 2 แห่ง ศพด.บ้านหลักเมือง ศดว.วัดศรีพรหม <u>เชิงคุณภาพ</u> 2.เด็กปฐมวัยมีพัฒนาการอย่างต่อเนื่อง	>400 คน	>60 คน	>70 คน	>80 คน	>90คน	100คน	กองการศึกษา ศพด. .บ้านหลักเมือง ศดว. วัดศรีพรหม
21	ประกันคุณภาพการศึกษา ศูนย์พัฒนาเด็กเล็ก สังกัดเทศบาลตำบลนาจะหลวย	<u>เชิงปริมาณ</u> 1.ศูนย์พัฒนาเด็กเล็ก ทั้ง 2 แห่ง ศพด.บ้านหลักเมือง ศดว.วัดศรีพรหม <u>เชิงคุณภาพ</u> 2.ศูนย์พัฒนาเด็กเล็ก สังกัดเทศบาลตำบลนาจะหลวยผ่านมาตรฐานสถานพัฒนาเด็กเล็กปฐมวัยแห่งชาติ ทั้ง 3 มาตรฐานไม่ต่ำกว่าระดับดี	>400 คน	>60 คน	>70 คน	>80 คน	>90คน	100คน	กองการศึกษา ศพด. .บ้านหลักเมือง ศดว. วัดศรีพรหม
22	ก่อสร้างสนามเด็กเล่นเสริมสร้างปัญญา ศูนย์พัฒนาเด็กเล็ก	<u>เชิงปริมาณ</u> 1.ก่อสร้างสนามเด็กเล่นที่ได้มาตรฐานจำนวน 1 แห่ง <u>เชิงคุณภาพ</u> 2.เด็กเล็กได้รับการเสริมสร้างพัฒนาการทางด้าน ร่างกาย อารมณ์-จิตใจ สังคม สติปัญญา และได้พัฒนาสมอง ร้อยละ 80	>ร้อยละ 100	>ร้อยละ 100	>ร้อยละ 100	>ร้อยละ 100	>ร้อยละ 100	>ร้อยละ 100	กองการศึกษา
23	ก่อสร้างรั้วกำแพงคอนกรีต ศูนย์พัฒนาเด็กเล็กบ้านหลักเมือง	<u>เชิงปริมาณ</u> 1.รั้วศูนย์พัฒนาเด็กเล็กบ้านหลักเมืองที่ได้มาตรฐานร้อยละ 100 <u>เชิงคุณภาพ</u> 2.เด็กเล็กศูนย์พัฒนาเด็กเล็กบ้านหลักเมืองมีความปลอดภัย	>ร้อยละ 100	>ร้อยละ 100	>ร้อยละ 100	>ร้อยละ 100	>ร้อยละ 100	>ร้อยละ 100	กองการศึกษา
24	ติดตั้งเหล็กดัดอาคาร ศูนย์พัฒนาเด็กเล็กบ้านหลักเมือง	<u>เชิงปริมาณ</u> 1.ติดตั้งเหล็กดัด อาคารศูนย์พัฒนาเด็กเล็กบ้านหลักเมือง <u>เชิงคุณภาพ</u> 2.ศูนย์พัฒนาเด็กเล็กมีความปลอดภัย	>ร้อยละ 100	>ร้อยละ 100	>ร้อยละ 100	>ร้อยละ 100	>ร้อยละ 100	>ร้อยละ 100	กองการศึกษา
25	ปรับปรุงกันห้องเรียนศูนย์พัฒนาเด็กเล็กบ้านหลักเมือง	<u>เชิงปริมาณ</u> 1.ห้องเรียนได้มาตรฐานจำนวน 2 ห้อง <u>เชิงคุณภาพ</u> 2.ศูนย์พัฒนาเด็กเล็กมีการจัดห้องเรียนที่เป็นสัดส่วน เหมาะกับการจัดการเรียนรู้	>ร้อยละ 100	>ร้อยละ 100	>ร้อยละ 100	>ร้อยละ 100	>ร้อยละ 100	>ร้อยละ 100	กองการศึกษา
26	ติดตั้งกล้องโทรทัศน์วงจรปิด	<u>เชิงปริมาณ</u> 1.กล้องวงจรปิดเป็นไปตามคุณสมบัติที่กำหนดร้อยละ 100 <u>เชิงคุณภาพ</u> 2. ประชาชนมีความปลอดภัยในชีวิตและ	>ร้อยละ 100	>ร้อยละ 100	>ร้อยละ 100	>ร้อยละ 100	>ร้อยละ 100	>ร้อยละ 100	กองการศึกษา

ยุทธศาสตร์ที่ 4 ด้านสร้างความเข้มแข็งของชุมชน  
แผนงานที่ 2 แผนงานสาธารณสุข

ลำดับที่	โครงการ	ตัวชี้วัด	เป้าหมาย					ผู้รับผิดชอบ	
			ปี 66-70	ปี 66	ปี 67	ปี 68	ปี 69		ปี 70
1	ป้องกันโรคไข้เลือดออกและไข้มาลาเรีย	<u>เชิงปริมาณ</u> 1.ปริมาณผู้ป่วยโรคไข้เลือดออกและไข้มาลาเรียลดลงร้อยละ 60 <u>เชิงคุณภาพ</u> 2.ประชาชนมีสุขภาพดีเพิ่มขึ้นไม่น้อยกว่า ร้อยละ 70	>ร้อยละ 100	>ร้อยละ 100	>ร้อยละ 100	>ร้อยละ 100	>ร้อยละ 100	>ร้อยละ 100	กองสาธารณสุขและสิ่งแวดล้อม
2	ฝึกอบรมผู้ประกอบการ ร้านค้าร้านอาหารสดร้านอาหาร	<u>เชิงปริมาณ</u> 1.ประชาชนผู้มีส่วนร่วมเพิ่มขึ้นร้อยละ 20 <u>เชิงคุณภาพ</u> 2.อสม.ผู้ประกอบการมีความรู้เรื่องสุขภาพเพิ่มขึ้นไม่น้อยกว่าร้อยละ 70	>ร้อยละ 100	>ร้อยละ 100	>ร้อยละ 100	>ร้อยละ 100	>ร้อยละ 100	>ร้อยละ 100	กองสาธารณสุขและสิ่งแวดล้อม
3	การป้องกันโรคพิษสุนัขบ้า	<u>เชิงปริมาณ</u> 1.สุนัขในเขตเทศบาลตำบลนาจะหลวยได้รับวัคซีนเพิ่มขึ้นร้อยละ 20 <u>เชิงคุณภาพ</u> 2.ปริมาณโรคพิษสุนัขบ้าลดลง ไม่น้อยกว่าร้อยละ 70	>ร้อยละ 100	>ร้อยละ 20	>ร้อยละ 20	>ร้อยละ 20	>ร้อยละ 20	>ร้อยละ 20	กองสาธารณสุขและสิ่งแวดล้อม
4	สัตว์ปลอดโรคคนปลอดภัย จากโรคพิษสุนัขบ้า	<u>เชิงปริมาณ</u> 1.สุนัขในเขตเทศบาลตำบลนาจะหลวยได้รับวัคซีนเพิ่มขึ้น ร้อยละ 20 <u>เชิงคุณภาพ</u> 2.ปริมาณโรคพิษสุนัขบ้าลดลงไม่น้อยกว่าร้อยละ 70 3.ปริมาณอุบัติเหตุที่เกิดจากสุนัขกัดลดลงไม่น้อยกว่าร้อยละ 70	>ร้อยละ 100	>ร้อยละ 20	>ร้อยละ 20	>ร้อยละ 20	>ร้อยละ 20	>ร้อยละ 20	กองสาธารณสุขและสิ่งแวดล้อม
5	การป้องกันโรคระบาด ในสัตว์	<u>เชิงปริมาณ</u> 1.สัตว์ในเขตเทศบาล ได้รับวัคซีนเพิ่มขึ้นร้อยละ 20 <u>เชิงคุณภาพ</u> 2.ปริมาณโรคระบาดในสัตว์ลดลงไม่น้อยกว่าร้อยละ 70	>ร้อยละ 100	>ร้อยละ 20	>ร้อยละ 20	>ร้อยละ 20	>ร้อยละ 20	>ร้อยละ 20	กองสาธารณสุขและสิ่งแวดล้อม
6	ป้องกันและควบคุมโรคติดต่อ และไม่ติดต่อ	<u>เชิงปริมาณ</u> 1.ปริมาณผู้ป่วยโรคไข้เลือดออกและไข้มาลาเรียลดลงร้อยละ 60 <u>เชิงคุณภาพ</u> 2.ประชาชนมีสุขภาพดีเพิ่มขึ้นไม่น้อยกว่าร้อยละ 70	>400 คน	>60 คน	>70 คน	>80 คน	>90คน	100คน	กองสาธารณสุขและสิ่งแวดล้อม



ลำดับที่	โครงการ	ตัวชี้วัด	เป้าหมาย					ปี 70	ผู้รับผิดชอบ
			ปี 66-70	ปี 66	ปี 67	ปี 68	ปี 69		
7	รณรงค์ลด ละ เลิก ใช้โฟมบรรจุอาหาร	<u>เชิงปริมาณ</u> 1.ร้านอาหารไม่ใช้โฟมบรรจุอาหาร ร้อยละ 80 <u>เชิงคุณภาพ</u> 2. ผู้บริโภคมีสุขภาพที่แข็งแรง	>ร้อยละ 80	>ร้อยละ 40	>ร้อยละ 50	>ร้อยละ 60	>ร้อยละ 70	>ร้อยละ 80	กองสาธารณสุขและสิ่งแวดล้อม
8	ส่งเสริมสุขภาพผู้สูงอายุและผู้พิการ	<u>เชิงปริมาณ</u> 1.ผู้สูงอายุและผู้พิการได้รับการประเมินสุขภาพตามแบบประเมินคัดกรองผู้สูงอายุ ร้อยละ 60 <u>เชิงคุณภาพ</u> 2. ผู้สูงอายุและผู้พิการมีสุขภาพดีขึ้น	>ร้อยละ 60	>ร้อยละ 20	>ร้อยละ 30	>ร้อยละ 40	>ร้อยละ 50	>ร้อยละ 60	กองสาธารณสุขและสิ่งแวดล้อม
9	กองทุนดูยางอนามัย	<u>เชิงปริมาณ</u> 1.ดูยางอนามัย 2.กล่องดูยางอนามัยแบบหยอดเหรียญภายในชุมชนทั้ง 7 จำนวนไม่น้อยกว่า 7 ตู้ <u>เชิงคุณภาพ</u> 3. ประชาชนได้รับความรู้ในการป้องกันโรคติดต่อทางเพศสัมพันธ์	>400 คน	>60 คน	>70 คน	>80 คน	>90คน	100คน	กองสาธารณสุขและสิ่งแวดล้อม
10	ตรวจวิเคราะห์คุณภาพน้ำตัวอย่าง	<u>เชิงปริมาณ</u> 1.ตรวจวิเคราะห์คุณภาพน้ำได้ร้อยละ 80 <u>เชิงคุณภาพ</u> 2. ผลการตรวจวิเคราะห์น้ำผ่านเกณฑ์มาตรฐาน	>ร้อยละ 100	>ร้อยละ 20	>ร้อยละ 20	>ร้อยละ 20	>ร้อยละ 20	>ร้อยละ 20	กองสาธารณสุขและสิ่งแวดล้อม
11	เงินอุดหนุนสำหรับการดำเนินงานตามแนวทางโครงการพระราชดำริด้านสาธารณสุข	<u>เชิงปริมาณ</u> 1.ประชาชนได้รับการเพิ่มขึ้นร้อยละ 20 <u>เชิงคุณภาพ</u> 2.ปัญหาสุขภาพของประชาชนลดลง 3.ปริมาณผู้ป่วยที่เข้ารับการรักษาในโรงพยาบาลลดลงไม่น้อยกว่าร้อยละ 70	>ร้อยละ 100	>ร้อยละ 20	>ร้อยละ 20	>ร้อยละ 20	>ร้อยละ 20	>ร้อยละ 20	กองสาธารณสุขและสิ่งแวดล้อม

ยุทธศาสตร์ที่ 4 ด้านสร้างความเข้มแข็งของชุมชน  
แผนงานที่ 3 แผนงานสังคมสงเคราะห์

ลำดับที่	โครงการ	ตัวชี้วัด	เป้าหมาย					ผู้รับผิดชอบ	
			ปี 66-70	ปี 66	ปี 67	ปี 68	ปี 69		
1	โรงเรียนผู้สูงอายุ	<u>เชิงปริมาณ</u> 1.ผู้สูงอายุเข้าร่วมกิจกรรมเพิ่มขึ้นร้อยละ 20 <u>เชิงคุณภาพ</u> 2.ผู้สูงอายุมีคุณภาพชีวิตที่ดีขึ้นเพิ่มขึ้นไม่น้อยกว่าร้อยละ 60	>ร้อยละ 100	>ร้อยละ 20	>ร้อยละ 40	>ร้อยละ 60	>ร้อยละ80	>ร้อยละ100	กองสาธารณสุข และสิ่งแวดล้อม
2	จัดกิจกรรมวันผู้สูงอายุ	<u>เชิงปริมาณ</u> 1.ผู้สูงอายุเข้าร่วมกิจกรรมเพิ่มขึ้นร้อยละ 20 <u>เชิงคุณภาพ</u> 2.ปัญหาสุขภาพของผู้สูงอายุลดลงไม่น้อยกว่าร้อยละ 70	>ร้อยละ 100	>ร้อยละ 20	>ร้อยละ 40	>ร้อยละ 60	>ร้อยละ80	>ร้อยละ100	งานพัฒนาชุมชนและ สวัสดิการสังคม/ สำนักปลัดเทศบาล (1.นางภมลวรรณ อนุรักษ์ 2.นางอุฬร โกร ปราบ)
3	ศูนย์ช่วยเหลือประชาชนเทศบาลตำบลนาจะหลวย	<u>เชิงปริมาณ</u> 1.ศูนย์ช่วยเหลือประชาชนเทศบาลตำบลนาจะหลวย จำนวน 1 ศูนย์ <u>เชิงคุณภาพ</u> 2.ประชาชนได้รับความช่วยเหลือเมื่อเกิดภัยพิบัติ	>400คน	>60 คน	>70 คน	>80 คน	>90คน	100คน	งานพัฒนาชุมชน และสวัสดิการ สังคม/สำนัก ปลัดเทศบาล (1.นายประเวช วงษ์ไทย)
4	ส่งเสริมและพัฒนาคุณภาพชีวิตประชาชนในเขตพื้นที่ เทศบาลตำบลนาจะหลวย	<u>เชิงปริมาณ</u> 1.ผู้ด้อยโอกาสได้รับการช่วยเหลือตรงตามหนดเวลา ร้อยละ 100 <u>เชิงคุณภาพ</u> 2.ปัญหาสุขภาพของผู้ด้อยโอกาสลดลงไม่น้อยกว่าร้อยละ 70	>400 คน	>60 คน	>70 คน	>80 คน	>90คน	100คน	งานพัฒนาชุมชน และสวัสดิการ สังคม/สำนักปลัด เทศบาล (1.นางภมลวรรณ อนุรักษ์)
5	ช่วยเหลือผู้ประสบภัยแล้งภัยหนาว	<u>เชิงปริมาณ</u> 1.ผ้าห่มด้านภัยหนาวเป็นตามคุณสมบัติที่กำหนด <u>เชิงคุณภาพ</u> 2.ปัญหาสุขภาพประชาชนลดลง ไม่น้อยกว่าร้อยละ 70	>400 คน	>60 คน	>70 คน	>80 คน	>90คน	100คน	งานป้องกันและ บรรเทาสาธารณภัย/ งานพัฒนาชุมชนและ สวัสดิการสังคม/ สำนักปลัดเทศบาล (1.จ่าสิบเอกณรงค์ กะตะศิลา 2.นายกรวิทย์ สิมมา)
6	เงินอุดหนุนศูนย์ปฏิบัติการร่วมในการช่วยเหลือประชาชนขององค์กร ปกครองส่วนท้องถิ่นระดับอำเภอ(สถานที่กลาง) อำเภอ นาจะหลวย จังหวัดอุบลราชธานี	<u>เชิงปริมาณ</u> 1.ศูนย์ปฏิบัติการร่วมในการช่วยเหลือประชาชนขององค์กรปกครองส่วนท้องถิ่น <u>ระดับอำเภอ(สถานที่กลาง) อำเภอ นาจะหลวย</u>	>400 คน	>60 คน	>70 คน	>80 คน	>90คน	100คน	งานบริหารงาน ทั่วไป/สำนัก ปลัดเทศบาล

ยุทธศาสตร์ที่ 4 ด้านสร้างความเข้มแข็งของชุมชน  
แผนงานที่ 4 แผนงานกลาง

ลำดับที่	โครงการ	ตัวชี้วัด	เป้าหมาย					ผู้รับผิดชอบ
			ปี 66-70	ปี 66	ปี 67	ปี 68	ปี 69	
1	สร้างหลักประกันด้านรายได้แก่ผู้สูงอายุ (เบี้ยยังชีพผู้สูงอายุ)	<u>เชิงปริมาณ</u> 1.ผู้สูงอายุได้รับเบี้ยยังชีพตรงตามจำนวนผู้มีสิทธิ <u>เชิงคุณภาพ</u> 2.ผู้สูงอายุได้รับเงินเบี้ยยังชีพถูกต้องครบถ้วนตามจำนวนผู้มีสิทธิ	>ร้อยละ 100	>ร้อยละ 100	>ร้อยละ 100	>ร้อยละ 100	>ร้อยละ 100	งานพัฒนาชุมชนและสวัสดิการสังคม/สำนักปลัดเทศบาล (1.นายปะเวษ วงษ์ไทย 2.นางอุสิทธิ์ โกรปราบ 3.น.ส.วนิดา บัวสะบาน)
2	สวัสดิการเบี้ยยังชีพผู้พิการ	<u>เชิงปริมาณ</u> 1.ผู้พิการได้รับเบี้ยยังชีพตามจำนวนผู้มีสิทธิ ร้อยละ 100 <u>เชิงคุณภาพ</u> 2.จ่ายเงินให้คนพิการได้ถูกต้อง ครบถ้วน ตามกำหนดเวลา	>ร้อยละ 100	>ร้อยละ 100	>ร้อยละ 100	>ร้อยละ 100	>ร้อยละ 100	งานพัฒนาชุมชนและสวัสดิการสังคม/สำนักปลัดเทศบาล (1.นายปะเวษ วงษ์ไทย 2.นางอุสิทธิ์ โกรปราบ 3.น.ส.วนิดา บัวสะบาน)
3	สวัสดิการผู้ป่วยเอดส์	<u>เชิงปริมาณ</u> 1.ผู้ป่วยเอดส์ได้รับเบี้ยยังชีพตรงตามกำหนดเวลา <u>เชิงคุณภาพ</u> 2.เบิกจ่ายเงินสงเคราะห์ถูกต้องครบถ้วนตามจำนวนผู้มีสิทธิ	>400 คน	>60 คน	>70 คน	>80 คน	>90คน	100คน งานพัฒนาชุมชนและสวัสดิการสังคม/สำนักปลัดเทศบาล (1.นายปะเวษ วงษ์ไทย 2.นางอุสิทธิ์ โกรปราบ 3.น.ส.วนิดา บัวสะบาน)
4	อุดหนุนกองทุนหลักประกันสุขภาพในระดับท้องถิ่นหรือพื้นที่ในเขตเทศบาล ตำบลนาจะหลวย	<u>เชิงปริมาณ</u> 1.ประชาชนเข้าร่วมกิจกรรมมากขึ้นร้อยละ 20 <u>เชิงคุณภาพ</u> 2.ปัญหาสุขภาพของประชาชนลดลงไม่น้อยกว่าร้อยละ 70	>400 คน	>60 คน	>70 คน	>80 คน	>90คน	100คน งานพัฒนาชุมชนและสวัสดิการสังคม/สำนักปลัดเทศบาล (1.นางฉนวนวรรณ อนุรักษ์)
5	ช่วยเหลือผู้ประสบภัยแล้งภัยหนาว	<u>เชิงปริมาณ</u> 1.ผ้าห่มต้านภัยหนาวเป็นตามคุณสมบัติที่กำหนด <u>เชิงคุณภาพ</u> 2.ปัญหาสุขภาพประชาชนลดลง ไม่น้อยกว่าร้อยละ 70	>400 คน	>60 คน	>70 คน	>80 คน	>90คน	100คน กองสาธารณสุขและสิ่งแวดล้อม

ยุทธศาสตร์ที่ 4 ด้านสร้างความเข้มแข็งของชุมชน  
แผนงานที่ 5 แผนงานรักษาความสงบภายใน

ลำดับที่	โครงการ	ตัวชี้วัด	เป้าหมาย					ผู้รับผิดชอบ	
			ปี 66-70	ปี 66	ปี 67	ปี 68	ปี 69		
1	ขยายและติดตั้งกล้องวงจรปิด(CCTV)จุดเสี่ยงภายในเขตเทศบาล	<u>เชิงปริมาณ</u> 1.กล้องวงจรปิดเป็นไปตามคุณสมบัติที่กำหนดร้อยละ 100 <u>เชิงคุณภาพ</u> 2.ปริมาณคดีในชุมชนลดลงไม่น้อยกว่าร้อยละ 70	>ร้อยละ 100	>ร้อยละ 20	>ร้อยละ 40	>ร้อยละ 60	>ร้อยละ80	>ร้อยละ100	งานป้องกันและ บรรเทาสาธารณภัย/ สำนักปลัดเทศบาล (1.นายสรารุ อนุภักดิ์ 2.นายสังคม เสนคำ สอน)
2	ป้องกันปราบปรามและฟื้นฟูผู้ติดยาเสพติด	<u>เชิงปริมาณ</u> 1.ผู้เข้ารับการบำบัดและฟื้นฟูสมรรถภาพผู้เสพยาเสพติดเพิ่มขึ้น ร้อยละ 20 <u>เชิงคุณภาพ</u> 2.คดียาเสพติดในชุมชนลดลงไม่น้อยกว่าร้อยละ 70	>ร้อยละ 100	>ร้อยละ 20	>ร้อยละ 40	>ร้อยละ 60	>ร้อยละ80	>ร้อยละ100	งานป้องกันและ บรรเทาสาธารณภัย/ สำนักปลัดเทศบาล (1.นายสรารุ อนุภักดิ์ 2.นายพิฑู โมละดา)
3	ป้องกันและลดอุบัติเหตุทางถนนในช่วงเทศกาลปีใหม่ 7 วันอันตราย	<u>เชิงปริมาณ</u> 1.อุบัติเหตุลดลงร้อยละ 90 <u>เชิงคุณภาพ</u> 2.ความพึงพอใจของประชาชนต่อการป้องกันและลดอุบัติเหตุทางถนนในช่วง เทศกาลปีใหม่เพิ่มขึ้นไม่น้อยกว่าร้อยละ 90	>ร้อยละ 90	>ร้อยละ 70	>ร้อยละ 60	>ร้อยละ 50	>ร้อยละ40	>ร้อยละ30	งานป้องกันและ บรรเทาสาธารณภัย/ สำนักปลัดเทศบาล (1.พ.จ.อ.ยุทธพล ผลพันธ์ 2.นายพิฑู โมละดา)
4	ป้องกันและลดอุบัติเหตุทางถนนในช่วงเทศกาลสงกรานต์ 7 วันอันตราย	<u>เชิงปริมาณ</u> 1.อุบัติเหตุลดลงร้อยละ 90 <u>เชิงคุณภาพ</u> 2.ความพึงพอใจของประชาชนต่อการป้องกันและลดอุบัติเหตุทางถนนในช่วง เทศกาลสงกรานต์เพิ่มขึ้นไม่น้อยกว่าร้อยละ 90	>ร้อยละ 90	>ร้อยละ 70	>ร้อยละ 60	>ร้อยละ 50	>ร้อยละ40	>ร้อยละ30	งานป้องกันและ บรรเทาสาธารณภัย/ สำนักปลัดเทศบาล (1.พ.จ.อ.ยุทธพล ผลพันธ์ 2.นายพิฑู โมละดา)
5	ฝึกอบรมการป้องกันและระงับสาธารณภัยในชุมชน	<u>เชิงปริมาณ</u> 1.ผู้มีส่วนร่วมเพิ่มขึ้นร้อยละ 20 <u>เชิงคุณภาพ</u> 2.ลดขั้นตอนการปฏิบัติงานเป็นไปตามระยะเวลาที่กำหนดเพิ่มขึ้นไม่น้อยกว่า ร้อยละ 90	>ร้อยละ 100	>ร้อยละ 40	>ร้อยละ 60	>ร้อยละ80	>ร้อยละ100	>ร้อยละ 20	งานป้องกันและ บรรเทา สาธารณภัย/สำนัก ปลัดเทศบาล (1.จ่าสิบเอกณรงค์ กะตะศิลา 2.นายสังคม เสนคำสอน)

ลำดับที่	โครงการ	ตัวชี้วัด	เป้าหมาย					ปี 70	ผู้รับผิดชอบ
			ปี 66-70	ปี 66	ปี 67	ปี 68	ปี 69		
6	ฝึกอบรมและฝึกซ้อมการปฏิบัติการตามแผนป้องกันและบรรเทาสาธารณภัย	<u>เชิงปริมาณ</u> 1.ผู้มีส่วนร่วมเพิ่มขึ้นร้อยละ 20 <u>เชิงคุณภาพ</u> 2.ลดขั้นตอนการปฏิบัติงานเป็นไปตามระยะเวลาที่กำหนดเพิ่มขึ้นไม่น้อยกว่าร้อยละ 90	>ร้อยละ 100	>ร้อยละ 20	>ร้อยละ 20	>ร้อยละ 20	>ร้อยละ20	>ร้อยละ 20	งานป้องกันและบรรเทาสาธารณภัย/สำนักปลัดเทศบาล (1.จ่าสิบเอกภรพงศ์ กะตะศิลา 2.นายสังคม เสนคำสอน)
7	ฝึกอบรมพัฒนาศักยภาพและศึกษาดูงาน สมาชิก อปพร.	<u>เชิงปริมาณ</u> 1.อปพร.ผู้มีส่วนร่วมเข้าร่วมกิจกรรมเพิ่มขึ้นร้อยละ20 <u>เชิงคุณภาพ</u> 2.ลดขั้นตอนการปฏิบัติงานเป็นไปตามระยะเวลาที่กำหนดเพิ่มขึ้นไม่น้อยกว่าร้อยละ 90	>ร้อยละ 100	>ร้อยละ 20	>ร้อยละ 20	>ร้อยละ 20	>ร้อยละ20	>ร้อยละ 20	งานป้องกันและบรรเทาสาธารณภัย/สำนักปลัด เทศบาล (1.นายสรราช อนุภักดิ์)
8	ฝึกอบรม สมาชิกอปพร.(รายใหม่)	<u>เชิงปริมาณ</u> 1.อปพร.ผู้มีส่วนร่วมเข้าร่วมฝึกอบรมเพิ่มขึ้นร้อยละ20 <u>เชิงคุณภาพ</u> 2.ลดขั้นตอนการปฏิบัติงานเป็นไปตามระยะเวลาที่กำหนดเพิ่มขึ้นไม่น้อยกว่าร้อยละ 90	>400 คน	>60 คน	>70 คน	>80 คน	>90คน	100คน	งานป้องกันและบรรเทาสาธารณภัย/สำนักปลัดเทศบาล (1.นายสรราช อนุภักดิ์ 2.นายกรวิทย์ สิมมา)
9	การฝึกซ้อมแผนช่วยเหลือผู้ประสบภัยร่วม	<u>เชิงปริมาณ</u> 1.อปพร.ผู้มีส่วนร่วมเข้าร่วมกิจกรรมเพิ่มขึ้นร้อยละ20 <u>เชิงคุณภาพ</u> 2.ลดขั้นตอนการปฏิบัติงานเป็นไปตามระยะเวลาที่กำหนดเพิ่มขึ้นไม่น้อยกว่าร้อยละ 90	>400 คน	>60 คน	>70 คน	>80 คน	>90คน	100คน	งานป้องกันและบรรเทาสาธารณภัย/สำนักปลัดเทศบาล
10	อบรมและรณรงค์ส่งเสริมการสวมหมวกนิรภัย100 เปอร์เซนต์	<u>เชิงปริมาณ</u> 1.ผู้มีส่วนร่วมเพิ่มขึ้นร้อยละ 20 <u>เชิงคุณภาพ</u> 2.ปริมาณคดีการไม่ปฏิบัติตามกฎจราจรของประชาชนลดลงไม่น้อยกว่าร้อยละ 90	>400 คน	>60 คน	>70 คน	>80 คน	>90คน	100คน	งานป้องกันและบรรเทาสาธารณภัย/สำนักปลัดเทศบาล

ลำดับที่	โครงการ	ตัวชี้วัด	เป้าหมาย					ปี 70	ผู้รับผิดชอบ
			ปี 66-70	ปี 66	ปี 67	ปี 68	ปี 69		
11	ติดตั้งสัญญาณจราจรบริเวณจุดเสี่ยง	<u>เชิงปริมาณ</u> 1. มีไฟสัญญาณการจราจรที่เป็นไปตามมาตรฐาน ร้อยละ 100 <u>เชิงคุณภาพ</u> 2. ประชาชนที่สัญจรไปมาไม่มีความปลอดภัยเพิ่มมากขึ้นไม่น้อยกว่าร้อยละ 90	>ร้อยละ 100	>ร้อยละ 100	>ร้อยละ 100	>ร้อยละ 100	>ร้อยละ 100	>ร้อยละ 100	สำนักปลัดเทศบาล พิจิตร
12	ฝึกอบรม อปพร.เนื่องในวัน อปพร.เทศบาลตำบลจะหลวย	<u>เชิงปริมาณ</u> 1. อปพร.ผู้เข้าร่วมเข้าร่วมฝึกอบรมเพิ่มขึ้นร้อยละ 20 <u>เชิงคุณภาพ</u> 2. ลดขั้นตอนการปฏิบัติงานเป็นไปตามระยะเวลาที่กำหนดเพิ่มขึ้นไม่น้อยกว่าร้อยละ 90	>ร้อยละ 100	>ร้อยละ 100	>ร้อยละ 100	>ร้อยละ 100	>ร้อยละ 100	>ร้อยละ 100	งานป้องกันและ บรรเทาสาธารณภัย/ สำนักปลัดเทศบาล
13	ป้องกันปราบปรามและฟื้นฟูผู้ติดยาเสพติด	<u>เชิงปริมาณ</u> 1. ผู้เข้ารับการบำบัดและฟื้นฟูสมรรถภาพผู้เสพยาเสพติดเพิ่มขึ้นร้อยละ 20 <u>เชิงคุณภาพ</u> 2. คติยาเสพติดในชุมชนลดลงไม่น้อยกว่าร้อยละ 70	>400คน	>60 คน	>70 คน	>80 คน	>90คน	100คน	งานป้องกันและบรรเทา สาธารณภัย/สำนัก ปลัดเทศบาล
14	ฝึกอบรมอาชีพผ่านการบำบัดและฟื้นฟู คินคนตีสุสังคม	<u>เชิงปริมาณ</u> 1. ผู้ผ่านการบำบัดและฟื้นฟูเข้ารับการฝึกอบรมอาชีพเพิ่มขึ้นร้อยละ 20 <u>เชิงคุณภาพ</u> 2. คติยาเสพติดในชุมชนลดลงไม่น้อยกว่าร้อยละ 70	>400 คน	>60 คน	>70 คน	>80 คน	>90คน	100คน	งานป้องกันและ บรรเทา สาธารณภัย/สำนัก ปลัดเทศบาล
15	ฝึกอบรมสร้างจิตสำนึกเยาวชนเพื่อต่อต้านยาเสพติดในชุมชน	<u>เชิงปริมาณ</u> 1. เยาวชนผู้มีส่วนร่วมเข้ารับการอบรมเพิ่มขึ้นร้อยละ 20 <u>เชิงคุณภาพ</u> 2. คติยาเสพติดในชุมชนลดลงไม่น้อยกว่าร้อยละ 70	>400 คน	>60 คน	>70 คน	>80 คน	>90คน	100คน	งานป้องกันและ บรรเทา สาธารณภัย/สำนัก ปลัดเทศบาล
16	ออกตรวจป้องกันและระงับอัคคีภัยตาม พรบ. นายตรวจ	<u>เชิงปริมาณ</u> 1. เหตุสาธารณภัยลดลงร้อยละ 10 <u>เชิงคุณภาพ</u> 2. ชีวิตและทรัพย์สินของประชาชนมีความปลอดภัยเพิ่มขึ้นร้อยละ 60	>400 คน	>60 คน	>70 คน	>80 คน	>90คน	100คน	งานป้องกันและ บรรเทา สาธารณภัย/สำนัก ปลัดเทศบาล
17	จัดตั้งและฝึกอบรมอาสาสมัครชุมชนเพื่อเฝ้าระวังยาเสพติด	<u>เชิงปริมาณ</u> 1. อาสาสมัครชุมชนเพื่อเฝ้าระวังยาเสพติดได้รับการแต่งตั้งเพิ่มขึ้นร้อยละ 20 <u>เชิงคุณภาพ</u> 2. คติยาเสพติดในชุมชนลดลงไม่น้อยกว่าร้อยละ 70	>400 คน	>60 คน	>70 คน	>80 คน	>90คน	100คน	งานป้องกันและ บรรเทา สาธารณภัย/สำนัก ปลัดเทศบาล

ลำดับที่	โครงการ	ตัวชี้วัด	เป้าหมาย						ผู้รับผิดชอบ
			ปี 66-70	ปี 66	ปี 67	ปี 68	ปี 69	ปี 70	
18	ฝึกอบรมอาสาสมัครดับ ไฟป่าและระงับอัคคีภัยในชุมชน	<u>เชิงปริมาณ</u> 1.ผู้มีส่วนร่วมเพิ่มขึ้นร้อยละ 20 <u>เชิงคุณภาพ</u> 2.ลดขั้นตอนการปฏิบัติงานเป็นไปตามระยะเวลาที่กำหนดเพิ่มขึ้นไม่น้อยกว่า ร้อยละ 90	>ร้อยละ 100	>ร้อยละ 100	>ร้อยละ 100	>ร้อยละ 100	>ร้อยละ 100	>ร้อยละ 100	งานป้องกันและบรรเทาสาธารณภัย/สำนักปลัดเทศบาล
19	สนับสนุนการปฏิบัติงานและการให้ความช่วยเหลือผู้ที่ได้รับผลกระทบจากมาตรการการป้องกันและควบคุมโรคติดต่อกรณีโรคติดต่อเชื้อไวรัสโคโรนา 1019 หรือ โรคโควิด 19 (Coronavirus Disease 2019 (COVID19))	<u>เชิงปริมาณ</u> 1.สมาชิก อปพร.เข้าร่วม ร้อยละ 50 <u>เชิงคุณภาพ</u> 2.ประชาชนได้รับการเฝ้าระวังและป้องกันโรคโควิด 19 (Coronavirus Disease 2019 (COVID19)) เพิ่มขึ้นร้อยละ 90	>ร้อยละ 50	>ร้อยละ 10	>ร้อยละ 20	>ร้อยละ 30	>ร้อยละ40	>ร้อยละ 50	งานป้องกันและบรรเทาสาธารณภัย/สำนักปลัดเทศบาล

ยุทธศาสตร์ที่ 4 ด้านสร้างความเข้มแข็งของชุมชน  
แผนงานที่ 6 แผนงานสร้างความเข้มแข็งของชุมชน

ลำดับที่	โครงการ	ตัวชี้วัด	เป้าหมาย					ผู้รับผิดชอบ	
			ปี 66-70	ปี 66	ปี 67	ปี 68	ปี 69		ปี 70
1	อุดหนุนศูนย์อำนวยการป้องกันและปราบปรามยาเสพติด จังหวัดอุบลราชธานีตามโครงการป้องกันและแก้ไขปัญหายาเสพติด จังหวัดอุบลราชธานี	เชิงปริมาณ 1.หน่วยงานรับการอุดหนุนปฏิบัติตามหลักเกณฑ์ที่เกี่ยวข้อง ร้อยละ 100 เชิงคุณภาพ 2.คดีเกี่ยวกับยาเสพติดลดลงไม่น้อยกว่าร้อยละ 70	>ร้อยละ 100	>ร้อยละ 100	>ร้อยละ 100	>ร้อยละ 100	>ร้อยละ 100	>ร้อยละ 100	งานป้องกันและ บรรเทา สาธารณภัย/ สำนัก ปลัดเทศบาล (1.นายสรารัฐ อนุภักดิ์ )



























ลำดับที่	โครงการ	ตัวชี้วัด	เป้าหมาย						ผู้รับผิดชอบ
			ปี66-70	ปี 66	ปี 67	ปี 68	ปี 69	ปี 70	
111	ชุดลอกคลองชั้น หมู่ที่12 บ้านห้วยชันใต้ ตำบลนาจะหลวย อำเภอนาจะหลวย จังหวัดอุบลราชธานี	เชิงปริมาณ 1.เป็นไปตามมาตรฐานแบบแปลนร้อยละ100 เชิงคุณภาพ 2.สอดคล้องกับความต้องการใช้ประโยชน์ของประชาชนเพิ่มขึ้นร้อยละ90	1 สาย ร้อยละ 100 ร้อยละ 90	1 สาย ร้อยละ 100 ร้อยละ 90	1 สาย ร้อยละ 100 ร้อยละ 90	1 สาย ร้อยละ 100 ร้อยละ 90	1 สาย ร้อยละ 100 ร้อยละ 90	1 สาย ร้อยละ 100 ร้อยละ 90	กองช่าง
112	ปรับปรุงภูมิทัศน์พร้อมถมดิน ตกแต่งสถานที่เพื่อจัดทำตลาดริมหน้าบริเวณอ่างเก็บน้ำห้วยชัน หมู่ที่12 ตำบลนาจะหลวย อำเภอนาจะหลวย จังหวัดอุบลราชธานี	เชิงปริมาณ 1.สถานที่ดำเนินการเป็นไปตามแบบแปลนร้อยละ100 เชิงคุณภาพ 2.สอดคล้องกับความต้องการใช้ประโยชน์ของประชาชนเพิ่มขึ้นร้อยละ90	1 แห่ง ร้อยละ 100 ร้อยละ 90	1 แห่ง ร้อยละ 100 ร้อยละ 90	1 แห่ง ร้อยละ 100 ร้อยละ 90	1 แห่ง ร้อยละ 100 ร้อยละ 90	1 แห่ง ร้อยละ 100 ร้อยละ 90	1 แห่ง ร้อยละ 100 ร้อยละ 90	กองช่าง
113	ก่อสร้างปรับปรุงสนามกีฬาบริเวณหน้าที่เทศบาลตำบลนาจะหลวย (หลังเก่า) หมู่ที่11 ตำบลนาจะหลวย อำเภอนาจะหลวย จังหวัดอุบลราชธานี	เชิงปริมาณ 1.เป็นไปตามมาตรฐานแบบแปลนก่อสร้างร้อยละ100 เชิงคุณภาพ 2.สอดคล้องกับความต้องการใช้ประโยชน์ของประชาชนเพิ่มขึ้นร้อยละ90	1 แห่ง ร้อยละ 100 ร้อยละ 90	1 แห่ง ร้อยละ 100 ร้อยละ 90	1 แห่ง ร้อยละ 100 ร้อยละ 90	1 แห่ง ร้อยละ 100 ร้อยละ 90	1 แห่ง ร้อยละ 100 ร้อยละ 90	1 แห่ง ร้อยละ 100 ร้อยละ 90	กองช่าง
114	ก่อสร้างอาคารตลาดสดเทศบาลตำบลนาจะหลวย (หลังใหม่) หมู่ที่8 ตำบลนาจะหลวย อำเภอนาจะหลวย จังหวัดอุบลราชธานี	เชิงปริมาณ 1.การก่อสร้างเป็นไปตามแบบแปลนการก่อสร้างร้อยละ100 เชิงคุณภาพ 2.สอดคล้องกับความต้องการใช้ประโยชน์ของประชาชนเพิ่มขึ้นร้อยละ90	1 แห่ง ร้อยละ 100 ร้อยละ 90	1 แห่ง ร้อยละ 100 ร้อยละ 90	1 แห่ง ร้อยละ 100 ร้อยละ 90	1 แห่ง ร้อยละ 100 ร้อยละ 90	1 แห่ง ร้อยละ 100 ร้อยละ 90	1 แห่ง ร้อยละ 100 ร้อยละ 90	กองช่าง
115	ก่อสร้างระบบบำบัดน้ำเสียจากชุมชน หมู่ที่13 ตำบลนาจะหลวย อำเภอนาจะหลวย จังหวัดอุบลราชธานี	เชิงปริมาณ 1.ระบบบำบัดน้ำเสียเป็นไปตามแบบแปลนร้อยละ10 เชิงคุณภาพ 2.สอดคล้องกับความต้องการใช้ประโยชน์ของประชาชนเพิ่มขึ้นร้อยละ90	1 แห่ง ร้อยละ 100 ร้อยละ 90	1 แห่ง ร้อยละ 100 ร้อยละ 90	1 แห่ง ร้อยละ 100 ร้อยละ 90	1 แห่ง ร้อยละ 100 ร้อยละ 90	1 แห่ง ร้อยละ 100 ร้อยละ 90	1 แห่ง ร้อยละ 100 ร้อยละ 90	กองช่าง
116	พัฒนาเมืองเพื่อรองรับการท่องเที่ยวเทศบาลตำบลนาจะหลวยและติดตั้งไฟฟ้าส่องสว่าง บนถนนวิสุตรโยธาภิบาล หมู่11,8	เชิงปริมาณ 1.เป็นไปตามแบบแปลนร้อยละ100 เชิงคุณภาพ 2.สอดคล้องกับความต้องการใช้ประโยชน์ของประชาชนเพิ่มขึ้นร้อยละ90	1 สาย ร้อยละ 100 ร้อยละ 90	1 สาย ร้อยละ 100 ร้อยละ 90	1 สาย ร้อยละ 100 ร้อยละ 90	1 สาย ร้อยละ 100 ร้อยละ 90	1 สาย ร้อยละ 100 ร้อยละ 90	1 สาย ร้อยละ 100 ร้อยละ 90	กองช่าง
117	จ้างสำรวจและออกแบบโครงสร้างพื้นฐาน	เชิงปริมาณ 1.การสำรวจและออกแบบได้มาตรฐาน ร้อยละ 100 เชิงคุณภาพ 2. สอดคล้องกับความต้องการใช้ประโยชน์ของประชาชนเพิ่มขึ้นร้อยละ 90	10 ครั้ง ร้อยละ 100 ร้อยละ 90	10 ครั้ง ร้อยละ 100 ร้อยละ 90	10 ครั้ง ร้อยละ 100 ร้อยละ 90	10 ครั้ง ร้อยละ 100 ร้อยละ 90	10 ครั้ง ร้อยละ 100 ร้อยละ 90	10 ครั้ง ร้อยละ 100 ร้อยละ 90	กองช่าง
118	จ้างสำรวจและออกแบบโครงการปรับปรุงภูมิทัศน์ถนนวิสุตรโยธาภิบาล	เชิงปริมาณ 1.การสำรวจและออกแบบได้มาตรฐาน ร้อยละ 100 เชิงคุณภาพ 2. สอดคล้องกับความต้องการใช้ประโยชน์ของประชาชนเพิ่มขึ้นร้อยละ 90	1 สาย ร้อยละ 100 ร้อยละ 90	1 สาย ร้อยละ 100 ร้อยละ 90	1 สาย ร้อยละ 100 ร้อยละ 90	1 สาย ร้อยละ 100 ร้อยละ 90	1 สาย ร้อยละ 100 ร้อยละ 90	1 สาย ร้อยละ 100 ร้อยละ 90	กองช่าง
119	จ้างสำรวจและออกแบบโครงสร้างพื้นฐาน	เชิงปริมาณ 1.การสำรวจและออกแบบ ได้มาตรฐาน เชิงคุณภาพ 2.สอดคล้องกับความต้องการใช้ประโยชน์ของประชาชนเพิ่มขึ้น ร้อยละ 90	10 ครั้ง ร้อยละ 100 ร้อยละ 90	10 ครั้ง ร้อยละ 100 ร้อยละ 90	10 ครั้ง ร้อยละ 100 ร้อยละ 90	10 ครั้ง ร้อยละ 100 ร้อยละ 90	10 ครั้ง ร้อยละ 100 ร้อยละ 90	10 ครั้ง ร้อยละ 100 ร้อยละ 90	กองช่าง
120	ปรับปรุงอาคาร อาคารที่พักผู้โดยสารเทศบาลตำบลนาจะหลวย	เชิงปริมาณ 1.ห้องน้ำ ห้องสุขาเป็นไปตามมาตรฐานแบบก่อสร้างร้อยละ 100 เชิงคุณภาพ 2.สอดคล้องกับความต้องการใช้ประโยชน์ของประชาชนเพิ่มขึ้นไม่น้อยกว่าร้อยละ 70	1 แห่ง ร้อยละ 100 ร้อยละ 90	1 แห่ง ร้อยละ 100 ร้อยละ 90	1 แห่ง ร้อยละ 100 ร้อยละ 90	1 แห่ง ร้อยละ 100 ร้อยละ 90	1 แห่ง ร้อยละ 100 ร้อยละ 90	1 แห่ง ร้อยละ 100 ร้อยละ 90	กองช่าง

ยุทธศาสตร์ที่ 6 ยุทธศาสตร์การพัฒนาด้านทรัพยากรมนุษย์  
แผนงานที่ 1 แผนงานบริหารงานทั่วไป

ลำดับที่	โครงการ	ตัวชี้วัด	เป้าหมาย					ปี 70	ผู้รับผิดชอบ
			ปี66-70	ปี 66	ปี 67	ปี 68	ปี 69		
1	ฝึกอบรม “เรียนรู้ประชาธิปไตยใส่ใจการเลือกตั้ง”	เชิงปริมาณ1.ประชาชนเข้าร่วมฝึกอบรม เพิ่มขึ้นร้อยละ 10  เชิงคุณภาพ2.ประชาชนมีความรู้ความเข้าใจในระบอบประชาธิปไตยและการเลือกตั้ง เพิ่มขึ้นร้อยละ 70	>1,833คน  >ร้อยละ 70	>200 คน  >ร้อยละ 30	>330 คน  >ร้อยละ40	>363 คน  >ร้อยละ 50	>400 คน  >ร้อยละ60	>410คน  >ร้อยละ 70	งานนิติการ และสัญญา
2	ฝึกอบรมกฎหมายวิธีปฏิบัติราชการทางปกครอง และเสริมสร้างธรรมาภิบาล	เชิงปริมาณ1.เจ้าหน้าที่และพนักงานของเทศบาลตำบลนาจะหลวยเข้าร่วม ฝึกอบรม เพิ่มขึ้น ร้อยละ 5  เชิงคุณภาพ2.เจ้าหน้าที่และพนักงานของเทศบาลตำบลนาจะหลวยมีความ เข้าใจในการประพฤติปฏิบัติตามหลักนิติรัฐ นิติธรรม และธรรมาภิบาลไม่น้อยกว่า ร้อยละ 70	>330 คน  >ร้อยละ 70	>50 คน  >ร้อยละ 30	>55 คน  >ร้อยละ40	>65 คน  >ร้อยละ50	>75 คน  >ร้อยละ60	>80 คน  >ร้อยละ70	งานนิติการ และสัญญา / สำนักปลัด เทศบาล
3	จัดงานวันเทศบาล	เชิงปริมาณ1.ประชาชนผู้มีส่วนร่วมเข้าร่วมกิจกรรมเพิ่มขึ้นร้อยละ 20  เชิงคุณภาพ2.ประชาชนมีความรู้เกี่ยวกับการใช้บริการของเทศบาลเพิ่มขึ้น ไม่น้อยกว่า ร้อยละ 90	>750 คน  >ร้อยละ 90	>85 คน  >ร้อยละ 70	>120 คน  >ร้อยละ75	>145 คน  >ร้อยละ 80	>175 คน  >ร้อยละ85	>200 คน  >ร้อยละ 90	งานการ เจ้าหน้าที่/ สำนักปลัด เทศบาล
4	ฝึกอบรมให้ความรู้เกี่ยวกับการเสียภาษีทุกประเภทให้กับผู้ประกอบการ	เชิงปริมาณ1.ผู้ประกอบการเข้ารับการฝึกอบรมเพิ่มขึ้น ร้อยละ 20  เชิงคุณภาพ2.รายได้จากการจัดเก็บภาษีเพิ่มขึ้นไม่น้อยกว่า ร้อยละ 5	>1,500 คน  >ร้อยละ 5	>260 คน  >ร้อยละ 1	>300 คน  >ร้อยละ 2	>360 คน  >ร้อยละ 3	>420 คน  >ร้อยละ 4	>480 คน  >ร้อยละ 5	กองคลัง
5	อบรมเพิ่มประสิทธิภาพในการจัดเก็บภาษีของเทศบาล	เชิงปริมาณ1.ผู้ประกอบการเข้ารับการฝึกอบรมเพิ่มขึ้นร้อยละ 20  เชิงคุณภาพ2.รายได้จากการจัดเก็บภาษีเพิ่มขึ้นไม่น้อยกว่าร้อยละ 5	>1,500 คน  >ร้อยละ 5	>260 คน  >ร้อยละ 1	>300 คน  >ร้อยละ 2	>360 คน  >ร้อยละ 3	>420 คน  >ร้อยละ 4	>480 คน  >ร้อยละ 5	กองคลัง
6	ปรับปรุงระบบแผนที่ภาษี (จากการประชุมประชาคมระดับชุมชนตำบล)	เชิงปริมาณ1.การปรับปรุงระบบแผนที่ภาษีเป็นไปตามคุณสมบัติที่กำหนด ร้อยละ 100  เชิงคุณภาพ2.รายได้จากการจัดเก็บภาษีเพิ่มขึ้นไม่น้อยกว่าร้อยละ 5	1 ครั้ง/ปี >ร้อยละ 100  >ร้อยละ 5	1 ครั้ง >ร้อยละ 100  >ร้อยละ 1	1 ครั้ง >ร้อยละ 100  >ร้อยละ 2	1 ครั้ง >ร้อยละ 100  >ร้อยละ 3	1 ครั้ง >ร้อยละ 100  >ร้อยละ 4	1 ครั้ง >ร้อยละ 100  >ร้อยละ 5	กองคลัง
7	ฝึกอบรมเพื่อพัฒนาองค์ความรู้เกี่ยวกับการปฏิบัติงานของเทศบาลตำบลนาจะหลวย(e-laas)	เชิงปริมาณ1.การปรับปรุงระบบบัญชีด้วยระบบคอมพิวเตอร์เป็นไปตามคุณสมบัติที่กำหนดร้อยละ 100  เชิงคุณภาพ2.รายได้จากการจัดเก็บภาษีเพิ่มขึ้นไม่น้อยกว่าร้อยละ 5	1 ครั้ง/ปี >ร้อยละ 100  >ร้อยละ 5	1 ครั้ง >ร้อยละ100  >ร้อยละ 1	1 ครั้ง >ร้อยละ100  >ร้อยละ 2	1 ครั้ง >ร้อยละ100  >ร้อยละ 3	1 ครั้ง >ร้อยละ100  >ร้อยละ 4	1 ครั้ง >ร้อยละ100  >ร้อยละ 5	กองคลัง

แผนงนที่ 1 แผนงานบริหารงานทั่วไป

ลำดับที่	โครงการ	ตัวชี้วัด	เป้าหมาย					ผู้รับผิดชอบ	
			ปี 61-65	ปี 61	ปี 62	ปี 63	ปี 64		ปี 65
8	ฝึกอบรมและศึกษาดูงาน “พัฒนาศักยภาพในการบริหารจัดการองค์กรและการปฏิบัติงานของบุคลากร”	<u>เชิงปริมาณ</u> 1.ผู้มีส่วนร่วมเข้าร่วมกิจกรรมเพิ่มขึ้นร้อยละ 20 <u>เชิงคุณภาพ</u> 2.ลดขั้นตอนการปฏิบัติงานเป็นไปตามระยะเวลาที่กำหนดเพิ่มขึ้นไม่น้อยกว่าร้อยละ 90	>620 คน >ร้อยละ 90	>80 คน >ร้อยละ 50	>100 คน >ร้อยละ60	>120 คน >ร้อยละ 70	>140 คน >ร้อยละ80	>160 คน >ร้อยละ 90	งานกา เจ้าหน้าที่/ สำนักปลัด เทศบาล
9	จ้างเหมาบริการทำความสะอาดอาคารสำนักงานเทศบาลตำบลจะหลวย	<u>เชิงปริมาณ</u> 1.อาคารสำนักงานมีความสะอาดและเรียบร้อยเพิ่มขึ้น 20 <u>เชิงคุณภาพ</u> 2.การปฏิบัติงานเป็นไปตามระยะเวลาที่กำหนดไม่น้อยกว่าร้อยละ 90	>ร้อยละ 20 >ร้อยละ 90	>ร้อยละ 20 >ร้อยละ 50	>ร้อยละ20 >ร้อยละ60	>ร้อยละ 20 >ร้อยละ 70	>ร้อยละ 20 >ร้อยละ80	>ร้อยละ 20 >ร้อยละ 90	งานกา เจ้าหน้าที่/ สำนักปลัด เทศบาล
10	ประกวดคำขวัญต่อต้านการทุจริต	<u>เชิงปริมาณ</u> 1.เด็กและเยาวชนในเขตเทศบาลตำบลจะหลวยมีส่วนร่วมในการต่อต้านการทุจริต <u>เชิงปริมาณ</u> 2.เด็กและเยาวชนในเขตเทศบาลตำบลจะหลวยเข้าร่วมกิจกรรมเพิ่มขึ้นร้อยละ 80	1 ครั้ง/ปี >ร้อยละ 80	1 ครั้ง >ร้อยละ 60	1 ครั้ง >ร้อยละ 65	1 ครั้ง >ร้อยละ 70	1 ครั้ง >ร้อยละ 75	1 ครั้ง >ร้อยละ 80	กองคลัง
11	ฝึกอบรมคณะกรรมการ การจัดหาพัสดุ	<u>เชิงปริมาณ</u> 1.ฝึกอบรมคณะกรรมการ การจัดหาพัสดุ และผู้มีส่วนเกี่ยวข้อง เข้าร่วมกิจกรรมเพิ่มขึ้นร้อยละ 20 <u>เชิงปริมาณ</u> 2. คณะกรรมการ การจัดหาพัสดุ และผู้มีส่วนเกี่ยวข้อง มีความเข้าใจเพิ่มขึ้น ร้อยละ 80	>ร้อยละ 20 >ร้อยละ 80	>ร้อยละ 5 >ร้อยละ60	>ร้อยละ 5 >ร้อยละ65	>ร้อยละ 5 >ร้อยละ 70	>ร้อยละ 5 >ร้อยละ75	>ร้อยละ 5 >ร้อยละ 80	งานนิตการ และสัญญา/ สำนัก ปลัดเทศบาล
12	ส่งเสริมและพัฒนาเครือข่ายด้านการป้องกันการทุจริต	<u>เชิงปริมาณ</u> 1.ประชาชนเข้าร่วมส่งเสริมและพัฒนาเครือข่ายด้านการป้องกันการทุจริต เข้าร่วมกิจกรรมเพิ่มขึ้นร้อยละ 20 2.มีการจัดตั้งคณะกรรมการเครือข่ายการป้องกันการทุจริตเทศบาลตำบลจะหลวย <u>เชิงปริมาณ</u> 2. ประชาชนมีความเข้าใจเพิ่มขึ้น ร้อยละ 80	>ร้อยละ 20 >ร้อยละ 80	>ร้อยละ 5 >ร้อยละ 60	>ร้อยละ 5 >ร้อยละ65	>ร้อยละ 5 >ร้อยละ 70	>ร้อยละ 5 >ร้อยละ75	>ร้อยละ 5 >ร้อยละ 80	งานนิตการ และสัญญา/ สำนัก ปลัดเทศบาล
13	ฝึกอบรมให้ความรู้แก่ประชาชนเกี่ยวกับ พรบ. ข้อมูลข่าวสารทางราชการ พ.ศ. 2540	<u>เชิงปริมาณ</u> 1.ประชาชนผู้มีส่วนร่วมและผู้นำชุมชนเข้ารับการอบรมเพิ่มขึ้นร้อยละ 20 <u>เชิงคุณภาพ</u> 2.ประชาชนมีความรู้ความเข้าใจช่องทางในการรับทราบข้อมูลข่าวสารเพิ่มขึ้นไม่น้อยกว่าร้อยละ 60	>ร้อยละ 20 >ร้อยละ 60	>ร้อยละ 5 >ร้อยละ 20	>ร้อยละ 5 >ร้อยละ30	>ร้อยละ 5 >ร้อยละ 40	>ร้อยละ 5 >ร้อยละ50	>ร้อยละ 5 >ร้อยละ 60	งานนิตการ และสัญญา/ สำนัก ปลัดเทศบาล
14	จัดการเลือกตั้งสมาชิกสภาเทศบาลและนายกเทศมนตรีตำบลจะหลวย	<u>เชิงปริมาณ</u> 1. ประชาชนในเขตเทศบาลตำบลจะหลวยได้ไปใช้สิทธิเลือกตั้งร้อยละ 90 <u>เชิงคุณภาพ</u> 1.ประชาชนได้ปฏิบัติตาม พระราชบัญญัติการเลือกตั้งสมาชิกสภาท้องถิ่นหรือผู้บริหารท้องถิ่น พ.ศ. 2562 และระเบียบคณะกรรมการ ร้อยละ 90	>ร้อยละ 90 >ร้อยละ 90	>ร้อยละ 50 >ร้อยละ 50	>ร้อยละ60 >ร้อยละ60	>ร้อยละ 70 >ร้อยละ 70	>ร้อยละ80 >ร้อยละ80	>ร้อยละ 90 >ร้อยละ 90	งานนิตการ และสัญญา/ สำนัก ปลัดเทศบาล

ลำดับที่	โครงการ	ตัวชี้วัด	เป้าหมาย					ผู้รับผิดชอบ	
			ปี 61-65	ปี 61	ปี 62	ปี 63	ปี 64		ปี 65
15	จ้างเหมาบริการพนักงานสำรวจ	<u>เชิงปริมาณ</u> 1.ข้อมูลที่ดิน สิ่งปลูกสร้าง ป้าย ร้านค้า พาณิชย ครบถ้วน ร้อยละ90	>ร้อยละ 90	>ร้อยละ 50	>ร้อยละ60	>ร้อยละ 70	>ร้อยละ80	>ร้อยละ 90	กองคลัง
		<u>เชิงคุณภาพ</u> 2. การปฏิบัติงานเป็นไปตามเป้าหมายที่กำหนดตามโครงการไม่น้อยกว่าร้อยละ 90	>ร้อยละ 90	>ร้อยละ 50	>ร้อยละ60	>ร้อยละ 70	>ร้อยละ80	>ร้อยละ 90	

# ภาคผนวก







ประกาศเทศบาลตำบลนาจะหลวย

เรื่อง ประกาศใช้แผนพัฒนาท้องถิ่น (พ.ศ. ๒๕๖๖ - ๒๕๗๐) แก้ไขครั้งที่ ๑/๒๕๖๖

.....  
อาศัยอำนาจ ตามความใน ข้อ ๒๑ แห่งระเบียบกระทรวงมหาดไทย ว่าด้วยการจัดทำแผนพัฒนาขององค์กรปกครองส่วนท้องถิ่น พ.ศ. ๒๕๔๘ และที่แก้ไขเพิ่มเติมถึง (ฉบับที่ ๓) พ.ศ. ๒๕๖๑ นายกเทศมนตรีตำบลนาจะหลวย ได้เห็นชอบการแก้ไขแผนพัฒนาท้องถิ่น (พ.ศ. ๒๕๖๖ - ๒๕๗๐) แก้ไขครั้งที่ ๑/๒๕๖๖ เมื่อวันที่ ๒๘ กุมภาพันธ์ ๒๕๖๖

เทศบาลตำบลนาจะหลวย จึงประกาศใช้แผนพัฒนาท้องถิ่น (พ.ศ. ๒๕๖๖ - ๒๕๗๐) แก้ไขครั้งที่ ๑/๒๕๖๖ ของเทศบาลตำบลนาจะหลวย อำเภอเมือง จังหวัดอุบลราชธานี เพื่อให้เกิดการพัฒนาเจริญก้าวหน้าต่อไป ทั้งนี้เทศบาลตำบลนาจะหลวย ได้เผยแพร่ประชาสัมพันธ์เพื่อให้ประชาชนสามารถเข้าตรวจสอบดูแผนงาน โครงการ ณ ศูนย์ข้อมูลข่าวสารเทศบาลตำบลนาจะหลวย และทางเว็บไซต์ [www.nachaluay.go.th](http://www.nachaluay.go.th)

ทั้งนี้ ตั้งแต่บัดนี้เป็นต้นไป

ประกาศ ณ วันที่ ๒๘ เดือน กุมภาพันธ์ พุทธศักราช ๒๕๖๖

(นายเสนีย์ จำปาเทศ)

นายกเทศมนตรีตำบลนาจะหลวย